# L A   R E V E L A C I O N   D E L   F A N T A S M A

por F. BRITTEN AUSTIN

¿Se acuerda usted que después del armisticio, nos dijo el doctor Harford, fuí yo a Constantinopla con la Comisión de Socorros? Mi sección estaba en Stambul. Tres de nosotros, un doctor muy hábil de apellido Thompson, Forsyth, un joven millonario de California, y yo, alojábamos juntos en un departamento muy confortable de Pera, ocupado por un doctor alemán durante la guerra. Pasábamos juntos la mayor parte del tiempo y nos veíamos poco con el personal de nuestro servicio. Pero, naturalmente, nosotros teníamos relaciones, como todos los otros doctores, con las damas que nos acompañaban como enfermeras.

"Eran todas jóvenes y agradables, pero había una que nos interesaba particularmente. Era la más joven de las enfermeras; se llamaba Netta Mansfield. Había en ella un encanto indefinible, algo que estaba aparte de su juventud y su gracia innegables. Su personalidad, llena de una alegría serena, se derramaba a su alrededor y lo ennoblecía. A todos nos encantaba; pero Forsyth recibía sus atenciones lleno de unción, como si fueran don del cielo. Pero... ¿me atreveré a decirlo?—creo que todas sus gracias y todos sus encantos eran sólo las armas de la coquetería. A todos nos prodigaba las sonrisas que Forsyth creía, con la ingenuidad de los enamorados, que eran sólo para él.

"Todavía no habíamos abandonado Constantinopla El Gobierno turco, amablemente, había puesto a nuestra disposición funcionarios que, en apariencias, estaban encargados de ayudarnos, pero que en realidad, no hacían otra cosa que poner obstáculos en nuestro camino. El funcionario que estaba cerca de nosotros se llamaba Ahmed Hassan. Tenía alrededor de treinta años y era el tipo del turco joven que remeda con exageración los modales europeos. Era característica su melena engomada y rizosa, echada atrás con estudiada despreocupación. Su vestir era elegante; pero afeminado. Se había educado en Francia y Alemania y hablaba frecuentemente inglés. Era más simpático que el resto de sus compatriotas, y, como guía, nos era útil y servicial. Un automóvil, que nosotros suponíamos nuevo, estaba a nuestra disposición cada vez que los automóviles oficiales nos hacían falta.

"Yo no sé si las mujeres comprenden después que los hombres, lo que hay de falso y verdadero en la gente que conocen; pero lo cierto es que ninguna de las damas de nuestro grupo compartía nuestra antipatía por Ahmed Hassan. Veían en él al europeo y, a pesar de nuestra indignación, persistían en acompañarlo en sus paseos a los alrededores. Algunas coqueteaban abiertamente con él, y Netta Mansfield parecía ser la más entusiasmada.

"No era yo solo el preocupado con esto. Yo había notado que Forstyh estaba más inquieto de lo que daba a entender. Un día yo estaba en su pieza y me confió sus temores:

—Yo querría que usted dijera una palabra a Netta, — me dijo. No me gusta su manera de conducirse con ese turco. Ella es muy poco maliciosa y seguramente no se da cuenta de lo que puede comprometerse con esas relaciones. No hay que esperar de ella que comprenda.

"Se me ofreció la oportunidad el mismo día. Al pasar frente al hotel de las enfermeras, encontré a Netta dispuesta a salir con dos o tres de sus amigas. Me dijo que iban a pasearse en auto con Ahmed Hassan. Yo la llamé aparte y, usando la autoridad que me dan mis cabellos grises, le hice serias advertencias sobre la imprudencia de su conducta.

—Pero, doctor,—dijo ella sonriendo,—¿qué mal puede haber en esto? Sin duda, es un turco, pero un turco civilizado. Sus genuflexiones pueden ser ridículas, pero su conducta es la de todo un caballero. Yo no veo qué diferencia pueda haber entre él y un francés o un italiano. Ha recibido una educación europea y no es partidario de los harems ni de ninguna institución parecida.

Después de decirme esto, volvió jubilosamente su bella cabeza rubia y avanzó hacia la calle hasta encontrar al automóvil de Hassan, que se aproximaba con una carrera loca. Yo me quedé hasta verlos partir: Netta y Hassan adelante y sus compañeras atrás. En el momento en que se alejaban, envueltos en una nube de polvo, ella se volvió para hacerme un cordial gesto de despedida.

. . . . . . . . . . . . . . .

En la mañana siguiente, cuando yo todavía estaba en cama, Forsyth penetró violentamente en mi pieza, con la cara mortalmente pálida y los ojos fijos, como si hubiera perdido la razón.

—Ella se ha ido, doctor!—exclamó. Ha desaparecido.

Todo su cuerpo temblaba. Ella se ha ido, ha desaparecido, probablemente durante la noche. Su cama estaba vacía esta mañana.

—Oh, doctor, vístase usted; es necesario que la encontremos en seguida!

—Pero, ¿quién ha podido robarla? — le contesté, mientras comenzaba a vestirme. Esto no es...

Yo no formulaba la sospecha, la casi certidumbre que en ese momento estaba golpeando mi espíritu.

—Sí, sí! Es él, es él!, gritó con violencia. Usted lo sabe mejor que yo, doctor, Hassan es el ladrón. Si la buscamos inmediatamente no tardaremos en encontrarla. Thompson nos acompañará. Yo le he avisado. Por favor, apúrese usted apúrese.

Algunos minutos más tarde nos deteníamos delante del ministerio, donde Ahmed Hassan tenía su oficina. Subimos rápidamente y, sin golpear, abrimos la puerta.

Allí, con gran sorpresa de nuestra parte, encontramos a nuestro amigo Ahmed Hassan, sentado plácidamente Nos miró y, con toda cortesía, se levantó para saludarnos

—Buen día, señores, nos dijo con un acento acariciante. ¿A qué debo yo el honor?...

Y no alcanzó a decir más porque Forsyth había llegado de un salto hasta él y, con una mano, le apretaba la gargante, mientras con la otra sacaba el revólver de su bolsillo.

—¿Dónde está ella?, gritaba como un loco. ¿Dónde está? Respóndeme o te haga saltar los sesos.

Yo me volví hacia Hassan. Estaba rendido sobre su silla y empezaba a tomar aliento. Me lanzó una mirada llena de odio.

—Yo entablaré una reclamación diplomática por este ultraje, gritó temblando.

—Nosotros lamentamos lo ocurrido y le pedimos disculpas por la violencia de nuestro amigo. El es irresponsable en este momento. Acaba de sufrir una desgracia tremenda y es bien sensible que en su espíritu usted aparezca ligado en esta circunstancia desgraciada. ¿Está usted en situación de darnos algunas noticias sobre el paradero de Miss Mansfield?

Yo observaba atentamente mientras hablaba y la admiración que desfiguraba su rostro me pareció sincera.

—¿Miss Mansfield? preguntó ¿Cómo? ¿Qué le ha pasado? Toda su cólera pareció desaparecer, dando paso a su extrañeza. ¿Miss Mansfield? ¿Pero si ella estaba bien ayer!

—Miss Masfield ha desaparecido de su habitación durante la noche o al amanecer. Como usted frecuenta su compañía era natural que...

—Que me creyeran responsable de su desaparición, interrumpió. Usted puede convencerse de ello.

El doctor Thompson y yo no hemos venido aquí a insinuar nada maligno. Sólo hemos traído el deseo de conocer su opinión y pedir su ayuda en un asunto tan lamentable.

—Pero, querido doctor ¿qué puedo hacer yo? Es cierto que Mis Mansfield me acompañó ayer a un paseo, Pero volvió sana y salva.

El hizo un gesto de importancia.

Por más prevenido que estuviera en su contra la naturalidad de sus explicaciones, su actitud, todo me convencía.

—Muy bien, doctor. Yo lo comprendo. Usted, sin duda, sabe que entra en mis costumbres robar mujeres.

Su ironía me desconcertaba. Me interpuse:

—"Señor Hassan, le dije, le ruego no hacer caso a mi amigo. Usted debe comprender fácilmente.

Fuimos a las oficinas aliadas y contamos nuestra historia a un oficial de servicio que nos escuchó con simpatía y nos prometió mover cielo y tierra hasta encontrar a la desaparecida.

Las autoridades cumplieron sus promesas: los más finos sabuesos de la Sección de Seguridad fueron lanzados a esta pesquisa; pero, por desgracia, sin resultado. Atendiendo a nuestras insinuaciones, la mayor vigilancia fué ejercida sobre Ahmed Hassan. Lo seguían donde iba, su habitación (él tenía un departamento en el barrio de Pera) fué registrada. No se encontró nada que hiciera creer en ninguna forma en su complicidad. Los días se sucedieron sin que se encontrara la más mínima huella de la muchacha.

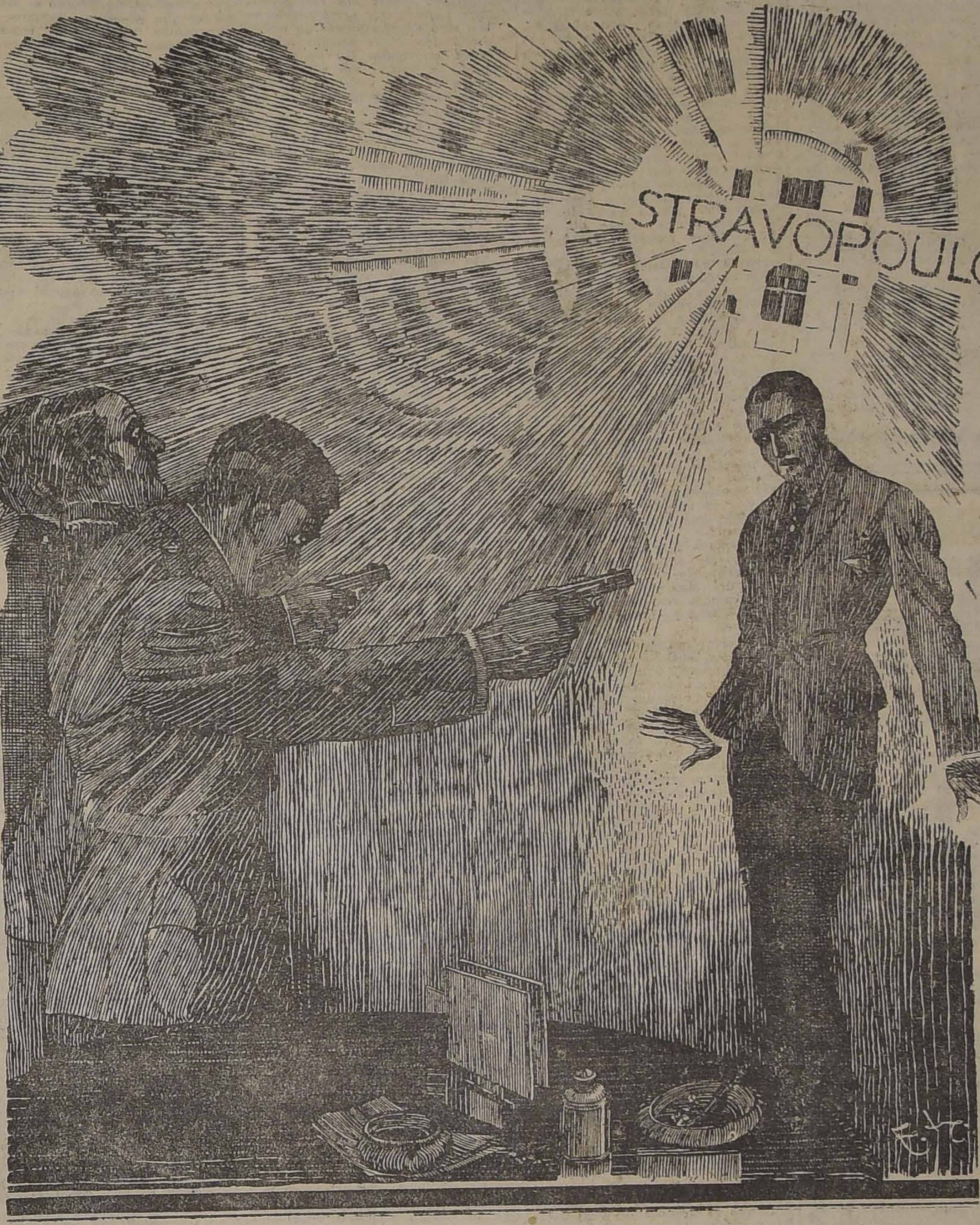

Forsyth se dejaba dominar por la angustia. No podía ya ocultar su amor por Netta.

Nuestro departamento, como ya lo he dicho, estaba ocupado durante la guerra por un médico alemán. Un día que buscábamos algo que distrajera a nuestro amigo, Thompson, que registraba un cajón que había pertenecido a nuestro predecesor, lanzó un grito de jubilosa sorpresa:

—Mire usted, Harfordh ¿Ha visto usted este extraño cachivache?

Me acerqué y ví una cajita que llevaba en su interior el nombre de un fabricante de instrumentos de medicina, muy conocido en Londres.

—¿Qué es?, pregunté,

—Usted ha oído seguramente hablar de los rayos W. Este es el aparato que los hace visibles.

Thompson sacó de la caja una especie de pantalla formada por dos hojitas de vidrio distantes media pulgada una de otra.

—¡Forsyth!, gritó Thompson con viveza, ¿le gustaría conocer algo de magia científica?

Colocó la caja sobre la mesa y la vació. Después de una mirada se impuso de las instrucciones que la acompañaban. Tomó en seguida los cristales azules e hizo en ellos una solución, que vertió después sobre la pantalla. Se la dió a Forsyth.

—Mire la luz a través de esta pantalla durante cinco minutos, ordenó. Yo le advertiré cuando se cumplan.

Forsyth obedeció con el gesto indolente del hombre para quien todo es igual, mientras que Thompson, reloj en mano, esperaba nerviosamente que pasaran los minutos fijados por el improvisado mago.

—Ya es la hora, dijo Thompson, avanzando hacia Forsyth y cerrando los postigos para oscurecer la pieza.

—Ponga la pantalla sobre la mesa y mire a Harford.

Forsyth hizo lo que se le pedía. Al mirarme abrió los ojos con asombro, como si notara algo extraño en mi aspecto.

—¡Dios mío!, exclamó él, esto es maravilloso! Thompson acudió sorprendido con estas exclamaciones y se colocó a mi lado.

—¡Usted también, Thompson! Hay algo alrededor de ustedes pero los colores son diferentes: el suyo es azul, el de Harford es amarillo.

Su asombro había provocado en él un interés real; su obsesión estaba momentáneamente olvidada.

—¿Qué es esto? ¿Podrían ustedes explicarlo?

—Espere un momento. ¿Quiere ensayar, Harford?

—Naturalmente, respondí.

Alrededor de su cuerpo, pero sin tener contacto real con él, ví algo como una bruma de colores que se extendía en una extensión de quince centímetros. Esta bruma era estriada: había en ella unas líneas tenues que se destacaban en Thompson con el resplandor de un halo y que, alrededor de Forsyth, caían lánguidamente, dando una sensación de debilidad.

Thompson miró la pantalla, se volvió hacia nosotros e inclinó la cabeza con un gesto de satisfacción.

—Pero, ¿qué es lo que produce esto? ¿La electricidad?, preguntaba Forsyth, maravillado.

—No, respondió Thompson, Lo que usted ve son los rayos W, un nombre cualquiera dado a la radioactividad del cuerpo humano, Algunos hombres de temperamento "psíquico" tienen la facultad de verlos en cualquier momento sin preparación especial.

Los rayos W, continuó, son los que vienen inmediatamente después de los ultra-violetas; sus vibraciones sobrepasan la cantidad de mil millones por segundo. Es imposible percibirlos en las condiciones normales, pero hay procedimientos que elevan la sensibilidad de la visión humana a un grado suficiente para registrar esos rayos. En la misma forma, bajo la influencia del haschich, por ejemplo, la percepción de los sonidos es más clara. Sin que nadie pueda explicarlo, es un hecho que los rayos W corresponden en alguna forma al estado mental, emotivo y físico del individuo. Algunas personas, cuyo estado psíquico es tal que pueden distinguir el aura sin necesidad de la pantalla azul, aseguran que las variaciones en la entidad psíquica secreta de un sujeto toman en forma tan sensible las vibraciones emanadas de él que modelan la vida mental de la persona que tienen bajo los ojos.

—Desearía ver la forma que toman los pensamientos de ese bandido de Ahmed Hassan!, gritó Forsyth.

—Podría ensayarse, dije yo cogido por una idea. Sería interesante

Thompson hizo un signo afirmativo.

—Es muy posible que mencionando la desaparición de Miss Mansfield en su presencia los cambios de su aura nos den una pista, dijo dolorosamente.

—Estará aquí de un momento a otro. Ha prometido pasar, dije yo

En ese momento golpearon a la puerta y Ahmed Hassan entró.

En la penumbra tenía algo de misterioso la silueta del turco elegante que se destacaba en las sombrías cortinas del fondo nimbado de una aureola de rayos vibrantes. Yo estaba admirado del tono ardiente de los rayos que, sin él saberlo, lo rodeaban enteramente.

—¿Ustedes se quedan en la sombra?, dijo alegremente. Es ya tarde y no encienden la luz.

Thompson explicó:

—Nuestro amigo Forsyth sufre de jaqueca.

Hassan hizo un simpático gesto de cortesía.

—Pobre amigo, dijo. No le tengo todvía ninguna novedad.

Mientras hablaba yo veía su aura cambiarse en un rojo violento, primero; después, perder su color. Yo sentía temblar a Forsyth a mi lado.

—¡Ah!, continuó Hassan, sería capaz de dar la vida por encontrar a Miss Mansfield.

En este momento Thompson, que estaba cerca de él, sacó su pañuelo y se sonó con una violencia afectada. Una fotografía de Netta, que Thompson tenía preparada, salió del bolsillo al mismo tiempo que el pañuelo y cayó sin que nosotros pareciéramos darnos cuenta. Ahmed Hassan, con exquisita cortesía, se inclinó para recogerlo y con un gesto de intrigante refinado, se volvió al lado contrario para darle una mirada furtiva.

Pero, ¿qué era ese fantasma que acababa de surgir cerca de mí? ¡Netta Mansfield! ¡Netta Mansfield que se retorcía con la cabeza violentamente echada hacia atrás, la boca cubierta por una venda cuyas extremidades estaban sostenidas por una persona invisible, las muñecas extendidas delante de ella luchando desesperadamente para escapar de... dos manos espectrales que brotaban del cuerpo de Ahmed Hassan! Mientras tanto las manos materiales del turco no soltaban la fotografía que miraba con deleite ¿Su espíritu veía involuntariamente la imagen del crimen que tenía interés en ocultar?

. . . . . . . . . . . . . . .

Mientras que Ahmed Hassan, de pie, sonreía con un perfecto dominio de sí mismo su aureola insospechada continuaba agitándose antes que sus movimientos desordenados pudieran ser reprimidos por un esfuerzo violento de su voluntad.

—La fotografía de nuestra encantadora amiga, dijo, entregándola a Thompson. Tomémosla como un buen augurio.

—Es algo mejor que eso, interrumpió Forsyth con vehemencia. La presión de mi mano sobre su brazo le hizo comprender que debía callarse.

—Yo no comprendo bien. replicó Ahmed Hassan, con un temblor de interrogación en la voz. (Yo vi pasar una sombra convulsa a través de la bruma luminosa que lo envolvía).

—¿Tengo el placer de oír que Miss Mansfield ha sido encontrada?, preguntó con inquietud.

Thompson se colocó discretamente detrás de él y cerró la puerta con llave. Su mirada buscaba la mía, mientras se llevaba la mano al bolsillo. Yo lo imité. De repente, con un movimiento rápido, se colocó delante de Hassan, apuntándole con el revólver.

—¡La hemos encontrado!, dijo Thompson sin ocultar su satisfacción. ¡Arriba las manos! ¡Ligero!

La mano derecha de Hassan, que instintivamente se había llevado al bolsillo, se alzó en el aire junto con la izquierda. Dirigió su vista hacia mí, después hacia Forsyth y vió que los dos le apuntábamos con nuestros revólvers.

Jamás hombre alguno ha contemplado espectáculo tan singular como el que ofrecían las dos sombras, rodeadas por las temblorosas vibraciones de sus halos. Thompson, envuelto en un nimbo de luz azul ardiente, mantenía vigilante el gesto de su arma amenazadora; Hassan, con los dos brazos levantados, dejaba ver los resplandores espectrales que se escapaban de sus dedos pasando por todas las variaciones de los matices lívidos. Yo miraba a Forsyth, cuya aura tomaba poco a poco un resplandor más y más intenso.

—¿Qué quiere decir este... este... ultraje incalificable?, balbuceaba Hassan, mientras el miedo y la rabia se pintaban en sus facciones, armonizando con la luz extraña que lo envolvía. ¡Confiéselo, hable! Nosotros lo sabemos...

—¡Que usted sólo tiene un medio de abandonar vivo esta pieza!, replicó Thompson con voz fuerte. ¡Y ese medio es confesarnos dónde ha escondido a Miss Mansfield!

—Pero si yo no he visto a Miss Mansfield desde que la robaron, gritó Hassan casi llorando.

—Después que "usted" la ha robado, corrigió Thompson. Yo sé que usted no ha vuelto a verla, porque no se ha atrevido. A pesar de eso, usted la tiene escondida hasta que las pesquisas terminen.

—¡Yo tenerla escondida!, dijo Hassan en un estallido de risa despectiva, con el que trató de imponérsenos. Una vez más apareció el significativo rayo rojo.

—Yo no sé de ella más que ustedes, insistió.

No había terminado de hablar, cuando, sobre el fondo negro formado por la cortina de la puerta, vimos los tres la imagen espectral de una fachada sobre la cual se destacaba una insignia con gruesos caracteres griegos.

—Stravopoulos!, exclamó Forsyth! ¡El hotel Stravopoulos!

Hassan tembló de pavor al escuchar estas palabras. Una vez más, aunque inconsciente de lo que pasaba, hacía visible e indiscutible para nosotros la idea del crimen que estaba ansioso de ocultar.

Hassan lanzó un grito ronco de rabia e hizo oír una maldición bárbara con palabras turcas, de la cual distinguí algo así como "Satán", que dirigía a Forsyth.

—No será para ti, gritó; pero su voz fué apagada por la detonación del revólver de Forsyth.

Cayó sin movimiento. La sangre corría por su espalda.

Thompson se acercó a la ventana y levantó los stores. A la luz del día, la maravilla de las auras se desvaneció como un sueño. Miró a Hassan.

—Ocúpense de él, dijo. Fué rápidamente al teléfono que nos comunicaba con nuestro barrio.

—¡Aló! Deme con la Sección de Seguridad... ¡Aló! ¿La Sección de Seguridad? Habla con el doctor Thompson... ¿Conoce usted el Hotel Stravopoulos?... ¿Cómo?... ¡Ah! Muy bien... Muy bien. Esperaré.

Hubo un momento de pausa.

—¿Cómo? ¿En el barrio griego? ¿En ese hotel? Perfectamente. ¿Va a venir usted en seguida al hotel? Tengo razones para creer que Miss Mansfield está allí secuestrada... Muy bien. Y yo querría que la policía viniera inmediatamente para detener a un hombre. Yo explicaré todo. Bien. Háganos conocer el resultado. Gracias. Thompson dejó el fono.

Hassan, tendido en un sofá, continuaba inconsciente, mientras nosotros le vendábamos las heridas. Después esperamos con una tensión nerviosa que convertía en horas los minutos. Parecía que había transcurrido un siglo cuando el llamado del teléfono nos hizo saltar.

Forsyth voló hacia el aparato.

—Sí, sí, respondió, vivamente. ¿Cómo? Se dió vuelta y nos miró con la cara iluminada. Está ahí ¡Ha sido encontrada! ¡Encontrada!

Después rodó, perdido el conocimiento, sobre el suelo.

. . . . . . . . . . . . . . .

Hassan había, en efecto, robado a la muchacha y la había escondido en un hotel de quinto orden. Sabedor de que se le vigilaba, no se había atrevido a acercarse al hotel. Tal como Thompson lo sospechaba, esperaba que se la supusiera perdida o muerta. Un tribunal aliado consideró de gravedad el asunto, pero a pesar de todo, Hassan fué trasladado a una prisión turca y, seguramente, hace ya mucho tiempo que está en libertad, lo que, me lo imagino, no inquieta en lo más mínimo a Mistres Forsyth, que vive apaciblemente en California.

F. B. A.

YESO PARA ABONO
S. CEPPI
CASTRO 78
CASILLA 1263

Para tener dientes sanos y fuertes

Son dignos de anotarse los magníficos resultados obtenidos con este simple consejo que ofrecemos a todos: limpie sus dientes con Kolynos, acepillándolos bien por todos los lados.

El uso diario de Kolynos evitará la formación del sarro en ellos, y mantendrá su boca libre de gérmenes nocivos, debido a sus grandes propiedades antisépticas.

Se puede obtener en todos los grandes almacenes y boticas. Búsquese siempre el tubo amarillo.

KOLYNOS
CREMA DENTAL

Agente exclusivo:
ENRIQUE DAVIS
San Antonio Num. 439 SANTIAGO
KOLYNOS
CREMA DENTAL
UNA CREMA DENTAL CIENTÍFICA SEGÚN FÓRMULA DEL DR. N.S. JENKINS
LIMPIA ANTISÉPTICA DELICIOSA
THE KOLYNOS CO. NEW HAVEN, CONN. E.U. de A.

MUEBLES

de todas clases a precios sumamente bajos y con GRANDES FACILIDADES DE PAGO, vende

Mueblería La República
Santo Domingo 1026
CONSULTE NUESTROS PRECIOS

NITRO - OZONA

LOWE-WEISSFLOG

Grandioso desinfectante titulado Salvador por el público de Chile en la época del cólera, 1887, en que salvó numerosos habitantes.

Unico remedio comprobado por la radiografía como radical curador de la tuberculosis (tisis). Pruebas acumuladas durante 40 años, a disposición del público.

Nitro-Ozona regularizador del organismo y de la circulación sanguínea.

Cura toda clase de enfermedades infecciosas: Viruelas, tifus, membrana, etc. Afecciones infecciosas crónicas: Sífilis, cáncer, sarcoma, etc. Enfermedades de la piel, rápidamente curadas.

Remito gratis a quien lo pida: Catecismo Nitro-Ozona, librito explicativo.— Luis Lowe.— Casilla 832.— Claras 149.— Teléfono 1832.

CONSTRUCTORES
CEMENTO NACIONAL
"LOPEZ MAQUIEIRA", LA CALERA

Se vende sin intermediarios, al precio fijo de $ 5.— el saco de 50 Ks., con saco, puesto carro fábrica

Pídanse instrucciones para el empleo

Fábrica de Cemento Enrique López Maquieira
LA CALERA, CASILLA 60, TELEFONO INGLES 39

NB. Compramos sacos vacíos.

TOS
CURACIÓN PRONTA Y SEGURA CON LAS
PASTILLAS del Dr. ANDREU
De venta en todas las Farmacias

Los que tengan ASMA o sofocación usen los Cigarrillos antiasmáticos y los Papeles azoados del Dr. Andreu, que lo calman en el acto y permiten descansar durante la noche.

# CRONICA LITERARIA

por ALONE

**UNA CONFERENCIA DE DON SANTIAGO LABARCA: “FIGURAS DE AGITADORES”** Ahora es un joven político, orador acostumbrado a grandes auditorios, figura eminente en los partidos extremos, el que hablará en la Sociedad de Conferencias Literarias.

Ha elegido, como es natural, un tema de su especial conocimiento y disertará sobre “Figuras de Agitadores”; seguiremos con él la carrera llena de aventuras emocionantes de esos individuos singulares, representantes, en nuestra burguesa sociedad, de los remotos profetas hebreos, cuya antorcha incendiaria arde aun entre las páginas de la Biblia.

Ignoramos si el señor Labarca hará notar esa filiación; pero indudablemente el parentesco existe y ha sido puesto en relieve más de una vez. Los que han investigado la vida de los profetas, no con ánimo de apologistas, sino para verlos en carne de realidad, para contemplarlos detalle por detalle, como a gente de nuestro tiempo, se asombran de verlos hacer los mismos gestos y gritar las mismas palabras que hoy repiten, como novedad suprema, los luchadores socialistas y anarquistas.

Todavía más: algunos procedimientos de “réclame” ultra-moderna, inventados por los comerciantes yanquis— “agitadores” a su modo— se encuentran ya puestos en práctica por Amos, Isaías y Geremías, uno de los cuales salió en cierta ocasión por las calles de Jerusalén con un yugo atado a la cerviz, para significar la servidumbre en que caerían los israelitas si no escuchaban las advertencias de Jehová.

El ambiente, los medios, los recursos han cambiado; pero el espíritu permanece el mismo. Siempre es la exaltación por un ideal de justicia, el odio a los magnates, la compasión exasperada ante el dolor de los pobres, la creencia frenética en un porvenir mejor y la falta de todo escrúpulo para lograr su advenimiento.

El señor Labarca ha elegido cuatro “figuras de agitadores”, las más representativas de Europa y, retratadas por otro ilustre “agitador”, sin duda mantendrán al auditorio en una continua, agradable y provechosa agitación intelectual.

**“UN SUEÑO DE TRES SIGLOS”, POR LA SEÑORA MARTINA BARROS DE ORREGO** El año 1907, publicó Shade una serie de artículos sobre el viejo problema de historia literaria, agitado, discutido ocasionalmente por aquel entonces, de si Shakespeare era o no era Shakespeare, sino Bacon. La escritora se inclinaba hacia la afirmativa, fundándose principalmente en razones de orden sentimental: repugnaba a su delicado espíritu admitir que un hombre como el Gran Canciller, convicto y confeso de culpas graves, pudiera haber creado ese mundo de figuras dramáticas por donde cruzan Ofelia, Cordelia, Desdémona mujeres que parecen de una raza superior, y no quería creer que la honra del género humano pudiera residir en un corazón manchado de impurezas. En apoyo de su tesis, invocaba el ejemplo de Cervantes y creía triunfar con la nobleza sin tacha del que forjó el ideal de Don Quijote, diciéndose que no habría podido inventarlo si no lo hubiera llevado en el alma y realizado en su existencia personal.

Los hechos no parecen confirmar esa idea generosa.

La historia suele desencantar a menudo a los que tratan de embellecerla y todos conocen las desconsoladoras investigaciones del Ficz Maurice Kelly, sobre la vida privada del gran don Miguel. Ahora los partidarios de la superchería shakespeareana reciben un refuerzo formidable con el descubrimiento de una clave encontrada por el criptógrafo americano, coronel Babyan, en el libro de Lord Bacon **Advancement Of Learning**. Aplicando esa fórmula secreta, detrás de los dramas de Shakespeare, aparece otro drama sobrecogedor, una tragedia histórica de poderoso interés con detalles casi inverosímiles a fuerza de “efectismo”; puede leerse con toda claridad que Bacon era hijo de la Reina Isabel y del Conde de Leicester—(el héroe del Kenilworth de Walter Scott)— casados secretamente en la Torre de Londres y que su madre lo mandó extrangular recién nacido, salvándose gracias a la intervención de Lady Bacon. Y luego su vida de angustias, honores, flaquezas y caídas, el terror al asesinato, la traición obligada a su hermano el Conde de Essex, el miedo de que sus obras teatrales pasaran para siempre a la posteridad bajo un nombre ajeno, el goce íntimo de verlas triunfar sin que nadie supiera que eran suyas y toda la complicación de accidentes que lo llevaron a la cúspide del poder para precipitarlo de allí a la deshonra y la vergüenza.

¿Hasta qué punto es verdadero todo esto?

La señora Martina Barros de Orrego, que expone con claridad la cuestión, de acuerdo con un artículo del Mercure de France, se pronuncia francamente en favor de Bacon y en contra de Shakespeare.

El criptograma del coronel Babyan es tentador y su autenticidad eliminaría el absurdo de que un actor sin cultura, un simple cómico de la legua, como el Alcalde de Strattford, pudiera retratar de mano maestra y como su íntimo familiar a reyes, reinas y grandes, que manifestara tan íntimo conocimiento de las intrigas cortesanas y penetrara en los salones de la aristocracia con ese paso fácil que, según cierto duque francés, no se consigue sino después de cuatro generaciones de nobles. Bacon, en cambio, para componer esas tragedias grandiosas, no habría tenido sino que contemplar su propia existencia y dejar que repercutiera en el teatro la voz desgarradora resonante en su interior. La crítica moderna obstinada en buscar en la vida de los autores y el ambiente de su época la raíz de sus obras, y que hasta ahora se había estrellado con el genio de Shakespeare, vería desaparecer así una de sus grandes objeciones y la sombra de Taine podría regocijarse de ver apoyada su férrea teoría de la raza, el momento y el medio.

La dificultad que confundía a Shade resulta algo pueril ante la fuerza de semejante argumentación. No es necesario que el metal esté puro para que la estatua salga impecable y de la tierra abonada por el estiércol brotan las plantas más lozanas y las más aromáticas flores. La humanidad tiende a completarse por instinto mientras el hombre de vida airada sostiene teorías rígidas, el de irreprochables costumbres se complace con frecuencia en dibujar escenas escabrosas y muestra una gran condescendencia. La lógica sigue un sendero retorcido y yerra quien trata de tirar líneas rectas en el mapa.

Pero todas las consideraciones filosóficas o de psicología moral están de sobra. Hay un hecho que investigar: el criptograma del coronel Babyan. Mientras no se compruebe sin dudas su veracidad, a todas las hipótesis favorables podrán oponerse suposiciones contrarias y la cuestión quedará pendiente.

**UNA ELECCION DE LA ACADEMIA FRANCESA: JONNART Y MAURRAS** La docta corporación fundada por Richelieu no ha tenido siempre una preferencia exclusiva por el talento literario; se ha dejado y se deja influir por otra clase de prestigios, el militar, el político, el diplomático, etc. Aún dentro de este campo vasto, sus preferencias tampoco reconocen límite ni medida fijos, y, a veces, traspasan los que la lógica común querría señalarles. Aludiendo a esos desvíos caprichosos de las elecciones, Renán los justificaba graciosamente en un discurso de recepción: “¿Una academia infalible? ¡Nos daría miedo!” Y llevaba razón... La infalibilidad no está bien en una sociedad literaria y, podríamos decir, que en ninguna clase de sociedades humanas.

Pero a veces tales complacencias llegan demasiado lejos y bordean o caen dentro del absurdo.

Para un sillón vacante se presentaban dos candidatos: uno era Maurras, el semidiós de la reacción monárquica, el inspirador de León Daudet, el genio tutelar de L'Action Francaise, el escritor que todo un partido considera simplemente insuperable, que nadie discute como talento de primer orden, autor de varias obras destinadas a sobrevivir y periodista de tal vuelo y calidad que honra el género cultivado por su pluma. El otro era M. Jonnart.

La Academia desechó a Maurras y ungió inmortal a M. Jonnart.

Inmediatamente, un periodista hábil fué a preguntarle “sus impresiones”, y el nuevo académico se las dió.

“. . . Yo era miembro de la Academia de Ciencias Morales y Políticas, donde me encontraba bien, porque mis preocupaciones han sido especialmente de orden económico y he escrito mucho sobre sociología. No he podido asistir a todas sus sesiones, a causa de mis viajes, pero sigo atentamente los trabajos de esta docta asamblea...”.

En esta forma, comenta Latzaruz, lo mismo podría sentirse en su lugar como académico de medicina, bellas artes o inscripciones.

“Mis títulos para ingresar a la Academia Francesa, — continúa M. Jonnart, — son ciertamente menos brillantes. . . Pero la Academia, por costumbre, no sólo lo llama a su seno a escritores, sino también a políticos. Yo tenía como rival a un literato y periodista cuyo gran talento nadie podría negar; pero —(y veamos la razón, la gran razón de la preferencia), — pero durante largos años tuve las mejores relaciones de amistad con M. Deschanel; a su muerte me pidieron que me presentara como candidato y créanme ustedes, que nada me será más agradable que pronunciar su elogio...”.

En seguida anuncia una recopilación de los discursos que pronunció entre 1889 y 1893, sobre la necesidad de revisar las tarifas aduaneras para justificar, mediante alguna obra impresa, el honor que le han discernido. . .

“Nadie pregunta, — comenta el cronista de la “Revue Hebdomadaire, — por qué M. Poincaré, M. Barthou, M. de Freycinet, son académicos. Ocuparon los primeros puestos de la nación y se trata de grandes oradores y de buenos literatos. M. Jonnart es sólo un alto funcionario que nunca se ha distinguido por su culto a las bellas letras. Bien que tuviera su sillón en la Academia de Ciencias Morales, junto a M. Lépine; pero en la Academia Francesa su mediocridad ofuscará los ojos. Ya que se trataba de rechazar a Maurras, por lo menos que prefirieran algún candidato digno de él. Pero se ha excluído a un escritor cuya sola obra periodística daría un volumen al mes para dar acceso a un hombre que no ha escrito nunca nada. Es demasiado. Nadie se escandalizaría si viéramos en el sillón de Deschanel a Porto-Riche, Abel Hermant, Pierre Mille, Marcel Boulanger, André Beaunier, Luis Madelin; pero a M. Célestin Jonnart. . .!”

**“AU SEUIL DU BONHEUR”, por P. Ginisty (Flamarión)** Relato lleno de personajes y conocimiento de los personajes, interesante por su veracidad y el relieve de los caracteres, sencillo, sin pretenciones, sin otra idea que imitar la vida, observar irónicamente cómo el hombre puede desconocer a quienes lo aman y detenerse en el umbral de la dicha, deja en la memoria del corazón una impresión melancólica y viva.

**“LE PARC DU MYSTERE”, por Rachilde y F. Homem Christo (Flamraión)** Larga e interesante discusión epistolar sobre el misterio del más allá, entre la grande escritora y el escritor portugués, que le cuenta sucesos trágicos, novelas espeluznantes, ataques ocultos, fugas enloquecidas...

**LA INTERESANTE PERSONALIDAD DE PAUL MORAND** He aquí como retrata Edmond Jaloux a éste que la crítica señala como uno de los grandes escritores franceses de la nueva generación, la que recogerá en época no lejana la herencia de Barrés, Anatole France, Bourget, Loti, etc.:

“Un hombre muy joven por el carácter, maduro por la inteligencia, que ha vivido solo, reflexionado y viajado mucho, que sabe enormemente de todo y lo sabe a pesar suyo; con indiferencia, con sabiduría mezclada a su sangre. Como los de su generación, no distingue géneros ni gerarquías: sólo ve fenómenos que pasan y que la sensibilidad casi inerte registra. Víctor Hugo oponía el bien al mal, porque lo creía diferentes: Paul Morand cree que todo puede compararse y las personas no valen a sus ojos por su bondad o su maldad, sino por lo pintoresco de su figura... Nunca escribe una línea indiferente, cada frase suya tiene su aguijón. Es tal vez el peligro de su estilo: resultan demasiados aguijones. ¡Lástima si pierden la punta con el tiempo y si nuestros sucesores no sienten el mismo placer que nosotros leyendo sus admirables páginas, tan ricas de significación, tan rápidamente inteligentes, tan justas, tan verdaderas.

“Algunas de sus frases, no epigramas, simples rasgos de estilo mezclados a la corriente general de la prosa:

....

—¿Escribe?
—No. La creo casta.

....

—¡Qué negro tengo el cutis hoy!
—El cutis, hija mía, es la conciencia de las mujeres.

....

Había huído de la guerra como de un espectáculo inútil y desagradable. (Ninguna bandera podría servir para un vestido, ni aún a todo lo ancho).

....

—Habríamos podido ganar la batalla trayendo más soldados de Escocia, pero no había suficientes carros dormitorios— dijo el inglés.

....

Las lechuzas lanzan gritos inarticulados, como discursos políticos.

....

Lo que hace tan difícil la colaboración del Estado Mayor Inglés y del Estado Mayor Francés, es que los oficiales y aún los generales franceses pasan varios días sin afeitarse.

“Alone”

¡Increible!

$195 y $215

Elegantes trajes o Sobretodos confeccionará como
RECLAM
por algunos días

La Gran Sastrería
A. & R. FALABELLA
78 - Ahumada - 78

Esto significa una rebaja efectiva del 40 %

MUY BARATO

Y PERFECTO

Este CORSE es la mejor forma moderna y de bajo precio. Pídase en “LA FLOR DEL DIA”
También Calzado fino en liquidación, para señoras.

LOMBRICES
Son curadas rápidamente con un solo Tubito de
SA OT
BOTICA FRANCIA
ESTADO 154

Ultimos Libros
RECIBIDOS EN NUESTRA SECCION LIBRERIA, 2.o PISO. (AUTORES HUMORISTAS)

**R. Gómez de la Serna.**— El Incongruente (novela), $ 7.40.
**René Benjamín.** — Gaspar (del francés, 1 tomo, $ 5.90.
**Jorge Courteline.**— Los Señores Chupatintas, $ 5.90.
**Jorge Courteline.** — Bouboroche (del francés, 1 tomo), $ 4.90.
**Pierre Veber.**— Los Cursos (1 tomo), $ 4.50.
**René Benjamín.**— El Comandante Pipe y su Padre, $ 6.50.
**Arnold Bennet.**— Enterrado en Vida (1 tomo), $ 5.90.
**H. S. Harrison.**— Qeed, el Doctorcillo (2 tomos), $ 10.
**Arnold Bennet.**— El Matador de Cinco Villas, $ 5.90.
**Arnold Bennet.** — La Viuda del Balcón y otros cuentos de 5 Villas (del inglés), $ 5.50.
**Jeno Heltai.**— Los siete años de hambre y otros cuentos( del húngaro, 1 tomo), $ 5.45.
**Andrés Revesz.** — Antología de Humoristas húngaros (Selección de novelas breves), $ 6.50.
**Jeno Heltai.**— La Verdad a Perra Chica (1 tomo), $ 5.45.
**Eugenio Heltai.** — Family Hotel (1 tomo ), $ 5.90.
**Kalman de Mitkszath.**— Gente de rumbo y el Capitán del Sultán (1 tomo), $ 5.45.
**Eugenio Heltai.**— Manuel 7.o y su época, $ 6.50.
**Esteban Szomohazy.**— El dramaturgo misterioso (1 tomo), $ 5.45.
**Eugenio Heltai.**— La Modistilla, (1 tomo), $ 5.45.

GATH Y CHAVES LTD.

“Hagan Saber lo expuesto al Público en general”
NS

Este Señor de nacionalidad española quedó tan impresionado con el alivio inmediato que obtuvo con las Píldoras De Witt, que nos ha dado permiso para que hagamos saber al público en general detalles de la cura obtenida en su caso, para beneficio de cualesquier otras personas que sufran de la misma enfermedad. Es en un todo evidente que el Señor Lopez se hizo cargo de lo peligroso que era no tomar precauciones para la cura de las enfermedades de los Riñones y la Vejiga.

Para curar el Dolor de Espalda, Reumatismo, Mal de Piedra, Lumbago o Gota, o cualquier otra enfermedad de los Riñones y Vejiga, es necesario eliminar del sistema el Acido Urico venenoso, y para conseguir esto cura es menester tomar un remedio que afecte directamente a los Riñones y a la Vejiga. Cuando adviertan Vds. que el orín toma un color azulado (siendo ésta una cualidad característica de las Píldoras De Witt, y que las distingue de cualesquier otras), pueden abrigar la seguridad de que estas maravillosas pildoritas han comenzado a dar resultados beneficiosos, quedando esto comprobado después de la primera dósis. Asimismo queda uno convencido de que pronto se conseguirá alivio de los terribles dolores inherentes a dichas enfermedades.

El Señor Jose Antonio Villar López, Alienes, Lauria, dice lo siguiente:—

“Tengo sumo placer en escribir estas líneas, para hacer constar a Vds. mi gran agradecimiento por la cura completa que en mi caso han efectuado las Píldoras De Witt. Durante mucho tiempo padecí de enfermedad de los Riñones y Vejiga, y sentía ganas de orinar con gran frecuencia.

Sufría dolores terribles y nada parecía aliviarme hasta que por casualidad me decidí a tomar las Píldoras De Witt. Después de tomarlas durante tres días, me sentí aliviado, mi orín cambió de color, según Vds. declaran es uno de los resultados de sus Píldoras, quedando así probado que las Píldoras están limpiando los Riñones y la Vejiga, también pasé cierta materia cristalizada. Los dolores fueron disminuyendo de día en día, quedando ahora yo en un todo curado después de tomar solamente dos botellas de las de las Píldoras De Witt.

Doy a Vds. permiso para que **hagan saber lo expuesto al público en general**, con el fin de habilitar a aquellas personas que padezcan de la misma enfermedad que yo, a que obtengan sin demora el único remedio eficaz.”

Si desean obtener resultados inmediatos, deben comprar las

PILDORAS De WITT

para los Riñones y la Vejiga

El Mejor Remedio en el mundo entero para

REUMATISMO, LUMBAGO, CIATICA, CALCULOS. DEBILIDAD DE ESPALDA, CISTITIS, PIEDRA, GOTA, DOLOR DE ESPALDA LASITUD,
TODAS LAS FORMAS DE TRASTORNOS DE LA VEJIGA.

Se venden en todas las principales Farmacias y Droguerías, pero si usted tiene alguna dificultad en obtenerlas, pídalas al Depósito General: E. C. de Witt & Co. Ltd., Bandera 131, Galería Central 20, Casilla 3312. Precios: $ 7.50 el tamaño chico; y $ 12.50 el tamaño grande, conteniendo dos veces y media la cantidad del tamaño pequeño.

OFERTA ESPECIAL GRATIS
CUPON DE SALUD
Remita este Cupón a E. C. De Witt y Co. Ltd., Casilla 2196, Santiago, y a vuelta de Correo, y libre de porte, le enviaremos una muestra especial gratis de las Píldoras De Witt y un libro muy interesante.
NOMBRE........................
DIRECCION........................
PUEBLO........................

SEMAI
DU LIV
No. 5
COMMERCE FI
Edom (H. et J.)— L
des affaires $ 11
HISTOI
Martin (A. G. P.)— C
cles d'histoire
au Sahara de 1804
Maroc de 1894 à 1
INDUSTRIE TECHN
Campredon (L.)— G
tique du Chimiste
giste et de l'essaye
Jamin (E).— La Pr
Abaches, $ 11.70.
Muller-Barbaudy.— L
que electrotechnique
Pacoret (E).— Les
drauliques et les
droelectriques, $ 11
Prudon (G).— Le
et ses applications
Schils et Cornet.—
tions telephoniques
Weis (E. H.).— L'
Pratique $ 3.90.
Dacremont.—Electrici
rie, Production, Tr
tion). Bibliotheque
nieur de Travaux
$ 25.20.
Laubeuf et Stroh.—
rins, Torpilles
$ 36.
Montorial.— Appareils
tallations Telegra
pesos.
Vasseur (L).—Chemi
d'Interet Local
Services Publics
les $ 30.
LITTERATURE
Maurras (Ch).—Antr
Pommier.— Renan $
Bouchor (Maurice).—
Profonde $ 3.60.
Richepin (Jean).—
$ 4.20.
Ronsard.— Oeuvres
Les Amours $ 12.
ROMANS CONTES
LLES
Balzac (Honoré de).—
sine Bette $ 3.
Brulat (Paul).— L'
$ 4.10.
Feval (Paul).— Fonta
Perles $ 3.
Feval (Paul).— La Fe
Salomón $ 3.
Feval (Paul).— Vale
Rohan $ 3.
Feval (Paul).— Chou
Bleus $ 3.
Leblanc (Maurice).—
thée danseuse de cor
Machard.—Poucette ou
jeune detective d
$ 4.20.
Rosny (J. H.)—La Ma
daine $ 4.10.
Tiesserand.— Antoine
$ 4.10.
Willy.— Ca finit par
riage $ 2.30.
SCIENCES SOCIALES
POLITIQUES
Trisca.— Les medec
ciologes et hommes
$ 6.
VOYAGES
Goutard.— Paris au
$ 4.80.
EDUCATION PHYSI
En Marche.— Chansons
Route $ 1.
Comm. du Freshel.— Ch
Militaires (Chansons
te) $ 0.50.
Lemetayer (Capitaine).—
Memoire de l'Officier
Greves $ 1.20.
Roblot (Dr).—Principes d'
tomie et de Physiologie
qués a la Gymnastique
Cannone (F).— Instruction
Education des Cadres
Coste (E).— L'Institution
l'Officier dans la Nation
mée $ 1.
L'Ecole Normale de Gymnas
tique et d'Escrime $ 1
Capitaine Laur.— Escrime
combat a la Baïonnette
Cloutier (Daniel).— Deux
les d'Armes (Escrime
Duel) $ 1.80.
Lortat-Jacob.— L'Hygiene
cinq conferences,
Capitaine Fabre.— Methode
combat a la baïonnette
Guide Pratique d'Education
Physique $ 1.
Coste (Lieut Col).— L'Educa
tion Physique en France
$ 3.60.
Regnault et Raoul.— Comment
on marche $ 4.50.
Lieut Colonel Chandesris.—
Principes d'Anatomie et de
Physiologie appliqués a l'é
tude du mouvement
Ministere de la Guerre.—Pro
get de Reglement General
Chambon (A).— Du Sabre
Pied $ 1.80.
Docteur Pages.— Ma Methode
$ 1.
Coste.— L'Oeuvre de Joinvi
lle $ 2.30.
L'Eleve Officier de reserve et
l'Officier de Complement
$ 2.10.
Hatton.—Manuel a l'usage des
societes de Preparation mili
taire $ 1.70.
L'Eleve soldat pour toutes les
Armes, $ 2.40.
Capitaine Harmand.— Douze
Lecons de Gymnastique Edu
cative $ 1.
Delhaye (Commandant). —
L'Education du Soldat $ 1.20.
Importance du sucret comme
energetique musculaire dans
le tourisme des sports et
le service militaire $ 1.40.
Gemeau. — Le combat a la
baoinnette $ 1.
Duponchel.— L'Education Phy
sique dans l'Armée $ 1.30.
Capitaine Debax.— L'Enseigne
ment de la Gymnastique dans
l'armée $ 2.30.
Boulet.— Exercices militaires
et Physiques $ 1.40.
Canonge.—De l'Education Phy
sique en France $ 1.50.
Vernilat.— Petit Manuel d'Edu
cation Physique du Gradé
et du Soldat $ 0.60.
Harmand.— Education Physi
que et Preparation Militaire
de la Jeunesse Francaise,
$ 1.
DIVERS
Locard.— Technique Policiere
$ 7.20.

A la Librairie Francaise
(Huérfanos Edificio Casa Francesa) Casilla 43-D.
SANTIAGO
On trouve toute la production Francaise Aux Prix de France

Específico Boliviano Benguria

TRATAMIENTO DE LA CALVICIE Y CURACION DE LAS CANAS SIN TINTURA

En sus primeras curaciones detiene la caída del pelo, Caspa y Seborrea. Unico procedimiento completamente vegetal, su acción es rápida, segura y eficaz.

:: EL ESPECIFICO BENGURIA ::

CURA LAS CANAS radicalmente sin el odioso uso de las tinturas y hace desarrollar una hermosa cabellera

Dr. RAFAEL BENGURIA B. — MONEDA 875. — CASILLA 2426

Atiendo de 9 a 12 y 2 a 7. Atiendo pedidos de provincias.

I-8

# GUERRA JUNQUEIRO HA MUERTO

La noticia enlutará no sólo a s artistas y los poetas, sino a dos los hombres buenos que en arte, además del consuelo de belleza, grande y puro en sí ismo, buscaban la realización un anhelo de verdad y de jus-cia.

Guerra Junqueiro, poeta de avidades inefables, era también bíblico profeta que lanzaba a s vientos su amargo y fuerte ıñado de verdades que eran un tigazo, una imprecación y una ıemadura.

En su doliente tierra, el Por-ıgal, su voz sonó destemplada bronca hasta ver realizado su ısueño republicano. No obstante horrorizaron los excesos contra familia real que, antes que el ueblo, él había decapitado en s páginas magistrales de sus li-os.

El poeta insuperable que hay ı él iba aliado a un fuerte mís-co, a un visionario, a un pro-ıta. Tuvo plena conciencia del omento en que vivía y por eso, n desdeñar su sincera y simple usa íntima, fué el poeta civil su tierra, la voz más robusta varonil para elevarse sobre la ultitud desorientada. Era la nciencia de un pueblo expre-da en una poesía pura y pal-tante.

El armonioso verso castellano Eduardo Marquina nos ha do a conocer la casi totalidad la obra del poeta del Portugal, la prosa inquieta de don Mi-uel de Unamuno ha trazado los sgos llenos de simpatía de es-hombre bueno que, con la be-eza ejemplar de su vida, agre-ba un nuevo poema a los inol-dables que deja escritos.

Los que lean "Los Simples" se ntirán conmovidos por el hon-sentido de humanidad que el oeta vierte en todas las cosas umides y minúsculas. Sin pre-nder didactizar, como todos los apóstoles que lo son de verdad, hace de su obra de belleza desinteresada fuente inagotable de enseñanza y elevación moral.

Pero donde se eleva más alto el tono de su voz lírica es en las obras en que, como un profeta hebreo, habla a su pueblo. "La vejez del Padre Eterno", "La muerte de don Juan", "La musa en ocios", "Finis Patria" son obras que nunca dejarán de leerse por su total y trascendental calor de humanidad. Aquí el poeta no parece un hombre de este siglo por la primitiva entonación de su canto que evoca los versículos bíblicos.

El canto de Guerra Junqueiro es un látigo y una antorcha: castiga e ilumina; clava certero y agudo el dardo de su sátira; pero alza cada vez más la llama de su fe apostólica que nunca muere.

Fiel a sus convicciones, en sus últimos años, junto con escribir su amarga y dura prosa y sus versos palpitantes de vida, se dedicaba, como un humanista del Renacimiento, a sus estudios científicos y filosóficos.

Para él el poeta no debía ser sólo un iluminado de la gracia o de la inspiración: debía también tener amplia y sólida base científica. Y él realizaba plenamente su ideal. No desdeñaba, después de escribir como animado de un soplo divino, un poema, sumergirse en la obscuridad aparente de una ley física o en una abstrusa investigación filosófica, sobre el origen de las causas primeras.

Y así este anciano venerable era digno de respeto por todo. Desde su presencia imponía: en él se condensaba el ideal del hombre completo. Hombre de ciencia y de laboratorio, era también hombre de multitud y de tribuna. Su personalidad bullente tomaba a veces las actitudes ruidosas de los agitadores populares, después de horas de meditación y estudio. Era un agitador genial; pudo no haber pronunciado un solo discurso sin que por eso su labor fuera menos intensa: ahí están las cálidas arengas de sus libros fervorosos.

En sus últimos años continuaba Guerra Junqueiro lanzando plena y entera la resonancia de su voz. Día a día, se aproximaba más al sencillo y puro ideal cristiano, lejos de los dogmas de que lo han revestido las iglesias.

Y así, al morir, ha vuelto a la tierra este anciano patriarcal, con la pureza de niño que cantó en sus más diáfanas estrofas.

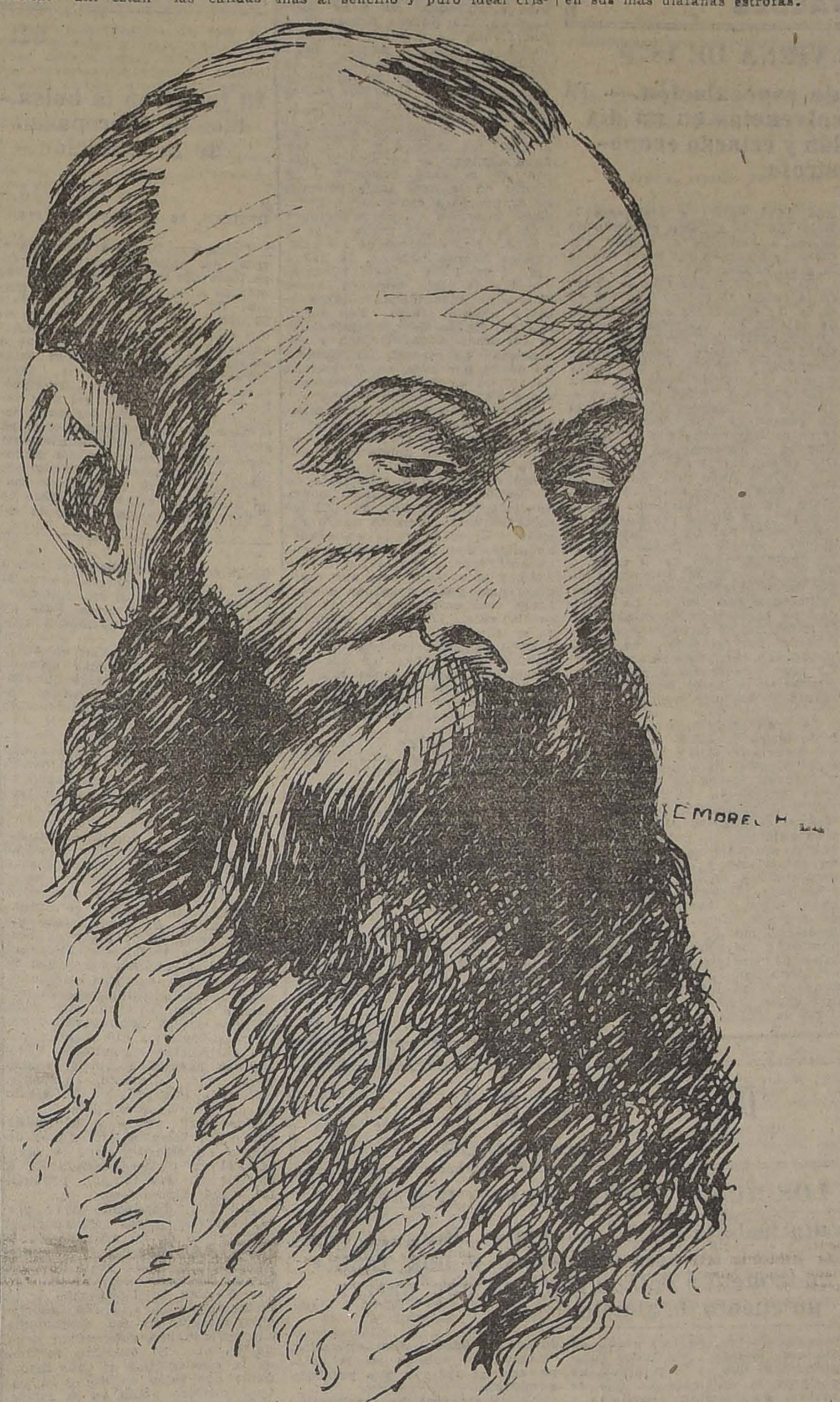

## POESIAS DE GUERRA JUNQUEIRO

### ERAS A LA LUNA

¡Albor de luna en las eras!...
¡Blancuras más volanderas,
que sábanas de hilanderas
o espuma de aguas de mar!...
Sobre espigas de oro, las espigaderas,
bailan, en la argentea claridad lunar...

¡Bailad, bajo las llorosas
claridades misteriosas,
floraciones, nebulosas,
nimbos de vagos martirios!...
Dios guarda, en la aurora, la sangre a las rosas
y ordeña, en la luna, la leche a los lirios...

.......................................................

¿Quién, por laderas y prados,
tirando de los arados,
abrió surcos, abrigados
y muelles como una cuna?...
—¡Oh, cercad, bailando, los bueyes pasmados
que con ojos tristes adoran la luna!...

.......................................................

¡Cuánta Hostia inmaculada,
—pan de la última jornada—
duerme en la hacina encantada
que está la luna cubriendo!...
¡Oh, bailad en torno de la mies segada
que bailais en torno de Jesús durmiendo!

Albor de luna en las eras...
¡blancuras más volanderas
que sábanas de hilanderas
y espumas de agua de mar!...
¡Oh, bailad ligeras, las espigaderas,
en la gasa argentea de la luz lunar!...

## POESIAS DE GUERRA JUNQUEIRO

### ORACION AL PAN

.......................................................

La Humanidad es sementera en ancha vega
que Dios siembra y Dios siega.

Y cada hombre, ya sea rey, ya sea mendigo,
en el troje de Dios es un grano de trigo.

Y a cada instante pueblos, montes, ciudades, llanos,
dan espigas sin fin de espíritus humanos

Brotan, florecen, crecen, son cortados,
y los muele el destino, triturados.

Y ésta es la harina; ésta es la harina del dolor,
que nutre la Verdad, la Belleza, el Amor.

.......................................................

¡Hombre!
por la Verdad, intrépido y sereno,
bebe la taza de veneno.

Por la Verdad entera
da tu cuello al verdugo, da tu cuerpo a la hoguera.

Por la Verdad, sin pesar,
abandona tus hijos y abandona tu hogar.

¡Hombre!
Por la belleza sacrosanta
adora y canta.

Por la Belleza, música de Dios,
únete a Dios.

Por la ideal Belleza, divina Eucaristía,
haz de los universos Medida y Armonía

¡Hombre!
Da por Amor, al triste y desvalido
tu corazón, tu pan y tu vestido.

Por Amor, con tus labios virginales
besa heridas y llagas de hospitales

Por Amor, por Amor, como Jesús,
ríe al Dolor, cogiéndote a una cruz.

Belleza, Amor, Verdad
suprema Trinidad:
éste es tu Dios.

¡Hombre!
¡Vive por Dios!
¡Sufre por Dios!
¡Muere por Dios.

¡Y bendito en la eterna paz serás,
porque de todo sufrimiento en pos,
trigo de Dios, absorto en Dios, descansarás!...

.......................................................

(Traducciones de EDUARDO MAQUINA)

PHENALGIN
(FENALGINA)
Legítima

Gripe
Resfríos
Jaquecas
Neuralgias
Dolor de Cabeza

La Fenalgina legítima no se vende suelta. Para estar seguro de recibir el producto legítimo, exija el nuevo empaque: Cajitas de 24 tabletas de Fenalgina, empaquetadas en cinta.

Los dolores más severos se alivian y desaparecen rápidamente con la Fenalgina, sin causar ningún desorden en el organismo.

De venta en todas las Boticas.

Concesionario para Chile: AM. FERRARIS
Compañía 1295. — Santiago

SENOS
Desarrollados, Reconstituídos, Hermoseados, Fortificados con las Pilules Orientales
el único producto que en dos meses asegura el desarrollo y la firmeza del pecho sin causar daño alguno á la salud. Aprobado por las notabilidades medicas.
J. RATIÉ, Phᵐ,
45, rue de l'Echiquier, Paris.
En Santiago:
Droguería Francesa, Delicias Nº 757
y todas buenas Casas.

amión FORD
buen estado, con caja cerra-
vendo de ocasión. Verlo:
CHILOE 1121

LAS CANAS
ESAPARECEN
Con el uso del
OLVO ORLEX

stará disolver el Polvo Orlex na cantidad de agua (según las ucciones en cada caja) y apli-a tintura por un corto tiem-para que desaparezcan las ca-y devolver al cabello el color se desee, ya sea negro, casta-tc. Puede usarse ORLEX sin n temor, pues deja el pelo sua-sedoso. No hay razón de conti-pareciendo viejo cuando pue-e o una rejuvenecerse con el le una tintura fácil de prepa-aplicar y de precio módico. EX se vende en las boticas, merías, tiendas mixtas, etc.

HERNIAS
gueros, elásticos, fajas con pe-neumáticas. Piernas y brazos iales. Aparatos ortopédicos, mu-
ARMANDO CHAPPUIS
co especialista en Chile.
PRAT 346. CASILLA 409

Vendemos
CALLE ACONCAGUA
sa habitación con 7 pie-
y todo servicio.
PRECIO $ 20,000
VARGAS Y CRUZ
lla 1111.— Huérfanos 1223
Oficina 7
rico Vargas G.— Carlos
Cruz Santa María

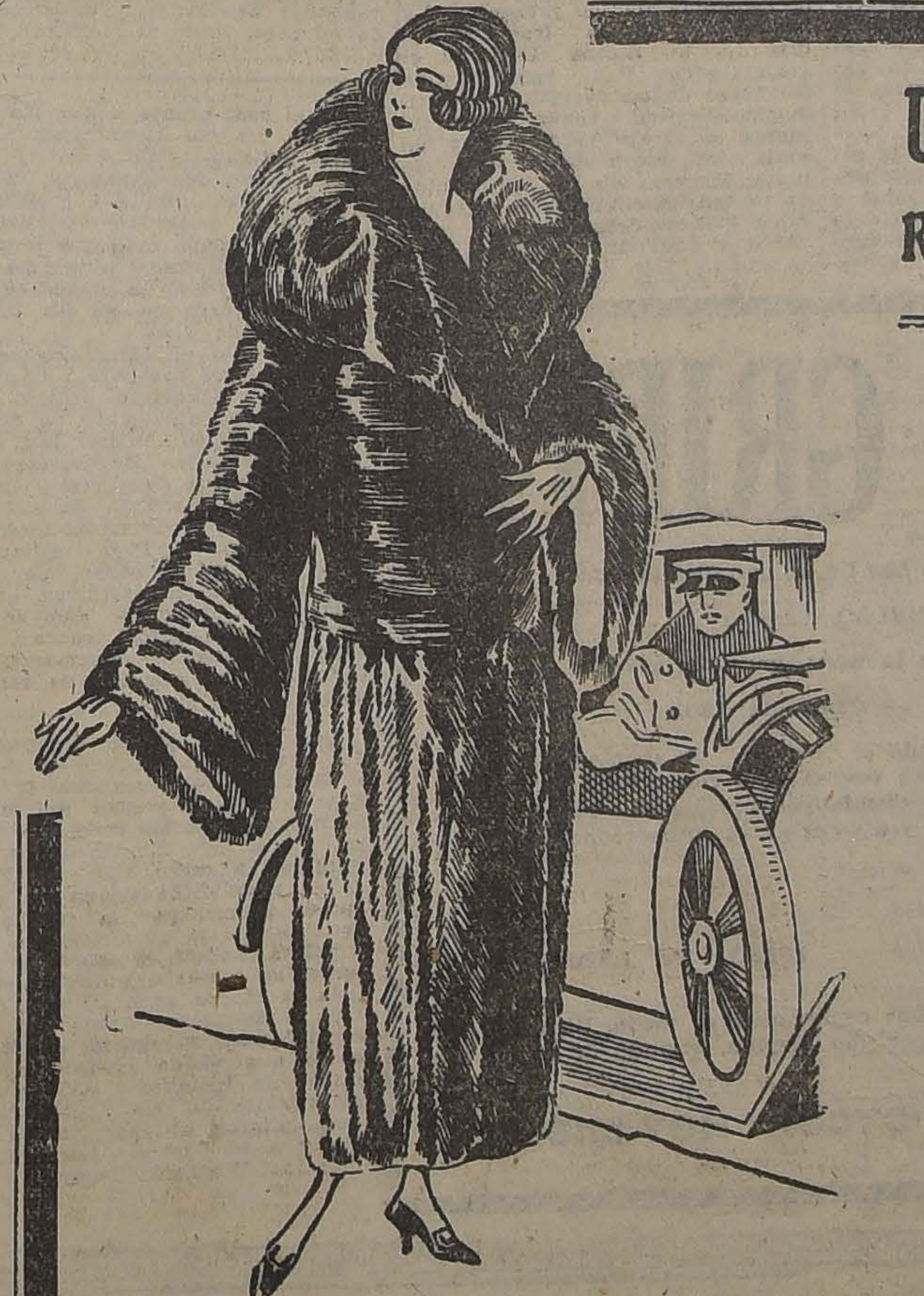

ULTIMA VENTA ANTES DEL BALANCE
REALIZACION de TODAS NUESTRAS CONFECCIONES
DE LA PRESENTE ESTACION
Para Señoras, Señoritas y Niñas
2.o PISO, ASCENSORES

PARA SEÑORITAS Y NIÑAS

| | |
|---|---|
| LOTES de vestidos en sarga de pura lana terciopelo de lana, gabardina, modelos importados, para edades de 4 a 8 años, valor de $ 60 a $ 120, saldados a $ 45 y... $ | 29.00 |
| UN LOTE de Vestidos, elegantes modelos de la estación, en lana, terciopelos y gabardinas para edades de 8 a 15 años, valor de $ 120 y más, saldados a. . $ | 59.00 |
| LOTES de Abrigos en terciopelo de lana, draperie de fantasía, adornados de pespuntes de seda y bordados, para edades de 4 a 8 años, saldados a $ 49 y. $ | 9.90 |
| UN LOTE de Abrigos en terciopelo de lana, draperie de alta novedad, modelos importados, para edades de 9 a 12 años, valor de $ 150 y más, saldados a. . $ | 59.00 |
| LOTES de Abrigos en terciopelo de lana, draperie de fantasía, modelos importados de alta novedad, valor de $ 125 y más, saldados a $ 69 y... $ | 45.00 |

PARA SEÑORAS

| | |
|---|---|
| LOTES de Vestidos en sargas, gabardinas, lanas de fantasía y seda, modelos importados, saldados a precios de extraordinaria ocasión, $ 195, $ 175, $ 150, $ 120 y... $ | 79.00 |
| LOTES de Vestidos elegantes y de tertulia para señoras y señoritas, modelos importados, en seda negra y colores de moda valor de $ 500 y más, saldados en $ 325 y... $ | 225.00 |
| LOTES de Trajes sastre, en Whipcoard, terciopelo de lana, etc., modelos importados, valor de $ 250 y más, saldados a $ 145 y... $ | 95.00 |
| LOTES de Abrigos en terciopelo de lana, en géneros de alta novedad negros y de color, modelos de la estación, valor de $ 200 a $ 850, saldados a $ 250, $ 160 y... $ | 95.00 |
| UN LOTE de blusas en nubienne o franela de lana, saldadas a... $ | 13.90 |
| DOS LOTES de blusas de seda, raso, radium, espumilla de China, colores de moda, valor de $ 59 a $ 150, saldados a $ 59 y... $ | 22.00 |
| UN LOTE de Batas, Vestidos de interior, en moletón y franela de los Vosges, saldadas a... $ | 19.50 |
| DOS LOTES de Batas, Vestidos de interior, modelos importados, en terciopelo aborlonado, ratina de lana, etc., saldados a $ 49 y... $ | 39.00 |
| UN LOTE de pieles, forma corbata, en zorro, putois, mongolia, gris, negro y blanco, saldados a... $ | 59.00 |

Rogamos fijarse en nuestros precios, garantizando todos los artículos anunciados en perfecto estado y de gran moda.

LA CASA DEL BUEN GUSTO
Casa Francesa
LA CASA DE LAS ELEGANCIAS

# DE NUESTROS CORRESP

## UNA CATASTROFE BURSATIL SIN EJEMPLO

### por RENATO VALDES

### COMO SE PREPARO EL KRACH DE VIENA DE 1873

### Bancos y Sociedades por acciones.— Fiebre de especulación.— El Viernes negro de la Bolsa de Viena.—110 insolvencias en un día — Caída de Bancos.— Profunda estagnación y retardo económico producido por la catástrofe

**VIENA, Mayo 14 de 1923.**

Ciertas semejanzas que se manifiestan entre las actividades bursátiles y comerciales del Austria actual con una situación, quizá sin ejemplo, que se produjo hace cincuenta años en la Bolsa de Viena, en esta misma fecha, han hecho que la prensa se ocupe en rememorar acontecimientos que muy pocas personas de las actuales generaciones recuerdan, y que bien pueden calificarse como una de las catástrofes bursátiles más formidables y de mayores trascendencias que ha presenciado la historia del mundo. No pueden compararse las proporciones ni la forma de lo que hoy sucede en el campo de la especulación, con lo que ocurrió hace medio siglo: la fiebre de especulación y el alza de valores de hoy día tienen por fundamento la instabilidad de la situación general del mundo, la desvalorización de la moneda austriaca y la tendencia a volver a la normalidad de la vida comercial. Lo que ocurrió en la Primavera del año 1873 fué el resultado de la inexperiencia, de la ilusión con que se forjaban negocios, de la debilidad económica de las empresas y de la falta de previsión y reglamentación de los organismos que participaban en un auge comercial llamado a tener un fin tanto más trágico cuanto mayor era la distancia que existía entre las ilusiones de un público enloquecido por el ansia de ganar dinero y la realidad de una situación creada por factores psicológicos característicos de estos momentos de crisis, de resurgimiento anormales o de trastornos morales en los pueblos.

Hay que remontarse al año 1848 para formarse una idea de los acontecimientos políticos, sociales y económicos que condujeron al Austria hacia el krach bursátil más grande que recuerdan los anales de la historia europea. La transitoria y relativa libertad política obtenida por la revolución y el sacudimiento general de los espíritus, hicieron que se introdujeran en el país muchas ideas y tendencias que en decenios anteriores habían transformado radicalmente la fisonomía de la Europa. Las doctrinas cooperativistas de Saint Simon y las tendencias hacia la asociación económica, basadas en ellas, despertaban un espíritu nuevo hacia las grandes empresas mercantiles y hacían surgir proyectos comerciales y económicos de enormes proporciones. El nuevo espíritu capitalista construía los primeros ferrocarriles y reunía los dispersos capitales en sociedades por acciones, que se convertían poco a poco en los instrumentos más importantes del progreso económico del país.

Pero una desgraciada política exterior y enormes gastos militares, impedían al Austria seguir a los demás países europeos en el desarrollo económico que es casi la característica más sobresaliente del pasado siglo. Sólo el año 1866, con los tratados de paz de Praga y de Viena, que restablecieron las buenas relaciones con Italia, Alemania y las demás potencias europeas trajeron tranquilidad interior y suprimieron los invencibles obstáculos que hasta entonces se habían opuesto a que el Austria siguiera a los demás países europeos en sus progresos económicos y comerciales. Había expectativas de tranquilidad interna, se despertaban las muertas energías económicas, se miraba hacia los demás países del mundo y sus progresos, y se aspiraba a conquistar de un golpe las ventajas que en otras partes eran el resultado de largo y paciente esfuerzo.

Buenas cosechas, emisiones innecesarias de papel-moneda, optimismo en los espíritus, hacían pensar que se preparaban tiempos de abundancia y de riqueza fácil. Nadie se preocupaba de averiguar si la situación era verdaderamente favorable o si sólo se trataba de ilusiones sin fundamento. El pueblo poco instruído en la política financiera del Gobierno y sin conocimientos ni experiencia económicas se dejaba mecer por un optimismo agradable que lo impulsaba a la organización de grandes empresas constructoras y a dedicarse cada día con más confianza a una desenfrenada especulación, contra los cuales fueron ineficaces muchos signos característicos de la catástrofe que se acercaba.

A estas causas del auge de los negocios, se agregaban otras ilusiones que en tiempos normales no habrían logrado entusiasmar al público, pero que en momentos de fiebre y de contagios mentales, suelen hacer cambiar las proporciones de los hechos y ver grandes esperanzas y realidades en cuestiones que no pasan de ser meros fermentos cerebrales: estos eran principalmente, la esperanza que despertaba la gran exposición universal que se inauguraría en Viena en Mayo de 1873, y la otra más engañosa todavía sobre las grandes inversiones que el Gobierno alemán iba a hacer en papeles austriacos con los millones que recibiría de Francia por capítulo de indemnizaciones de guerra. Así, pues, todo contribuía a alimentar la hoguera que meses más tarde debería aluminar con llamaradas trágicas los festivos acontecimientos con que debía celebrarse la inauguración de la exposición.

Para dar una idea de la fiebre que se había apoderado del espíritu comercial del Austria basta señalar los siguientes datos: entre los años 1867 y 1873 se habían fundado 175 Bancos, 104 sociedades constructoras de edificios, 34 empresas ferrocarrileras, 604 sociedades industriales, o sea un total de 1,005 sociedades por acciones. El capital nominal de estos negocios ascendía a más de cuatro mil millones de Gulden, y aún cuando no todas alcanzaron a ver la vida, sin embargo se presentaron en esos años enormes sumas de nuevos papeles para ser cotizados en la Bolsa de Viena. Lógicamente los capitales existentes no eran suficientes para financiar tantas empresas nacidas en tan poco tiempo, y surgió entonces el arte de componer balances y de adornar cuentas de manera que todo se hacía ver color de rosa y se presentaba según el sabor de los que no veían o no querían ver los nubarrones que se diseñaban en el horizante.

En la Bolsa reinaba, como es natural, una actividad asombrosa y se hacía necesario buscar sitios más extensos para dar cabida al aumento de los corredores y agentes. De 867 cartas de entradas que se repartieron en 1867, se aumentó el número a 2,941. En la misma proporción aumentaba el número de papeles que se contenían en los boletines diarios: 20 acciones diferentes en 1848, 169 en 1867 y 605 en 1873. Sólo el año 1900 volvió a reponerse la Bolsa de Viena hasta el punto de volver a cotizarse el mismo número de acciones que en el año de la gran catástrofe.

En el terreno que más se abusó de la confianza del público fué en el de las sociedades constructoras. Se calcula que las casas que debieron construirse, según la cantidad de sociedades, debería haber ascendido a 100,000, en una época en que el total de casas en Viena llegaba sólo a 16,636 y cuando el número de construcciones anuales no pasaba de 250. Otro de los terrenos explotados fué el de los Bancos, de los cuales en 1867 existían solamente 11 en toda Austria y en Viena nada más que 5. En 1873 había aumentado a 70 el número de casas bancarias en la capital y 68 en las provincias. De todos estos Bancos se habían liquidado ya ocho cuando vino el momento supremo de la crisis, y de los 141 que se mantenían en pie fueron barridos por los acontecimientos casi ciento. La actividad de estos Bancos consistía en la fundación de otros Bancos y sociedades por acciones y en la especulación con estos valores, siendo muy escasos los que lograron sustraerse a estas actividades y mantener su buen nombre.

La gran crisis hizo irrupción el 9 de Mayo de 1873. Se acababa de inaugurar el 1.o de ese mes entre acordes de bandas militares y festivas salvas de cañones, la gran exposición universal. Una multitud primaveral radiante de alegría llenaba los parques y paseos públicos, los hoteles rebalsaban de extranjeros y un ambiente de entusiasmo y de confianza se cernía sobre la ciudad... alegre y confiada. Repentinamente se vino al suelo el castillo de naipes de la Bolsa, vientos de catástrofe arrasaron con el buen humor del público, y los disparos de las pistolas de muchos suicidas hacían contraste con el ruido de los cañones que se habían oído pocos días antes.

En la última semana de Abril se habían manifestado los primeros síntomas de la crisis que se acercaba: 18 insolvencias se produjeron el 26 de ese mes. Los papeles empezaron a bajar, las operaciones se hacían cada día con más dificultades. El 8 de Mayo cayeron 110 nuevas firmas, y el día 9, que ha quedado designado como el "Viernes negro" de la Bolsa de Viena se produjo el derrumbe completo. Se suspendió toda actividad, y el pánico no respetó ni a los negocios mejor cimentados. Seis días después, en la primera liquidación empezaron a caer los Bancos y a la mañana siguiente se anunció la quiebra de la casa bancaria J. B. Placht en la cual tenía colocado su dinero para especular o ganar altos intereses en postergaciones, toda la gente más modesta de la ciudad. Las acciones de los principales bancos bajaron de 339 a 196, o de 1,208 a 605, mientras que las de otros negocios menos sólidos no encontraban compradores a ningún precio. Las acciones del Banco de Corredores que se cotizaban a 267 Gulden y que acababan de repartir un dividendo de 36 por cada acción pagada de 80, no encontraban compradores a 20 ni a ningún precio.

El resultado de esta gran crisis fué de consecuencias graves e incalculables para el país: la desconfianza que se apoderó del público duró muchos decenios y retardó el desarrollo económico de la Nación. Toda empresa nueva aparecía ante los ojos del público escarmentado, como un nuevo engaño. El número de sociedades anónimas disminuía constantemente, de 710 en el año 1872 a 414 en 1885, y sólo desde este año pudo observarse que empezaban a fundarse más empresas que las que se disolvían. El espíritu capitalista se adormeció, y a ello debe el Austria la gran estagnación económica que se nota en su existencia durante una época de florecimiento y progreso mercantil en todo el resto de Europa. Las consecuencias del krach se hicieron sentir con intensidad en la vida política y social de la Nación, y la desconfianza del público hacia los negocios y las empresas bancarias, tardó mucho tiempo en desaparecer.

Pero la triste experiencia no fué del todo perdida: se reglamentó el negocio de Bolsa, la legislación referente a la constitución de sociedades anónimas se hizo más severa, y así puede hoy día vanagloriarse la Bolsa de Viena de ser una de las más sólidas de la Europa, una de las más activas, y que a pesar de las grandes sacudidas experimentadas por este país, sigue siendo uno de los centros comerciales de mayor importancia.

R. V.

---

## LA SITUACION DE ALEMANIA

### por ARMANDO ROJAS C

### EL MARCO SIGUE BAJANDO.

### El juego en la bolsa.— Los trastornos de la vida económica cios de sobrepasan a los del mercado mundial.— Los que a de la situación.— "¿Por qué nos molestan los extranjer

**BERLIN, 26 de Mayo de 1923.**

Desde que llegué a Alemania el valor del dólar en marcos ha experimentado un alza de 80 a 65.000 marcos en el espacio de año y medio. Es decir, hoy el dólar vale 65.000 marcos en los momentos en que escribo; bien puede que mañana ese valor se eleve a 75.000 o más.. Hay que pensar en estas cifras y meditarlas para darse cuenta cabal de lo que ellas significan; pues, en medio del ir y venir diario de la vida berlinesa, este hecho, la baja del marco, es ya de lo más natural y estamos acostumbrados a pensar en que mañana un pan costará el doble y que el tranvía habrá que pagarlo con un hermoso y reluciente billete de a 500 marcos recién salido de las muchas fábricas que se ocupan exclusivamente de imprimirlos para el Banco del Estado. Y, ahora que hablo de billetes, si parece que los encargados de dibujarlos e imprimirlos estuvieran de acuerdo con los coleccionistas, pues de cada tipo hay dos o tres impresiones diferentes entre sí, pero muy parecidas a las de otros, lo cual, además de dificultar la rapidez al pagar, da lugar muchas veces a equivocaciones que, aunque sean en marcos, duelen a más de un bolsillo.

La baja del marco parece no tener fin. Es completamente imposible predecir cuándo Alemania volverá a tener una situación que le permita mantener su moneda en un tipo, si no normal, al menos estable. Este caos político mundial que está ante todo ligado a la suerte de esta gran nación y a la de su vecina no menos importante, la Rusia, está más revuelto que nunca y es aventurado hacer cualquiera conjetura.

El espejo en que se reflejan todas estas alternativas de la vida económica en Alemania, es naturalmente la Bolsa de Berlín. Nunca como ahora, tal vez al comienzo de la guerra, había habido un movimiento tan grande como el que existe hoy. Todo el mundo quiere especular. La pregunta que se oye mil veces al día, a cada momento, en el tranvía, subterráneos, restaurants, etc., es sólo ésta: "¿A cómo está el dólar?" Este es el barómetro. Nunca, antes de la guerra, pensarían los alemanes que algún día la moneda del tío Sam llegaría a tener en Alemania la enorme popularidad que hoy tiene. Si se compra el diario tres veces al día no es principalmente para saber que hará el Gobierno o para hacer un gesto de desprecio por los discursos candentes del señor Poincaré, sino que se compra para "ver el dólar". Si ha bajado es porque el Canciller Cuno no puede desenredar la madeja que tiene entre manos o porque el tan odiado Poincaré ensaya otro método para obligar a pagar a los alemanes...

Cada vez que la patrona de mi casa se presenta los días 15 de cada mes, muy de mañana, para subirme la pensión, lo primero que me dice es: "Ud. sabe, el dólar ha subido tanto! ¿Qué hago yo? ¡Yo también tengo que subir!" No hay para qué pintar el respeto que infunden los dólares. Cuando un alemán ve un dólar lo toma y lo examina como algo exótico, sagrado, muy difícil de alcanzar y envidia de todo corazón al que aún puede disponer de tan dichosa moneda.

Antes que el Gobierno dictara la ley que limita estrictamente la venta y compra de valores extranjeros y según la cual sólo pueden comprar dólares u otra moneda cualquiera los que tengan que hacer negocios con el extranjero, la fiebre de la especulación había envuelto a esta desgraciada nación. Desde el más humilde, desde el vendedor de diarios y la cocinera de mi casa, hasta el multimillonario, todos invertían en comprar dólares.

Esta situación ha
poco debido a la ley d
pero siempre el tem
lo poco que se gana
ciación de la moned
gente busque otros
conservar el valor de
¡Ahorrar en marcos
ral ¡Imposible! Esta
quiere lo que se pued
hay una moneda ex
comprar. Las accion
bricas alcanzan cotiza
vistas. Tengo un amig
prado ya como once
las guarda esperando
que pueda venderlas
para invertir ese din
tamente en otra cos
Los días Sábados y
los almacenes tienen
mes, principalmente
días en que el marco
ja, pues se sabe así q
subirán dentro de un
Cada dueña de casa t
prar provisiones con
cipación para ponerse
carestía.
Estos vaivenes de
la incertidumbre enor
consigo, acarrean
consecuencias morales
posible medir. Hay
se la situación de
debe sostener a su
diante el trabajo en
tividad. De pronto ba
suben los precios de
inmediatamente, y
de un poco de dinero
tirlo sin pérdida de
evitar su desvaloriza
restía. Por otra parte
y patrones no suben
salarios en la propor
sube el dólar, mien
vendedores y comerci
nen como punto de
en la mayoría de los
los precios antes que
tengan una causa
hacerlo. Todo esto
espíritu del pueblo y
huellas que revelan
que está sufriendo
vale no hablar de los
crisis que forzosament
ir transformando la
estas multitudes. Ser
te más tarde analizar
complicados proble
que ha dejado tras de
Hace poco el Banco
haciendo un esfuerzo
no y utilizando part
servas, trató de levan
del marco y el dólar ba
a 18.000 marcos. En
se produjo a raíz de
del Ruhr por los fran
más o menos tres m
cuales el dólar tuvo u
dio de 20,000 marcos
mente, esta mejora,
pletamente artificial,
un fin como lo ha te
co, ya que el marco
con rapidez que asum
Más, esa misma
momentánea dió oca
claramente lo que
Alemania el día en
estabilizar un poco
Entonces la vida
aquí que en ningun
En estos últimos me
precios sobrepasaron
cado mundial, y si
hubiese caído habría
límites increíbles.
el tráfico de extranjer
mucho, a tal punto
leros vieron con esp
situación se hacía m
Las alzas enorme
los artículos de alim
un día para otro, ha
de perturbaciones
mirar con pesimismo
En diversas poblacio
manía, las turbas han
se rebajen los precio
mestibles, y cuando
logrado, han destruído
los almacenes. Los
comerciantes y acapar
tituyen naturalmente
aliciente para el avan
nismo. Quién sabe
en Alemania no sería
Municipalidades no
trolado a tiempo to
refiere a la limitació
en los artículos de

Es toda esta situa
la que contribuye
en Alemania se mir
ojos a los extranjeros
cuentran actualmente
poco he hablado con
de regular categoría
mos precisamente sobre
me decía:
"¿Cómo quiere
exista un resentim
extranjeros aquí?
usted que no nos indi
do vemos que un ex
de comprar muchas
ra nosotros son
prohibitivas, y las
el mismo dinero, no
adquirir en su país?
que se refiere a
bitaciones, usted sabe
mayoría de los que

---

## CARTAS DE PARIS

### por ALMOR

### DE COMO VIVEN LOS RUSOS EN LA GRAN CIUDAD

### La vieja nobleza moscovita trabaja como cualquier Burgués para poder vivir.— En todo ponen un arte pintoresco y una fantasía exquisita.— Un matrimonio entre Príncipes que parece un cuento de abuelo

**PARIS, Junio 5 de 1923.**

Le envío hoy impresiones rusas. Ya se lo he dicho, mi amigo, todo lo que proviene de ese gran territorio eternamente convulsionado ejerce sobre mí una influencia extraordinaria. Tengo en el fondo de mi ser cariñosas reminiscencias moscovitas como si hubiera vivido anteriormente en medio de esa gente, no sé si en calidad de gran señor o de siervo, pero en las vecindades de las estepas, sin duda...

En París tengo mas amigos rusos que franceses. Me avengo con ellos porque son seres "sin programa", sin cálculo, que no saben nunca la hora, que obran por impulso de la primera impresión, caprichosos, deschavetados, medio artistas, comunicativos e interesantes bajo todo concepto. Se me dirá que son unos "desastres". Lo son. Yo me considero también una especie de desastre, pero esto no impide que me inspiren horror los seres "correctos" por excelencia, de esa corrección que no mueve un dedo sin que obedezca a un "fin" permitido por el manual de la educación, que nos hablan del "método" y del "savoir faire" establecido. Los abomino!

Tomo con preferencia mi thé en la Isba rusa que dirigen un grupo de nobles en desgracia. Todo es bonito allí. La "mise en scene" es pesonal, amable, "acogedora", un poco "segundo imperio" pero con un sabor a provincia rusa que nos produce sensaciones de hogar: la impresión de aquellos cuartos que aparecen borrosos y novelescos, en las fotografías desteñidas en que, frondosas y amplias, se muestran nuestras abuelas.

Sirven el thé, acompañado de tostadas y de caviar, muchachas rubias de ojos mongólicos, vestidas todas iguales: traje de lana gris, cofia y delantal de tul! De cuando en cuando pasa sin detenerse y sin mirar, una silueta esbelta. Su mano marmórea se extiende, a veces, levemente para dar una orden fugitiva... Miramos enternecidos sus hermosos cabellos de oro, su fino perfil, su diáfana belleza... y todos comprendemos que es la princesa, no obstante el ambiente en que se mueve, de tacitas, bandejas y mantelitos de papel.

¡Nada más sugestivo que la música rusa. Es casi siempre cogida en las masas populares y vibra en ella toda la pesadumbre de los siglos de dolor que agobian ese pueblo huraño, feroz y semisalvaje!

Los espectáculos son de un arte pintoresco y de una fantasía exquisitos. Los "ballet" y sobre todo el theatro de la "chauve souris" de Nikita Balieff, hacen furor en París. Son episodios, "momentos" puestos en la escena, con un tacto y una precisión admirables.

No sé si usted ha sentido—mi amigo— a veces el "regret" (le agradeceré me envíe por el próximo correo la traducción en castellano de esa palabra) de ver esfumarse, sin dejar rastro, la sensación de belleza que usted experimenta.

Me explico. Usted va por la calle. Al frente pasa una criatura juvenil en su traje primaveral y luminoso. Un golpe de viento arremolina, en pliegues armoniosos, su vestido; sus cabellos desbaratados le cosquillean el rostro y el amplio sombrero de paja, doblado en todas direcciones, amenaza huir por los aires. Para no volarse el cuerpo flexible y grácil de la muchacha le pone resistencia a la borrasca, en tanto que sus manos blancas aplacan en vano la gasa rebelde que flamea como bandera. Usted se detiene, sonríe e, irresistiblemente exclama: ¡qué bonito!

He ahí lo que Nikita Balieff procurará llevar a la escena con el título de: "Un coup de vent".

He visto ayer en su teatro un breve y admirable cuadro, sin argumento — nunca lo tienen — que me ha cautivado.

Vea usted, en dos líneas, su aspecto: dos buhardillas rústicas emergen del techo de una casona campestre; en noche de luna. En una está él, en la otra, ella. Luego, lo inevitable: se aman! Se inclinan, se contemplan susurran palabras de amor en tanto que en el techo—he ahí la nota esencial—ahúllan los gatos. Se les ve como sombras errantes, vagabundos, apocalípticos. Encorvan el lomo, enroscan sus colas, yerguen orejas puntiagudas y revuelven los ojos que brillan como carbunclos encendidos. Y todo ese barullo nocturno, tantas veces oído, grotesco, enervante, sugestivo, nos produce un efecto de emoción indescriptible.

Paso del teatro a la iglesia rusa. Los templos orthodoxos no elevan mi espíritu, pero lo exaltan. Si yo pudiera instalarme a escribir en ese templo, produciría, quizá, algo nuevo.

Allí fué bendecido ayer por el archi-sacerdote Smirnoff el matrimonio de un príncipe de la alta estirpe, hijo del gran duque Alejandro y de la gran duquesa Xenia, hermana del infortunado Zar Nicolás II. No resisto a la tentación de hacerle una descripción somera de esa ceremonia que revistió una solemnidad llena de tristeza. El espectro fatídico de la revolución y el caos insondable que reina en esa gran patria convulsa plana en la atmósfera y se refleja trágicamente en la fisonomía de los presentes. La novia, la princesa Irene Paley, hija de Su Alteza Imperial el gran duque Paul, entra cogida del brazo de su hermano, el gran duque Dimitri. Lleva suntuosamente un traje medioeval y un manto de corte de brocado de plata. El velo de tul, entretejido de perlas, la envuelve en una neblina blanca, desordenada y magnífica e inclina la cabeza meditabunda. Mis ojos se detienen sobre el real manto a que me he referido. Le veo ligeramente marchito, patinado, "défraichi" y ese detalle lleno de elocuencia, le da una grandeza infinita a la silueta que avanza pausadamente, arrastrando la pesada cola que levanta con dificultad un niño-paje de guedejas áureas. La novia se ve realmente princesa en su decadencia de la vida.

Sigo atento el desarrollo de la ceremonia que me parece impregnada de sentimiento poético. Es una leyenda, un cuento de abuela, un himeneo heroico! Los desposados sostienen los grandes cirios enroscados de flores y luego se elevan por encima de sus cabezas, dos coronas simbólicas, de rosas blancas. Para sellar la unión de ambos, beben, por fin, por tres veces consecutivas, en la gran copa de plata que se les tiende. Y los coros cantan, sin acompañamiento, superiores al órgano en su armonía de terciopelo.

Los sacerdotes han desaparecido tras del iconostacio y se ve a la nieta de Alejandro II que desciende las gradas del altar. Se inclina ante las imágenes santas y ora en silencio en la penumbra en tanto que las voces suben y se difunden en un gran rumor sonoro por la cúpula de oro.

Nikita Balieff, si estuviera presente, se tentaría, quizá, a coger toda la escena para llevarla también a su teatro de la "Chauve souris" pero agregaría, sin duda, como una visión errante en las nubes de incienso, las siluetas dramáticas de los bolcheviquis que mataron al padre de la novia y a su joven hermano, el príncipe Wladimir Paley.

A.

CYCOL
DENTIFRICO
ANTISEPTICO
para el aseo de la boca y conservación de la dentadura, para curación de las heridas y el cuidado de la piel, etc.
CYCOL
Fábrica de Productos Químicos
"CYCOL"
Fabricantes Proveedores

Precaverse de la GRIPPE

CYCOL, remedio eficaz. Lea Ud. lo que dice la ciencia médica:

Dr. LADISLAO LABRA L.
Enfermedades de la nariz, garganta y oídos
Santiago. — Compañía 1301

CERTIFICO haber usado el "CYCOL" en inhalaciones en la Grippe, que ataca el aparato respiratorio, con excelentes resultados. El Romadizo y la Tos disminuyen considerablemente y evita las complicaciones molestas y a veces graves provocadas por el Romadizo.

Julio 5 de 1923.

(Fdo.): Dr. LABRA L.

MODO DE USARSE: Una cucharadita en medio litro de agua hirviendo y respirar el vapor que despida, seguido de enjuagatorios de la boca.

COMPRE UD. "CYCOL" HOY MISMO

J-14

---

## "La Nación" y "Zig-Zag" organizan el Concurso Internacional de Belleza Femeni

A fin de darle toda la amplitud posible, "La Nación" ha invitado a la Empresa "Zig-Zag" a colaborar en la organización del concurso mundial de belleza femenina, instituído por "Le Journal" de París, invitación que ha sido acogida gentil y entusiastamente por "Zig-Zag".

Los retratos de las agraciadas tendrán así una amplia publicidad, y la reproducción de los mismos se hará con los mejores elementos existentes en el país.

ALGUNOS PORMENORES DE ESTE GRAN CONCURSO

Los organizadores respondiendo a la demostración de confianza otorgada por "Le Journal", organizador mundial de este torneo, están estudiando las bases de mayor seriedad y eficacia

Desde luego se puede anticipar que el jurado que se está formando reune a personalidades distinguidas e insospechables. Nos referimos al jurado que seleccionará las diez bellezas que irán a competir en el torneo mundial. Esta selección se hará de la selección parcial por provincias que harán los jurados provinciales, para lo cual estamos consultando también a personas de prestigio y de imparcialidad indudable.

**LA IMPORTANCIA DEL CONCURSO.—** Parece casi superfluo ocuparse de la importancia de este concurso internacional. Desde luego conviene recordar su trascendencia y su resonancia mundiales, estando auspiciados por una empresa periodística como "Le Journal". Las agraciadas figurarán en un álbum artístico, decorado por los más famosos artistas parisienses, y se difundirá copiosamente por todo el mundo. Aparte de esto, la competencia envuelve un trascendental valor étnico y patriótico, pues determinará en forma concreta el grado de perfección de las razas y la cultura de las sociedades. Será un legítimo timbre de orgullo para un país el poseer entre sus mujeres, aquellas que han merecido el primer premio o mención en el concurso.

**OTRO ESTIMULO.—** Se ha dicho también, que una vez terminado el torneo se congregarán invitadas por la Municipalidad de Niza todas las bellezas incluídas en el Album para asistir a las grandes fiestas que allí se celebrarán en homenaje a las bellezas mundiales.

La fastuosa opulencia de Niza, la tradicional elegancia y alegría de la Cote D'Azur, serán el fondo magnífico para mostrar al mundo
hermosas de cada país.

UN CONCURSO NACIONAL DE BELL

Los organizadores de este concurso en Ch
considerado propicia la ocasión para convertir
mo tiempo este concurso en un torneo nacio
belleza femenina.

Al efecto, un jurado especial hará una
entre todos los retratos, mandados para el co
internacional.

Una magnífica obra de arte será la rec
del primer sitio en este concurso. Además
gará un premio valioso al fotógrafo autor
trato que obtenga el primer lugar en el concur

Las bases definitivas y detalladas de am
cursos, serán publicadas en breve.

# ALES EN EL EXTERIOR

o cuartos prefieren a los ex-
njeros, pues ellos pueden pagar
s. En cambio, nosotros que ga-
mos únicamente míseros mar-
s, estamos obligados a amonto-
rnos en casas pequeñas e incó-
odas. Por otra parte, la forma-
ón de nuevos hogares es com-
etamente imposible o muy redu-
la. Nadie quiere tener "casa",
ando en verdad no tendrá casa
e ocupar. Deduzca usted de es-
las consecuencias fisiológicas y morales que de esta situación anormal se desprenden".

Naturalmente, las razones son de peso y hay que meditarlas. De la misma manera, no hay que olvidar que en Alemania hay muchos extranjeros que sólo contribuyen a hacer más pesada la vida en este país, pero hay que tener presente también que son muchos los que buscan aquí muchas enseñanzas en todos los ramos de las actividades y que entre ellos están precisamente comprendidos los buenos elementos que más tarde pueden contribuír a enaltecer el nombre de Alemania y a defender sus virtudes.

Mas, desgraciadamente, esto es lo que el vulgo no sabe distinguir, y, en consecuencia, "hecha a todos los extranjeros en un mismo canasto", como se dice en alemán.

A. R. C.

## LA REPUBLICA DE MONTMARTRE

### por ALEJANDRO SUX

### A OBRA CARITATIVA DE UNA REPUBLICA DE ENGAÑA PICHANGA

### os Bonemios de "La República Independiente de Montmartre", trabajan para los niños pobres

**PARIS, Mayo 25 de 1923.**

¿No sabéis que en pleno París,
Comuna de Montmartre, des-
ués de haberse declarado inde-
ndiente, se erigió en República
re y autónoma, con presidente,
inistros, ejército, cuerpo de bom-
ros... y hasta su cañón?

Los fundadores del pequeño y
pático "Estado" fueron carica-
ristas célebres: Depaquit y el
ejo Willette, Forain, Poulbot,
andre y un puñado de escrito-
s no menos célebres: Clement
utel, G. de Paulowski, Boyer,
c... La proclamación solemne
la independencia se hizo el 11
Mayo de 1921 y desde enton-
, a pesar de que ninguna po-
ncia extranjera se ha dignado
conocerla. la flamante democra-
se ha creado una popularidad
e debe dar celos a más de un
esidente de país grande; des-
és de algunos escrúpulos, muy
mprensibles, desde luego, el
ismo Millerand recibió oficial-
ente en el Palacio del Elíseo, al
bujante Depaquit, Presidente
ecto de la nueva república, con
otivo de la entrega al Estado
ancés, de una suma bastante
evada que recogieran los dele-
dos montmartrenses entre los
udadanos libres, para la funda-
ón de un hospital para niños tu-
rculosos.

Así es Montmartre: entre risa y
risa, entre payasada y payasada,
ure farsa y farsa y a veces,
sta entre parodia y parodia, que
deja muy bien parada a la
mocracia oficial, pues la pone
el más desopilante de los ri-
culos, "la República de Montmartre" hace bien a los desheredados, procura alegría a los que no pueden pagársela, derrama un poco de sol en los tugurios, un poco de idealismo en las existencias demasiado pegadas a la realidad, y cada fiesta suya es un día bello para los que tienen tan poco.

No os alarméis más de lo necesario; la República de Montmartre es una simple sociedad de artistas, hombres de pinceles y plumas llevar, que tiene el muy noble y original objeto de hacer reir y practicar la caridad riendo a carcajadas, que es la única manera de practicarla sin hacerlo notar...

Por obedecer a su programa, la República de Montmartre lanzó un virulento y aparentemente subversivo manifiesto contra la rutina de las costumbres, en estilo ampuloso y particular que se viera en los buenos días de la Revolución Francesa. Los muros de Montmartre amanecieron manchados de carteles rojos, blancos y azules, con mucho gorro frigio y mucho llamado "a las armas ciudadanos"...

Por la noche, para protestar enérgicamente, contra las costumbres establecidas, el Estado Mayor de la República, con sus descamisados, sus cantineras, sus "gavroches", sus Marianas feroces y sus soldados descalzos y bigotudos, tambores y pífanos a la cabeza, se apoderó del Molino de la Galette, y estableciendo un jurado de honor, hizo comparecer a las "midinettes" con el objeto de premiar a las que se hubiesen confeccionado el bonete más original, la cofia más elegante... Y para que la ilusión (desde mil hasta cincuenta mil fuese mayor, los premios, que consistían en cantidades de dinero, francos) se repatrtieron en saquitos de "satín" conteniendo el montante en esas fichas de bronce de aluminio que la Caja de Conversión de Francia ha emitido para reemplazar a los inmundos billetes de las Cámaras de Comercio y que poseen cuando nuevas el mismo color y aspecto que los bellos luises y napoleones de oro que sólo conocerán los que aquí vivieron antes de la Guerra. Y colmo de delicadeza, la República de Montmartre, considerando que las que no alcanzaron a recibir ningún premio, merecían aún más que las otras, por su modestia; Decreta: Capítulo único: El Ministro de Finanzas está autorizado a repartir entre todas las "midinettes" que han llegado tarde para recibir los primeros premios, una recompensa moral, avaluada en un millón de francos.

Para qué deciros que la enérgica protesta terminó en el más alegre de los bailes y que en ese amplio salón del Moulin de la Galette se vieron los tocados más fantásticos y de buen gusto que pueda imaginarse. las modistillas y las pequeñas costureras hicieron maravillas con los retazos de cintas, los recortes de raso, los desperdicios de galón y las sobras de pluma y piel... Las cofias, especialmente, eran maravillas

...Y entre estampidos de botellas de champagne que acompañaban las salvas inofensivas del cañón de la República (¡es de pasta de cartón!) entre los desórdenes musicales de las orquestas negras más o menos auténticas y los acordes de las blancas también más o menos falsificadas, los bailes modernos y los de 1879 lograron alternar ofreciendo a bailarines y bailarines un cansancio delicioso para justificar el sueño de lujo hasta las once de la mañana!...

El tierno corazón de la República Montmartrense se manifestó hace algunos días de modo impresionante: Willette, el nuevo "presidente", puso la primera piedra para el Hospital de los "poulbots". Los comerciantes de la Butte sacré ofrecen leche, muebles, carne, legumbres, ropa blanca, huevos... No solamente los niños pobres de Montmartre se curarán y alimentarán, sino también las madres, "aunque se hayan casado detrás de la iglesia". Arthur, el tabernero de Pomponette, ofreció el local, que es un antiguo gallinero, un vendedor de huevos y quesos se comprometió solemnemente a procurar sus dos productos durante un año, absolutamente gratis, los artistas van a colectar en las playas elegantes, este verano, y los propietarios de las salas de baile famosos. Moulin Rouge, Moulin de la Galette, etc., contribuyen con fondos de la caja comercial... Poulbot, el dibujante de los pilluelos, es el Padrino N.o 1 de la Institución, como es natural.

Poetas, pintores, músicos, cómicos, literatos y acróbatas, prueban así que la locura artística, es la que menos mal hace a la Humanidad.

A. S.

LO MEJOR
CIGARRILLOS K-O
BOQUILLA AMBRE
20 CTS.

## EN LOS CIRCULOS LITERARIOS DE LIMA

### por ALFREDO ENRIQUE CONDON

### CONVERSANDO CON JOSE M. EGUREN

### La Cultura Estética del autor de "Simbólicas". — Su juicio sobre nuestra Literatura.— La necesidad de conocernos mejor.— La Egolatría del Poeta

**LIMA, Junio 23, 1923.**

Una salita de recibo, juvenil y acogedora. Mesas aplastadas de revistas cosmopolitas y pequeñas figuras de porcelana. En un ángulo, un caballete sosteniendo un bosquejo inconcluso. Muebles obligados de complemento. Todo el espíritu de la pieza abre los brazos en los muros cubiertos de dibujos, de manchas, de retratos. No hay un solo libro. (Las habitaciones sin libros siempre me han parecido menos claras).

Si no hubiese venido, deliberadamente, a charlar con un poeta, creería encontrarme en la casa de un pintor o un dilettante.

Hay una larga pausa después de la observación del escenario: Eguren hace esperar a sus visitantes. Es esta una vieja costumbre de todos los personajes. (Qué bien en un personaje, pero qué mal en un hombre de talento!...)

Y cuando, por esta circunstancia, me preparo al martirio de interrogar a un poseur vulgar, a un poseur sin consecuencias, aparece el autor de "Simbólicas" y tendiéndome la mano con una fraternidad de viejo camarada, rompe con ellas, en un momento, toda mi intención anterior.

Eguren es, en su charla y en su aspecto exterior, un hombre sencillo. O mejor, me figuro que en él la naturalidad es una de las tantas formas refinadas de la "pose". El cabello entrecano cae en desorden sobre la frente, poniendo en el rostro, una nota de añejo romanticismo. ¡Ah!, se me olvidaba, los ojos también son dignos de editarse. Eguren tiene grandes ojos tristes de marino que no puede viajar. (En efecto, para su desgracia, Eguren no ha salido nunca del Perú).

Rueda entonces la charla, libre, incorrecta y simpática. Al decir charla casi digo mal, más propiamente se trata de un parlamento ya que Eguren es el que monopoliza la conversación. Poseedor de una enorme cultura estética se siente bien hablando de las más diversas manifestaciones de arte. Felizmente, es también un gran curioso, y me interroga después sobre Chile, sobre nuestra nueva literatura, dándome margen—¡por fin!— a actuar en la conversación.

Con sincera complacencia se impone de la gran renovación que se opera actualmente en nuestro medio artístico. Le cito los nombres de los valores líricos más prometedores y más nuevos: Salvador Reyes, Neruda, M. E. Hübner, Echavarría L., etc.

—Mucho me agradaría conocer, en detalles, la obra de estos muchachos—comenta el poeta.— Y luego agrega:

Conozco muy poco la literatura de su país. Sin embargo, he estudiado y admiro la obra genial de Gabriela Mistral; me parecen también muy valiosos temperamentos líricos Jorge Hübner y Cruchaga Santa María. Comprendo, fácilmente, que no es esto bastante para formarse una idea global de toda una literatura, pero... ¡qué podemos hacer! Por nuestra desgracia no hemos podido comprender, todavía, la necesidad de mantener ajeno al Arte de las diferencias internacionales o políticas, y, así, existe entre chilenos y peruanos un absoluto desconocimiento espiritual, como si desde mucho tiempo nuestros espíritus, unidos por la tradición y por la raza, se hubiesen declarado la guerra... Es necesario enmendar rumbos; se necesita un intercambio continuo de libros y revistas...

Olvidados del motivo central de la conversación vamos a él:

—Es curioso su modo de vivir, Eguren... Pudiendo usted haber triunfado en los más luminosos ambientes europeos no acierto todavía explicarme su voluntario aislamiento...

—Es que yo odio la popularidad, amigo mío... Se lo digo con todas las fuerzas de mi sinceridad. Un espíritu independiente no puede fragmentarse para la diversidad de juicios de toda una multitud. Y la popularidad es sólo eso: una fragmentarse para la diversidad de dual para alimentar el colectivo...

—Hay, sin embargo, popularidades mantenidas por grupos selectos... — opongo sin convencimiento.

—Sí; pero, en menor grado, el efecto negativo es el mismo... Ya usted lo ve: yo siento el orgullo y la necesidad de mi aislamiento; no quiero salir de él... No por esto, sin embargo, dejo de estar al corriente de todas las novedades artísticas: recibo libros y revistas de casi todas partes y mantengo continua correspondencia con los mayores valores literarios del mundo. Ahora mismo he recibido una interesantísima carta de González Martínez en la que me habla, estudiando extensamente, la tendencia simbolista de mi obra...

—A propósito de simbolismo;—le interrumpo—todos cuantos conocen su obra la creen dirigida, exclusivamente, por esa modalidad literaria...

—Error profundo. Hay simbolismo en mi obra, pero no toda ella es simbolista... ¡Cómo podría yo encasillarme en una modalidad única! ¡Eso sería horrible! Yo creo, por el contrario, que la emoción se encuentra en todas partes—en la misma falta de emoción, ¿no hay una emoción que duerme? y que lo bello debemos buscarlo en cualquier sitio; hasta en la fealdad... Mi lema estético, que es un anhelo infantil, explica mis ideas: "Subir siempre a las montañas para ver lo que hay tras ellas".

—De tal modo que las más audaces tendencias artísticas de hoy ¿deben contar con la simpatía de usted?

—Las acepto como necesarias. Hay en todas ellas una gran dosis de absurdo, "pero eso es imposible evitarlo en las cosas que nacen... Las tendencias. Creacionismo, Dadá, Ultraísmo, Immediatismo, etc., etc., proyectan sobre el futuro toda una nueva concepción de la vida subjetiva y objetiva... Tengo confianza que del impulso excesivo del principio ha de nacer después la armonía del vuelo reposado"...

Eguren sigue hablando desordenadamente sobre teatro, sobre escultura, sobre pintura, sobre todo...

Para terminar, le pregunto si puedo anticipar a sus admiradores de Chile la aparición de algún nuevo libro suyo.

—Yo no tengo interés en publicar nada...—me responde.— Y agrega:

—Sin embargo, García Calderón está empeñado en editarme en París una de mis obras inéditas... No sé si lo esté haciendo ya...

Me ha dicho esta frase última al tenderme la mano, despidiéndose; la ha dicho con perfecta naturalidad. Yo creo ver en ella todo el espíritu aristocrático de Eguren. Y también la sencillez de su egolatría: egolatría suave que en vez de materializarse en los espejos se esfumina en los estanques.

A. E. G.

## GUIA PROFESIONAL

### ABOGADOS

**GABRIEL AMUNATEGUI**
**SALVADOR DE LA VEGA**
tudio: Morandé 235, int., 3-6. Ca-
la 3091. Teléfono 1963.

**ERNESTO BARROS JARPA**
iende sus asuntos profesionales el
or Agustín Barros Jarpa, en Mo-
ndé 235.

**JUAN BARROS RIESCO**
cina: Huérfanos 1235. Domicilio:
rreras 381.

**ZARIO CHACON DEL CAMPO**
randé 450 (bajos). Teléfono 2008
389. Casilla 3211.

**ALBERTO DURAN B.**
érfanos 1235. Ofic. 8. Casilla
4.

**NICANOR ELGUETA**
ería Alessandri 19-A., Teléfono
, y asuntos civiles, comerciales,
neros y criminales.

**DISLAO ERRAZURIZ LAZCANO**
**LUIS A. QUINTEROS T.**
unátegui 301. Teléfono 633.

**LVARINO GALLARDO NIETO**
umada 163. Altos. Teléfono 2348.

**UCIANO HIRIART CORVALAN**
Morandé 440, atiende 10-11 1|2 y

**OSVALDO HEVIA L.**
randé N.o 244. Casilla 1331.

**HECTOR ARNALDO GUERRA**
antos criminales. Nulidades ma-
monio. Divorcio. Teléfono 2635.
to Domingo 1251.

**NUEL MERINO E.**
**LUIS MERINO E.**
dera 166. Tel. 2077. Casilla 2407.
11 y 4.30-6.

**LORENZO MONTT**
**AMBROSIO MONTT WILMS**
npañía 1307. Teléfono 1307.

**LUIS MALAQUIAS CONCHA**
iles y criminales, apelaciones.
npañía 1005. Casilla 1083.

**BERNARDINO LEIVA**
gado. Bandera 552. Casilla 2063.

**MANUEL OLIVA**
ería Alessandri 15-A. Teléfono
, 3203. Juicios civiles y crimi-
es.

**RCISO SEPULVEDA F.**
**LUIS TORRES LUCERO**
randé 432.

**HECTOR ARANCIBIA LASO**
**UAN ANTONIO IRIBARREN**
Abogados
sladaron su estudio a Teatinos
. Teléfono 2050.

**ROBERTO DE PETRIS**
udio y domicilio, Galería Ales-
25, 2.o piso. Teléfono 156.
silla 4044.

**ANTONIO PLANET O.**
ecialmente cuestiones comercia-
Estudio: Bandera 166. Casilla
4034. Tel. Ing. 1137. 10-11 A.
4-6 P. M.

**LUIS FIDEL YAÑEZ**
fensor de Ausentes y de Obras
s. Moneda 1935.

**UMBERTO YAÑEZ VELASCO**
ustinas 673. Teléfono 1614.

**ANIBAL VERGARA BARROS**
ogado. Teatinos 14. De 10 a 12.

**EDUARDO VERA YANETTIZ**
randé 440 (altos). Casilla 3044.

### INGENIEROS

**ALFREDO LEA-PLAZA**
ntiago. Huérfanos [illegible]. Ofic
neda 1168. Teléfono [illegible].

**RAFAEL TORREBLANCA**
cina Técnica. Galería Alessandri
Casilla 3952. Teléfono 1849.

### MEDICOS

**DR. ITAL. ALESSANDRINI**
rugía y ginecología. Consultas de
3. Merced 333. Teléfono 3555.

**Dr. AMENABAR OSSA**
Oculista, 14 años Europa, 8 años médico director Hospital de Ojos Condado Stanford (Inglaterra). Merced 494. De 1.30 a 4. Teléfono 602.

**Dr. ALCAINO**
Oídos, nariz, garganta, vías lacrimales. Especialista Hospital Salvador y Niños. 3-5. Dieciocho 257. Teléfono 257.

**Dr. CARLOS D. AGUIRRE**
Vías urinarias. Venéreas. Sífilis. Carmen 191. Consultas 5-7.

**Dr. AMESTI**
Cirugía. Enfermedades señoras. San Martín 45. Teléfono 3742. De 4 a 5 y media.

**Dr. ARNELLO**
Cirugía, anestesia general. Venéreas. García Reyes 17. De 12-3. Hospital San Vicente 4-5.

**Dr. BUNSTER**
Médico Hospital San Juan de Dios. Asistencia Pública. Santa Rosa 38. Consultas, 2 a 3. Teléfono 3476.

**Dr. ARTURO BARRAZA A.**
Vías urinarias. Sífilis. Puente 557.

**Dr. J. BRONFMAN**
Regresó de Europa. Cirugía Ginecología Venéreas, 2 a 5. Compañía 1463. Teléf. 3457. (Teléf. domicilio 3086).

**Dr. BORQUEZ SILVA**
Estudios Europa. Pulmón, Corazón. Estómago, intestinos. Rayos X 3-6. A. Prat 80. Teléfono 19. Matadero.

**Dr. BARRENECHEA**
Oculista y especialista en oídos, nariz y garganta. Estado 91. Regresó.

**Dr. BISQUERT**
Vías urinarias. Sífilis. Moneda 859. De 2-6. Casilla 2563. Teléfono 953.

**Dr. RIFO BUSTOS**
Estudios en Europa, medicina interna preferentemente corazón, estómago. Cochrane 177.

**Dr. JULIO BUSTOS**
Médico de ciudad de Santiago. Medicina interna, niños. Sífilis. Recoleta 707. De 2-4.

**Dr. ROBERTO BALTRA G.**
Medicina general. Vías urinarias, 3 y media a 6. Ahumada 11. Teléfono 170, Parque.

**Dr. BRAGA CASTILLO**
Rayos X. Merced 136. Teléfono 1393. Consultas de 9-10 y 1-4.

**Dr. MARIANO BAHAMONDE RUIZ**
Cirugía-Ginecología. Ahumada 17.—3 a 5. Domicilio: Delicias 1230.

**Dr. LEONIDAS CORONA T.**
Laboratorio Clínico. Delicias 863. Frente a Estado. 3-6. Teléfono 2483.

**Dr. OSCAR CIFUENTES**
Regresó Europa. Medicina interna. Sífilis. 3 a 5. Moneda 1312.

**Dr. ALDO CONTRUCCI**
Estudios Europa. Medicina interna. Sífilis. Agustinas 1729. 2.30 a 4.30. Teléfono 3340.

**LABORATORIO CLINICO**
de los doctores O. Letelier G. W. Fernández B. y R. Herrera V., San Antonio 451. Casilla 2886. Teléfono 3692. Orina, sangre, jugo gástrico, leche, desgarros, etc. Cultivos autovacuna. Exámenes parasitológicos. Tumores.

**Dr. CHARLIN**
Profesor de enfermedades de la vista. Consultas 3-6 P. M. Compañía 3115. Teléfono 2632.

**Dr. CAMPOS M.**
Medicina interna. Enfermedades y desórdenes sexuales. 11-4. Compañía 2855.

**Dr. RODOLFO CASTILLO S.**
Oídos, nariz, garganta. Consultas, 2 a 5. Se trasladó a Delicias 1164.

**Dr. EDUARDO CRUZ COKE L.**
Medicina interna. Merced 305. 5 a 6 y media.

**Dr. CROIZET**
Profesor de la Facultad de Medicina. Consultas, 1-3. Dieciocho 131.

**Dr. CIENFUEGOS**
Regresó de Europa. Enfermedades de niños. Huérfanos 634. 1-3.

**Dra. JULIA CLAVERIA**
Medicina general. Niños, tratamiento del asma. Consultas: 1-3. Castro 107.

**Dr. LEON CHONCHOL**
Medicina general. Rayos X. Sífilis, piel, venéreas. Consultas: 2-5. San Antonio 40.

**Dr. CASTAÑEDA IGLESIAS**
Ex-médico residente Hospital Niños. Trasladóse Compañía 1839. Teléfono 254. De 1.30 a 3.30.

**Dra. JUANA DIAZ MUÑOZ**
Especialista enfermedades señoras y niños. 4-6. Delicias 858. Teléfono 1715.

**Dr. E. DAVILA H.**
Estudios Europa. Medicina interna. Laboratorio, de 5 a 7. Castro 31.

**Dr. RODRIGO DONOSO GAETE**
Medicina interna. Lunes, Miércoles y Viernes, 3 a 5. Santo Domingo 1477. Teléfono 256.

**Dr. DODDS**
Cirugía, huesos, injertos óseos, cirugía cráneo-cerebral, de la médula y nervios. Estudios EE. UU., Europa. 21 de Mayo 578, 3-5.

**Dr. RICARDO DONOSO**
Enfermedades del corazón y pulmón. Regresó de Europa. 2.30 a 4.30. Agustinas 619.

**Dr. CARLOS DOREN N.**
Enfermedades de señoras. Cirugía. Monjitas 536. Teléfono 2571. Consultas: de 1 a 4.

**Dr. DIAZ VELASCO**
Medicina interna Niños, sífilis. 2 a 4. Vergara 474. Teléfono 236.

**Dr. DIMITSTEIN**
Agustinas 1308, esquina Teatinos. Rayos X. Medicina general, especialmente corazón, pulmón, estómago o hígado, 1-4. Teléfono 3848.

**IGNACIO DIAZ MUÑOZ S.**
Medicina general. Vías urinarias. Hora: 2.30 a 5.30. Bandera 574. Teléfono 2424.

**Dr. GEORGES DAUBAS**
Consultas: 2-3.30. Amunátegui 86. Teléfono Inglés 3679.

**Dr. ESPINA**
Rayos X. Medicina interna. Estudios Europa. Delicias 1229, esquina Gálvez. Teléfono 2102. De 1.30 a 4.

**Dr. FUENZALIDA CORREA**
Profesor extraordinario. Enfermeda- 662. De 1-3.

**Dr. FUENZALIDA BRAVO**
Profesor etxraordinario. Enfermedades de niños. Merced 560. Teléfono 721. 2-4.

**Dr. FONTECILLA**
Estudios en Europa; afecciones pulmonares y nerviosas. Rayos X. Delicias 1626.

**Dr. ARISTIDES GONZALEZ C.**
Profesor extraordinario. Obstetricia, enfermedades señoras. 1-2. Casilla 1551. Teléfono 2739. Agustinas 629.

**Dr. ENRIQUE GONZALEZ H.**
Estudios Europa, especialmente estómago, intestinos, hígado, diabetes, obesidad, reumatismo. Ejército 644. De 1-3.30.

**Dr. Carlos Garcés Baeza**
Delicias 1276. Teléf. 3747
Exámenes químicos, bacteriológicos. Reacción Wasermann. Rayos X. Medicina interna. 1 a 5.

**Dr. GREENE**
Estudios Europa. Cirugía y ginecología. San Martín 509, esquina Catedral. 2-4. Teléfono 2380.

**Dr. FELIX CROHNERT B.**
ENFERMEDADES DE LA PIEL
Sífilis y Venéreas
Luz Ultra-violeta.— Radioterapia, de 2 a 6. Castro 238.

**DOCTOR GIANELLI**
ESTUDIOS EUROPA
SIFILIS PIEL VIAS URINARIAS
21 de MAYO 562
CONSULTA de 2 a 6

**Dr. GARCIA COLLAO**
Estudios Europa. Ojos, nariz, garganta y oídos. San Antonio 148. 4-6.

**Dr. ROBERTO JARAMILLO**
Ejército 707. Teléfono 142. Parque.

**GONORREA E IMPOTENCIA**
Debilidad vital y gonorrea con sus afecciones, prostatitis, supuraciones, por más crónicas que sean, curan en pocos días, garantidas. Sistema nuevo Dr. Winkelmann, 2 a 5. Alameda 880. De 2-5.

**Dr. GUSTAVO GIRON L.**
Cirugía y ginecología. Brasil 32. Teléfono 3126. De 2 a 3.

**A. ICAZA BARROS**
Médico cirujano
Santo Domingo 739. Teléfono 2809.

**Dr. ALEJANDRO INFANTE**
Enfermedades niños. Médico Hospital de Niños San Luis. Consultas: 2-5. Delicias 253.

**Dr. AGUSTIN INOSTROZA**
Cirugía general, especialmente de niños. Sífilis. 4-6. Puente 583.

**Dr. A. KORNER ANDWANTER**
Estudios en Estados Unidos. Cirugía, ortopedia. Consultas: 2-4. Santo Domingo 623.

**INSTITUTO RADIOLOGICO**
Radioscopía, radiografía, radioterapia, aplicaciones radium.

**Dr. ADOLFO KAPLAN**
Estudios Estados Unidos y Europa, Compañía 1429.

**Dr. H. LEA PLAZA**
Estudios en Europa. Compañía 2105. De 2-5. Teléfono 3830.

**Dr. TEODORO LEIBLE**
Enfermedades norviosas. Medicina interna. Rayos X. Lunes, Miércoles, Viernes. 5-7. Martes, Jueves, Sábado, 2-4. Olivos 794.

**Dr. LABRA LETELIER**
Nariz, garganta y oídos. Consultas: de 2-5. Compañía 1361.

**Dr. LOIS**
San Pablo 1236. Medicina general. Vías urinarias. Sífilis. De 1 a 4.

**Dr. LAVAL**
Medicina interna. Amunátegui 31. De 1-2. Domicilio: Cochrane 340.

**Dr. ARMANDO LEON I.**
Cirujano
Compañía 1909. Martes, Jueves, Sábado 1-3. Teléfono 3346.

**Dra. CORA MAYERS**
Estudios Europa. Enfermedades niños y ginecología. Ahumada 49. De 4-6. Teléfono 711.

**Dr. MUJICA BARBE**
Medicina interna. Ginecología, Sífilis. 4 1|2-6. República 147. Teléfono 50.

**Dr. MORALES BELTRAMI**
Medicina general. Especialmente niños. Catedral 2257. De 1-3.

**Dr. MORALES VILLABLANCA**
Piel, sífilis, venéreas. De 3 a 6. Galería Alessandri 24.

**Dr. JUAN MONTENEGRO M.**
Enfermedades de niños. Compañía 1770. Teléfono 2120.

**Prof. B. MUÑOZ PAL**
Cirugía general. Deiciocho 250. De 3 a 4.

**Dr. MALBRAN**
Enfermedades mentales y nerviosas. De 2 a 6. San Antonio 584.

**Dr. MEZA OLVA**
Estudios Europa. Medicina interna. Sífilis. 4 a 6. Dieciocho 268. Teléfono 1769. Domicilio: Mackenna 955. Teléfono 9. Santa Elena.

**Dr. MOUAT S.**
Ginecología, partos, ex-jefe clínica ginecológica Dr. Korner. Brasil 25. De 1 a 4.

**MANUEL MORENO**
Medicina general. Particularmente pulmón, estómago, intestinos. Tratamiento especial tuberculosis pulmonar. Estudios Europa. San Francisco 155. 2.30 a 4.30.

**Dr. MUJICA**
Profesor enfermedades vista, ojos artificiales. Consultas: 10 a 12, y 1.30 a 3. Recoleta 868.

**Dr. JUAN MARIN**
Consultas: Amunátegui 85. de 4.30 a 6.30. Teléfono 3477. Domicilio: Monjitas 559. Teléfono: 3818.

**Dr. MELENDEZ ESCOBAR**
Medicina interna. Sífilis. Merced 772. De 2-5. Domicilio: Sazié 2007.

**Dr. ITALO MARTINI**
Ojos, oídos, nariz y garganta. Ausente en Europa.

**Dr. MUJICA**
Hospital Niños. Santo Domingo 820. Teléfono 2415. Consultas: 1 a 4.

**Dra. MAGDALENA NEIRA**
Medicina general, señoras y niños. 2-4. Delicias 145.

**Dr. NUÑEZ ZAMORA**
Martes, Jueves, Sábado, 2-5. Matucana 239. Teléfono 291, Estación. Alameda 880.

**Dr. ORREGO PUELMA**
Médico Hospital San Juan de Dios. De 1.30 a 3.30. Agustinas 1314. Teléfono 1217.

**Dr. LUIS OPAZO F.**
Jefe Policlínica Niños Profesor Sanhueza. Compañía 3007. De 1-3.30.

**Dr. OHLERICH**
Medicina interna, enfermedades de niños. Teléfono 332. Catedral 1483.

**GUILLERMO PUELMA**
Médico cirujano. 171 Avenida Vicuña M. Teléfono 431. De 1-3.

**Dr. MARCIAL PARADA**
Oídos, nariz, garganta. De 3 a 5. Santo Domingo 831. Teléfono 1859.

**Dr. DAVID PULIDO I.**
Enfermedades niños. Santo Domingo 1790. Teléfono 2152. De 1 a 4.

**Dr. RICARDO PERALTA G.**
Cirugía general, especialmente de niños. Compañía 1606.

**Dr. OSCAR PERALTA**
Delicias 1276. De 1.30 a 2.30. A. Prat 671. De 3-4.30. Teléfono 194, Matadero.

**DOCTOR PRUNES**
Estudios Europa, jefe Clínica. Piel, Sífilis, Venéreas. Merced 490. Casilla 2894.

**Dr. PANTOJA**
Corazón, pulmón, estómago, sífilis. 2-4. 7-8. Teléfono 574. Santo Domingo 1036.

**Dr. A. CUSTODIO POBLETE**
Medicina interna. Delicias 368. Estudio doctor Corona. 10.30-11.30 y 2-4.

**Dr. ALBERTO PANATT**
Médico jefe Policlínico Prof. García Guerrero. Medicina general. Rayos X. 1.30 a 4. Teléfono 1211. Huérfanos 1819.

**Dr. JULIO PAREDES F.**
Especialmente enfermedades señoras. Ginecología y cirugía abdominal. 2 a 4. Amunátegui 33.

**Dr. QUIROGA**
Enfermedades nerviosas y mentales. Puente 583. Consultas: de 2 a 5.

**Dr. NACIANCENO ROMERO**
Laboratorio, Puente 583. (De 5 a 7.) Casilla 3871.

**Dr. ALBERTO RAHAUSEN J.**
Carmen 47. De 4-6. Tel. 3022. Riquelme 47. De 1-4. Tel. 1642.

**Dr. JOEL RODRIGUEZ P.**
Estudios Europa. Medicina interna. Especialmente estómago, intestinos. Rayos X. De 2-4. Amunátegui 539. Teléfono 2810.

**Dr. EDUARDO DE RAMON**
Cirugía. Enfermedades señoras. De 1 a 3. Agustinas 1606. Teléfono 3623. Ausente en Europa.

**Dr. ROBERT DE LA MAHOTIERE**
Estudios París, Berlín. Médico Hospital San Juan de Dios. Especialista enfermedades corazón. Electrocardiografía. Rayos X. (Ortodiagrafía). Poligrafía. Compañía 1973. De 3.30 a 5. Casilla 3343.

**Dr. SANCHEZ DEL POZO**
Medicina interna. De 2 a 4. Monjitas 559. Teléfono 3828.

**INSTITUTO SANITAS**
Agustinas 1955.— Teléf. 2433
Laboratorio. Autovacunas. Rayos X. Radioterapia profunda. Luz ultra-violeta. Aplicaciones eléctricas, inhalatorio de Radium. Baños de ácido carbónico. Diatermia.

**Dr. SCROGGIE**
Especialidad enfermedades de niños. Jefe de Clínica de Niños. Universidad de Chile. Consultas: de 2.30 a 5 P. M. Matucana 303.

**Dr. MARCOS A. SEPULVEDA E.**
Laboratorio, Bandera 736. Teléfono 288. Exámenes completos sangre, orina, esputos, etc. Cultivos, autovacunas. Abierto a toda hora.

**Dr. SUAREZ ALVAREZ**
Oculista. Jefe Clínica Oftalmología. 1-3. Santo Domingo 1352. Regresó.

**DOCTOR CRISTOBAL SAENZ**
Estudios en Europa. Afecciones médico quirúrgicas del abdomen; especialmente estómago. Sífilis. Rayos X. 2 a 4. Agustinas 1889. Teléf.

**PROFESOR Dr. SOTO PARADA**
Laboratorio Clínico. Moneda 1035. De 3 a 6.

**GABINETE DE MECANOTERAPIA**
Instituto Superior de Educación Física. Morandé 750. El Gabinete estará a cargo del doctor
**H. SIEVERS**
Consultas: Martes, Jueves y Sábado, de 4 a 5. Obesidad (tratamiento gratuito).

**Dr. STOLTING**
Oculista. Médico recibido Alemania y Chile. Compañía 1392. De 3 a 5.

**Dr. HELLMUTH SIEVERS W.**
Médico-Cirujano. Domicilio: Molina 632. San Antonio 275. 2 a 3.30.

**Dr. DEL RIO GUNDIAN**
Medicina interna. De 2 a 4. Trasladóse A. Prat 366.

**Dr. C. TAPIA FERNANDEZ**
Maestranza 1106. Consultas: de 2 a 3.30.

**Dr. TORRES TORRES**
Jefe Clínica, Prof. Korner. Enfermedades señoras y cirugía. Catedral 1249. De 2 a 5.

**Dr. VEGA MACHER**
Exclusivamente pulmón. Nataniel 109. 2-3.30. Lunes, Miércoles y Viernes.

**DOCTOR VILLAGRA**
Estudios en Europa
Unicamente pulmón. Consultas: 2 a 6. Dieciocho 437-A. Teléfono 134, Parque.

**Dr. RAUL VENTURA JUNCA**
Médico Hospital Salvador. Medicina interna, corazón y sangre. 4.30 a 6, Monjitas 559. Teléfono 3828.

**Dr. JAIME VIDAL**
Ex-Director Sanatorio San José, enfermos pulmón. Puente 557, de 3 a 6.

**Dr. G. F. VIDAL S.**
Consultas: 4 a 6. Delicias 2646. Teléfono 245, Estación.

**PROFESOR VARGAS SALCEDO**
Cirujano. Martes, Jueves y Sábado. 2 a 5. Teatinos 354. Teléfono 1060.

**Dr. VICUÑA HERBOSO**
Jefe Clínica del Servicio, Prof. García Guerrero. Medicina interna. Hospital de San Vicente. Especialmente enfermedades corazón. Martes, Jueves, Sábado, de 2.30 a 4.30. Almirante Barroso 270. Teléfono 1063.

**Dr. YAÑEZ G.**
Regresó de Europa. Piel, Sífilis, Venéreas. Delicias 365.

**Dr. WAUGH ALDUNATE**
606-914. Estudios en Europa. Medicina interna. Venéreas. Sífilis. Reacción Wassermann. 2-4.30. Compañía 1853.

**Dr. MAURICIO WEINSTEIN**
Piel, Sífilis, blenorragia y venéreas. Radioterapia y luz ultravioleta. Especialidad en Europa. Agustinas 1357. De 2 a 5.

**Dr. WIREN**
Oídos, nariz, garganta. Compañía 1606. De 2 a 3.

### DENTISTAS

**VIRGILIO ACUÑA M.**
Cirujano-Dentista. Ayudante Clínica Operatoria Escuela Dental. Trasladóse. Catedral 2619.

**Dr. OSCAR AVENDAÑO**
Cirujano-Dentista. Catedral 2518.

**Dr. RUBEN BUSTOS**
Seguirá atendiendo su clientela el doctor A. de la Fuente. Larga práctica con el doctor Valenzuela Basterrica. Catedral 1280.

**Dr. CERDA LOPEZ**
Dentista. Santo Domingo 849. Especialmente coronas, puentes, porcelanas. Hora fija.

**GRAN CLINICA DENTAL JUAN**
Ferrari Castellari y M. Valdivieso Morales. Cirujanos dentistas. Precios módicos. Tratamiento moderno. San Antonio 536.

**Dr. GALLARDO GONZALEZ**
Cirujano-Dentista. Estudios Philadelphia. Consultas diurnas y nocturnas. Echaurren 24. Regresó.

**Dr. CLODOMIRO CONTRERAS**
San Antonio 451. Teléfono 3623. Horas: 9-11 y 2-6.

**PEDRO MENDES**
Estudios Estados Unidos, Europa. Precios antiguos. Huérfanos 792.

**MUÑOZ LOBOS Hnos.**
Extracciones sin dolor, somnoforme, puentes, placas. Tratamientos rápidos. San Diego 307-443.

**FORTUNATO ENCINA**
Especialmente puentes, placas, coronas, extracciones. Huérfanos 783.

**RAFAEL URQUIETA S.**
Dentista. San Antonio 41. Casilla 1494.

**CLINICA DENTAL**
Doctor Valenzuela Basterrica
Atendida por médico-cirujano y cuatro dentistas especialistas. Riquelme 47. Teléfono 1642.

**Dr. SAAVEDRA**
Solamente 1 a 3. Alameda 1815.

**DOCTOR ROGAT**
ESPECIALISTA PIORREA-ALVEOLAR
ENCIAS SUPURANTES
DIENTES MOVIBLES
BOLSA COMERCIO
OF. [illegible]

### VETERINARIOS

**SCHMIDT HERMAN**
Enfermedades animales en general. Llamados domicilio. San Antonio 457. Teléfono 3649.

### ARQUITECTOS

**EDUARDO TASSO**
Construcciones, transformaciones y reparaciones. Honorarios: 10 por ciento. Planos y presupuestos. Huérfanos 1253.

### MATRONAS

**SARA OSORIO DE GONZALEZ**
Matrona. Pensionado particular para partos y curaciones internas. Asistencia a domicilio. Rosas 1727.

**PENSIONADO PARTICULAR**
Mercedes Rojas, matrona. San Diego 930. Recibo enfermas, curaciones internas. Consultas toda hora.

**CLINICA GINECOLOGICA**
Mercedes Darrigrandi. Partos, curaciones, inyecciones. Trabajo doctores especialistas. Cumming 789.

**MATRONA BRAZO**
Recibo pensionistas, atiendo a domicilio. Inyecciones. Huérfanos 2460.

**Mme. E. FRAGNAUD**
Matrona francesa. Trasladóse Avenida Matta 72, entre Vicuña Mackenna y Santa Elena.

**CLINICA PRIVADA DE OBSTETRICIA**
Señora Reyes, matrona ginecologista. Establecimiento moderno. Atendido por dos cirujanos especialistas. Recibo enfermas todas partes del país. Partos: Precios moderados. Consultas gratis. Esmeralda 636.

**ANA G. VARGAS BARRERA**
Partos. Recibe pensionistas. Cochrane 985.

**"MATERNIDAD PORTICULAR"**
Atendida por matronas y doctores titulados. Partos desde 50. Curaciones internas, inyecciones. Baños medicinales. Recibo pensionistas. Consultas gratis. San Diego 267.

**CARMELA TORO G.**
Partos. Asistencia toda hora. Recibo enfermas, Matucana 643.

**PENSIONADO "Dra. VICENTINA"**
Recibo enfermas provincias, meses, días. Asistencia completa, partos $ 50. Turno permanente. San Diego 57

### VARIOS

**MASAJE MEDICO-CIENTIFICO**
Dr. Hayashi
Especialista en masaje. Estudios en Tokio. Especialmente articulares, reumatismo, ciática, parálisis, estitiques. Claras 682. Consultas: 2 a 4.

**Empresa Fortvesi**
**POMPAS FUNEBRES**
Compañía 1037 - 1041
Teléfono Inglés 377

**NOTA:** Por tener Fábricas propias, se venden servicios completos con materiales de 1.a clase, con

**20 o|o MENOS**

que cualquiera otra Empresa.

Servicio nocturno permanente.

**DEFUNCION**

Sociedad de Socorros Mutuos de la Compañía Chilena de Electricidad Ltda.

Ha fallecido el socio don

**Juan Morales Pereira**

Sus restos serán sepultados en el Cementerio General, hoy Domingo 8, a las 10 A. M. El cortejo partirá desde Victoriano 435.

EL SECRETARIO.

**DEFUNCION**

Habiendo dejado de existir nuestra querida esposa

**CAROLINA FLORES de CONTRERAS**

Sus restos serán sepultados en privado hoy a las 9 1|2 en el Cementerio General.

**Manuel Contreras.**

**DEFUNCION**

Ha dejado de existir don

**Daniel Feliú**

Sus restos serán trasladados al Cementerio General hoy Domingo 8, a las 10 A. M., desde Merced N.o 563.

LA FAMILIA.

**DEFUNCION**

**Sociedad de Practicantes de Chile**

Tenemos el sentimiento de anunciar que habiendo dejado de existir nuestro vice-presidente don

**Froilán Quintanilla Aliaga**

Rogamos se sirvan acompañar sus restos al Cementerio el Lunes 9 del presente, a las 9 A. M. El cortejo partirá calle Mapocho 2243.

**La Comisión de Sanidad y Funerales.**

**EXPRESION**

**DE GRACIAS**

Damos las más sinceras expresivas gracias a todas las personas que se dignaron acompañar los restos de nuestro querido e inolvidable esposo y hermano

**Nicanor Torres**
(Q. E. P. D.)

a su última morada.

LA FAMILIA.

Fábrica de Coronas naturales y artificiales.

**SAN DIEGO 75 y 77**

Se atiende Domingos y festivos.

**Gran Exposición de Muebles de Mimbres**

**Gran rebaja en los precios**

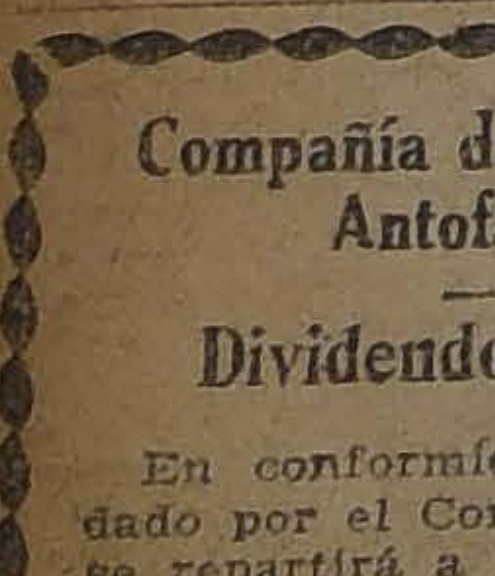

Escritorio señoras. Id. de caballeros. Biombos mimbre, paragüeros. Sofá, chaiselongue; id. estantes y mesas para id. Lámparas de pie, arcos, pantalla. Jardineras y pedestales. Coches última novedad.

**Gran surtido en amoblados de novedad**

**SAN DIEGO 29—JOSE BRAVO V.**

**Compañía de Salitres de Antofagasta**

**Dividendo N.o 149**

En conformidad a lo acordado por el Consejo Directivo, se repartirá a los señores accionistas un dividendo de

**$ 1.50 POR ACCION**

que se pagará por el Banco de Chile en Valparaíso y Santiago, desde el 19 de Julio próximo.

El Registro de accionistas permanecerá cerrado desde el 2 hasta el 19 de Julio, ambas fechas inclusives.

Valparaíso, 23 de Junio de 1923.

**Arturo Titus**
**Inspector-Delegado**

Jul. 19

## AVISOS DE REMATES

# REMATE

**De las existencias y maquinarias de la Fábrica de Calzado de la liquidación del señor JULIO LAFON, de Valparaíso, depositadas en**

## CALLE SANTOS DUMONT N.o 560

**EX Av. ROSARIO Esq. RECOLETA**

**HOY DOMINGO 8, A LAS 2 P. M.**

**AUNQUE LLUEVA**

**HAY:**

Máquinas para puntear, rebajar pieles, pulidoras, doble cabeza, idem de una cabeza, estaquilladoras, escobillón limpia cortes, pegar tapas, engrampar suela con alambre, colocar ganchos, pegar botones, colocar ojetillos, hacer hendidos, correr fierros, cortar forros a vapor, martillar cercos, rebajar suelas, recortar boca tacos, cerrar hendidos, clavar cercos, encarrujadura a electricidad, 3 máquinas izquierdas y dos grandes de codo especiales para obra gruesa. Máquinas Singer para ojales, **un motor eléctrico, transmisiones, descansos, banco aserrador, sacabocados, 1,000 pares hormas nacionales y extranjeras, 20,000 pares tacos de suela surtidos, instalación eléctrica, poleas, una gata;** y muchos otros artículos **a la vista el Sábado 7, de 2 a 6 P. M.**

**VICTOR ARAYA L.,**
MARTILLERO DE HACIENDA.

J-8

---

## RIVAS y CALVO

# Remate del Menaje de Casa

Y AUTOMOVIL "JORDAN LIMOUSINE"
De la Sucesión de don Arturo Urzúa Rojas

163—NATANIEL—163

El Lunes 9 de 10 a 12 y de 2 P. M. adelante

**AUNQUE LLUEVA**

**HAY:**

**SALON.**—Piano alemán 1|4 cola Hagspiel, amoblado Luis XV de nogal tapizado en seda, compuesto de un sofá, 2 sillones y 6 sillas, espejo con consola luna biselada, lámpara eléctrica, alfombra de una pieza, mesa de centro, cortinas, cuadros al óleo, grabados, floreros, estatuas de bronce, podestales, etc.

**SALA.**—Amoblado estilo inglés tapiz seda celeste con un sofá, 2 sillones y 6 sillas, cortinajes de seda, alfombra de tripe cortado, espejos con luna biselada, lámpara eléctrica, mesas de centro, estatuas de bronce, pedestales, sillas doradas, banquetas, cojines, cuadros, grabados, etc.

**COMEDOR.**—Juego de muebles de roble americano, compuesto de aparador, trinche y vitrina con cristales y lunas biseladas, mesa de correderas y 12 sillas; otro amoblado estilo Renacimiento, compuesto de aparador y 2 trinches, mesa de correderas y 18 sillas; carpeta de mesa, centros, alcuzas, mantequilleras y servicios para té de plaqué, lámpara eléctrica, cortinas de felpa, servicio de loza, cuchillería, reloj de pared, etc.

**ESCRITORIO.**—Amoblados Renacimiento y estilo inglés tapizados en cuero, compuestos de un sofá, 2 sillones y 6 sillas, estante para libros, escritorio medio ministro, alfombra de una pieza, cortinas de felpa, ceniceros de bronce, figuras, lámpara eléctrica, **libros**, varios tomos Gaceta de los Tribunales, Recopilación de leyes, Códigos, etc.

**DORMITORIO I.**—Juego de muebles, estilo inglés, de roble americano, compuesto de ropero de 2 cuerpos, chiffonier, peinador, 2 marquesas y 2 veladores, muebles de asiento, alfombras de tripe cortado, etc.

**OTROS DORMITORIOS.**—Amoblados de uno y dos cuerpos, catres de bronce y laqué, peinadores y guardarropas sueltos, catres para niño, cómodas, alfombras, etc.

**BAÑO.**—Lavatorios de desagüe, califont Vesubios, tinas de baño, etc.

**GALERIA Y VARIOS.**—Amoblados de vestíbulo estilo inglés y roble americano, paragüero con espejo, cortinas María Antonieta, pedestales, jardineras, cuadros, grabados; Automóvil "Jordán Limousine" en perecto estado.

**En la mañana se rematarán los dormitorios, baño, galerías y varios.**

**A LA VISTA DOMINGO DE 2 A 6 P. M. Y LUNES DE 9.30 ADELANTE.**

**CARLOS RIVAS VICUÑA**
Martillero de Hacienda.

**ARTURO CALVO MACKENNA**

---

# VENTAJOSO REMATE

El 2 de Agosto próximo, a las 4 P. M., en el estudio del árbitro don José Ignacio Escobar, Bandera 84, oficina 4, se rematará la propiedad calle Dolores esquina nororiente con San Javier, tres cuadras de Estación Central, con 21 metros a la primera calle por 44.20 a la segunda.

**MINIMUM: $ 51,705, CON FACILIDADES.**

La propiedad produce más de seiscientos pesos mensuales, con buen local para negocio.

Tasación, bases y antecedentes, pueden consultarse en Bandera 84, de 9 a 12 y de 4 a 6.

---

# Remate Judicial y Voluntario

DE MENAJES DE CASA

## Agustinas 865

## EL MARTES 10 DEL Pte.

**de 10 a 12 y de 2 P. M., adelante**

AUNQUE LLUEVA

Por orden del 2.o, 3er. y 5.o Juzgados Civiles, en diferentes ejecuciones, Sucesión Silva Troncoso, Banco Español de Chile y otros consignatarios.

**MAÑANA DETALLES**

A la vista desde el Lunes 9 de 9 a 12 y de 2 a 6 P. M.

**VICTOR ARAYA L.**
**MARTILLERO DE HACIENDA.**

---

# REMATE

Por acuerdo de los interesados en las Sucesiones de doña Ana Rengifo Viuda de Rengifo y de doña Matilde Rengifo Rengifo, se sacará a remate público, el 11 de Julio próximo, a las 3 P. M., ante el Compromisario don Federico Villaseca y en la oficina del Actuario don Javier Echeverría Vial, Bandera N.o 246, la
vier Echeverría Vial, Bandera N.o 246, la

**PROPIEDAD UBICADA EN DELICIAS N.o 437**

MINIMUM: $ 220,000, valor que asigna a la propiedad la tasación municipal.

FORMA DE PAGO: Haciéndose cargo de una deuda a la Caja del 8-1, reducida a $ 23,000 más o menos, y pagando el saldo la mitad al contado y la mitad a seis meses con el 8 o|o.

La propiedad se puede visitar de 9 a 12 y de 1 1|2 a 5 1|2.

Demás bases y antecedentes y títulos en el estudio de don FEDERICO VILLASECA, Teatinos 351, y en la CAJA HIPOTECARIA.

---

## Remate de Prendas de Plazo Vencido

El Lunes 9 de Julio, a las 9 1|2 A. ... matará en la **Casa de Préstamos "LA SAN JUAN DE DIOS", Delicias 745,** las prendas no rescatadas y comprendidas entre los números 80,203 y 82,901.

Hay: Relojes y cadenas de oro y piedras de color, bolsas de plata, revólvers, pulseras y gargantillas con brillantes, figuras de porcelana, bandeja de plata, jardinera de plaqué, prendedores con brillantes y perlas, aros con perlas, monedas de oro y plata, bastones con puño de oro, colleras de oro, etc., etc.

**El Lunes 9 de Julio, a las 10 1|2 A. M.** el martillero señor Jorquera, rematará en la **Casa de Préstamos "LA EQUITATIVA", Delicias 855,** las prendas no rescatadas y comprendidas entre los números 16,530 y 17345 y entre los números 5,585 y 5,757.

Hay: Anillos con brillantes, diamantes, perlas y piedras de color, relojes de oro y plata, servicio de plaqué vara lavatorio, una cartera de oro, una cruz con brillantes de gran valor y un par pendientes con brillantes y un piano marca Steinwey y otras alhajas de valor.

**El Lunes 9 de Julio, a las 2 P. M.**, el martillero señor Rivas rematará en la **Casa de Préstamos "EL SIGLO", Recoleta 373,** las prendas no rescatadas y comprendidas entre los números 25,941 y 29,060.

Hay: Ternos de casimir, mantas y ponchos, catres de fierro con bronce, vestidos, blusas, batas, abrigos y diversas prendas de vestir. Además, gran cantidad de calzado, máquinas de coser, armas de fuego y anteojos de teatro, maleta de cuero, relojes de oro, medio amoblado de salón.

**El Lunes 9 de Julio, a las 4 P. M.**, el martillero señor Meza, rematará en la **Casa de Préstamos "LA ESTRELLA NEGRA", San Pablo 916,** las prendas no rescatadas y comprendidas entre los números 76,317 y 77,471.

Hay: Cadenas de oro, máquina fotográfica, anteojos para teatro, anillos con brillantes, un violín, pañuelo de seda con flecos, restos de género, prendedores con brillantes, mates de plata, un piano, cartera de plata, rositas con brillantes y sobrecama de piel, etc.

**Las prendas estarán a la vista desde dos horas antes del remate. PAGO AL CONTADO.**

---

**INTERESANTE**
**Para Novios y Dueñas de Casa**

# CASA MUZARD

POR LA PARALIZACION DE LOS TRANVIAS HEMOS RESUELTO CONTINUAR POR ALGUNOS DIAS MAS NUESTRA

## EXPOSICION DE GENEROS Y ROPA BLANCA

A FIN DE QUE NUESTRAS CLIENTES QE NO HAYAN PODIDO EFECTUAR SUS COMPRAS, APROVECHEN ESTA GRAN OPORTUNIDAD DE COMPRAR A PRECIOS DE

## VERDADERA LIQUIDACION!

PEQUEÑO DETALLE DE NUEVAS PARTIDAS EN ARTICULOS DE USO INDISPENSABLE

**Stores**
**Cortinas**
PRISE - BISES
TULES
**Sobrecamas**
JUEGOS DE SABANAS
COJINES BORDADOS
AJUARES PARA BAUTIZO
BATAS
MATINES y PEINADORES
ROPA DE SEDA
JUEGOS FINOS
de 4 piezas en batista,
con encajes y cintas,
desde
**$ 69.-**

**SECCION BLANCO:**

| | |
|---|---|
| PAÑOS para platos, c\|u a $ | 0.60 |
| PAÑOS para copas, c\|u. a $ | 1.80 |
| PAÑOS para pisos, c\|u. a $ | 1.90 |
| PAÑOS para muebles, c\|u. a . . . . . . . . . . $ | 3.40 |
| SERVILLETAS para té, 1\|2 hilo, la 1\|2 doc.. . . $ | 2.50 |
| SERVILETAS de mesa, 1\|2 hilo, la 1\|2 doc. . . $ | 18.90 |
| MANTELES damasco, desde . . . . . . . . . . $ | 7.80 |
| DAMASCO 1\|2 hilo para manteles, 190, c\|u. a $ | 9.80 |
| PAÑUELOS para niños, la 1\|2 doc. a . . . . . . $ | 2.30 |
| PAÑUELOS para señoras la 1\|2 doc., a . . . . $ | 3.50 |
| PAÑUELOS para hombres la 1\|2 doc., a . . . . $ | 3.90 |
| TOALLAS felpudas c\|u. a $ | 1.80 |
| TOALLAS finas muy durables, c\|u. a . . . . $ | 2.50 |
| CAMINOS de mesa con encajes de hilo desde . $ | 1.45 |
| CAMINOS de mesa bordados, desde. . . . . $ | 4.80 |
| DAMASCO 1\|2 hilo para colchones, desde . . $ | 12.60 |
| CREA hilo torcido, desde $ | 8.80 |
| BRILLANTINA para delantales, desde . . . . . $ | 4.50 |
| FUNDAS madapolán, desde . . . . . . . . . . $ | 2.50 |
| SABANAS deshiladas a mano, desde . . . . . $ | 45.00 |
| GUANTES para fricciones, c\|u. a . . . . . . . $ | 0.95 |

**SECCION ROPA BLANCA:**

- BABEROS de hule, fantasía para guaguas $
- CUADROS impermeables, para guaguas. . . . $
- GORRAS y baberos de piqué, para guaguas . $
- CAMISAS de día para niñitas, desde . . . . . $
- CALZONES para niñitas, desde $
- ENAGUAS corpiño, para niñitas, desde . . . . . $
- CAMISAS de noche, para niñitas, desde . . . $
- CAMISAS de día para señoras, desde . . . . . . $
- CALZONES para señoras, desde . . . . . . . . $
- CUBRE-CORSE, para señoras, desde. . . . . . $
- CAMISAS de noche para señoras, desde . . . . . $
- CAMISAS de día bordadas para señoras desde. $
- CUBRE-CORSE bordados para señoras, desde . $
- CALZONES bordados para señoras desde . . . . $
- CAMISAS de noche bordadas para señoras, desde . . . . . . . . . $
- DELANTALES blancos para el servicio, desde . $
- DELANTALES vichy, para la cocina, desde. . . $
- DELANTALES céfiro de fantasía para señoras, desde . . . . . . . . . . $
- DELANTALES cretona para señoras . . . . . . $
- GORRAS para dormir, desde . . . . . . . . . $
- DELANTALES en brin para niños, desde. . . . $

---

# REMATE

a las 4 P. M., en el estudio del árbitro don Alfredocesión de don Alberto López, el 25 de Julio
Por acuerdo de los interesados en la suc. Moreno Bruce, Morandé 450, ante el actuario
Eudoro Guzmán, se subastarán las siguientes propiedades:

**Casa y sitio, Catedral 3151.**
**Mínimum de $ 110.000.**
**(Verla, de 2 a 6 P. M.)**
**Casa, Santa Rosa 1340.**
**de $ 25,000.**
**(Verla, de 2 a 4 P. M.).**
**Santo Domingo, esquina de Herrera, N.o 3094.**
**Dividida en dos lotes:**
**Lote 1.o, Santo Domingo, esquina Herrera, de 583 m2., más o menos**
**Mínimum de $ 35.000.**
**Lote 2.o, Santo Domingo, a continuación de la anterior, de 300 m2., más o menos de 11 m. de frente por 27.70 m. de fondo.**
**Mínimum de $ 10,000.**
**(Verla, de 2 a 6 P. M.**
**Propiedad de la Avenida del Salvador N.os 1105 a 1109.**
**Mínimum rebajado de $ 90,000.**

Para el caso que no hubiera interesados por esta propiedad en un solo lote, se dividida por mitad en dos lotes; loto 1.o de 31 m. de frente por 124 m. de fondo más o menos, correspondo a la parte Norte y lote 2.o de las mismas dimensiones que el anterior corresponde a la parte Sur.

**Mínimum cada uno de $ 45.000.**
**(Verla, de 2 a 6 P. M.).**
**Sitio y casa de la calle Catedral N.o 3163.**
**Mínimum de $ 90,000.**
**(Verla, de 2 a 6 P. M.)**

Se imputará a la parte de precio a plazo una deuda a favor de la Caja Hipotecaria de $ 30,000, por su valor a que esté reducida el día del remate.

Más datos y antecedentes en el estudio del árbitro, Morandé 450, oficina 4, de la tarde y en la oficina del actuario.

# NOTAS POLITICAS Y PARLAMENTARIAS

## EN EL CONSEJO DE GABINETE CELEBRADO AYER SE HABRIA PRODUCIDO UNANIMIDAD PARA APRECIAR EL ALCANCE DE LA AGRESION AL DIPUTADO SR. EDWARDS MATTE Y LA FORMA EN QUE SE CONTESTARA LA INTERPELACION DEL SENADO

### La Junta Ejecutiva Nacional se reunirá mañana para considerar el problema electoral y la proposición sobre las senadurías de Cautín y Valparaíso

### La Junta Central Radical eligió ayer vice-presidente a don Carlos Briones Luco, y discutió una moción de censura a los parlamentarios del Partidos que no concurrieron a las votaciones del Presupuesto de Instrucción Pública

## HOY A MEDIO DIA SE REALIZARA LA MANIFESTACION EN HONOR DEL DIPUTADO DON VICTOR CELIS MATURANA

**SITUACION MINISTERIAL**

Refiriéndonos en nuestra información anterior al incidente Edwards Matte-Gómez Solar, decíamos que en los círculos políticos y parlamentarios se comentaba el rumor de haberse producido alguna discrepancia en la apreciación del asunto, y agregábamos que en los círculos oficiales y allegados al Gobierno se adelantaba la impresión de que esta discrepancia no existiría o, caso de existir, no sería fundamental y de alcance suficiente para producir un quebrantamiento en la situación ministerial.

Nuestro colega "Los Tiempos" en su información política de ayer, dando cuenta de un Consejo de Gabinete celebrado en la mañana, decía que en el Ejecutivo se había producido unanimidad para apreciar tan delicada cuestión como también para determinar la forma en que la interpelación del senador señor Errázuriz Lazcano debería ser contestada por el Ministro de la Guerra.

Los círculos políticos y parlamentarios esperan con viva expectación el desarrollo de esta interpelación.

**JUNTA EJECUTIVA NACIONAL**

Mañana, a las 3 P. M., se reunirá la Junta Ejecutiva Nacional para ocuparse del problema electoral. Los delegados del Partido ante los Comitees Electorales Aliancistas darán cuenta de la proposición para cambiar la ubicación de Valparaíso con la de Cautín.

Dominaría en los centros políticos y parlamentarios la impresión de que la Junta Ejecutiva, ante la exposición de sus delegados, ratificarán lo obrado.

**PRESUPUESTOS**

En la sesión de mañana del H. Senado se cumplirá con las últimas tramitaciones reglamentarias para el despacho de los Presupuestos, dándose lectura al oficio con que la H. Corporación devuelve al Ejecutivo la Ley General de Gastos para el presente año y en el cual se consigna la forma en que ella ha sido financiada.

**ADHESION A DON LUIS CLARO SOLAR**

Los Directorios Conservador y Liberal Democrático de Ligua, han enviado a don Luis Claro Solar Senador de la provincia, la siguiente comunicación:

"Señor don Luis Claro Solar.— Santiago.

Estimado señor:

Los Directorios Conservador y Liberal Democrático de este departamento, reunidos extraordinariamente con esta fecha, acordaron hacer llegar a conocimiento de usted su inquebrantable adhesión a su candidatura senatorial por Aconcagua para las elecciones próximas.

"La situación desastrosa del actual Gobierno reclama el esfuerzo de los ciudadanos de corazón verdaderamente patriota que salven al país del derrumbamiento que amenaza de muerte a todas nuestras más sagradas instituciones.

"Faltaríamos a la franqueza honrada si no le manifestáramos que en usted reconocemos a uno de los paladines que han sabido sostener la avalancha demoledora de todo orden, por lo que se hace indispensable su permanencia en la Alta Cámara. Comprendemos que sus sacrificios serán grandes, pero el bienestar de la patria exige el máximo de lo que pueden sus hijos para servirla, sobre todo en los tiempos en que vivimos.

"Reiterámosle nuestra adhesión, confiados en que nos cabrá en suerte tenerlo como nuestro Senador al fin de la jornada de 1924, fecha que a no dudarlo, será el comienzo de mejores días para la República.

"Quedamos de usted attos. y SS. SS.—(Firmados.)—Venarcio Hernández M., Manuel Palacios, G. Vargas M., Abel Canto, Luis A. Muñoz C.

**DON ANTONIO PINTO DURAN**

Desde ayer se encuentra en Santiago don Antonio Pinto Durán. Como se ha anunciado anteriormente, el señor Pinto Durán viene a hacer la defensa de sus derechos a la senaduría de Antofagasta ante el H. Senado. En la Estación Mapocho fué recibido el señor Pinto Durán por un grupo numeroso de amigos.

**DIPUTACION RADICAL DE VALPARAISO**

Se nos informa desde Valparaíso que en el seno de la Asamblea Radical de dicho puerto se está produciendo un gran movimiento de opinión para ofrecer la candidatura a diputado a don Alejandro Quezada, presidente de dicho organismo político.

**POLICIA DE QUILLOTA**

Se nos informa que en la próxima semana el diputado por Quillota, señor Ramón de la Vega, tendrá el propósito de plantear una interpelación al Ministro del Interior a fin de obtener la reorganización de la Policía Fiscal de Quillota.

**ASAMBLEA RADICAL DE YUNGAY**

Por orden del presidente, cítase a sesión a los radicales de esta Asamblea que se encuentren al día en el pago de sus cuotas, para tratar en esta sesión del nombramiento de junta receptora para la elección interna de candidato a senador, nombramiento de comisión electoral y designación de local. (San Pablo 5191).

**ADHESIONES AL DIPUTADO DON ISMAEL EDWARDS MATTE**

El diputado señor Edwards Matte ha recibido las siguientes comunicaciones de adhesión a raíz de la agresión de que fué víctima días atrás:

Concepción.—Señor Ismael Edwards Matte.—Cámara de Diputados. — Acompañámosle en su valiente campaña fiscalizadora. Protestamos del cobarde atentado de que usted fué víctima como consecuencia de aquélla y esperamos habrá debida sanción.— (Firmados) Doctor V. Gómez. — Zenón Manzano E. — Jorge Urrutia Manzano. — Domingo de la Sota. — Aurelio Manzano E. — Lisandro Burgos. — Hernán Vergara. — Samuel de la Sota. — Esteban Manzano Matta. — Mariano Serrano.— Marco A. Enriquez. — José del C. Campo. — Esteban Iturra P. — Víctor Polar. — José M. Santander. — Domingo Rocha.

Rengo.—Ismael Edwards Matte. —Cámara de Diputados.—Liberales de Caupolicán lamentan profundamente incidente y protestan indignados cobarde atentado. Esperamos haya al fin justicia que castigue delincuentes señalados ya por usted y ya condenados por la opinión pública. Le acompañamos patriótica campaña depuración administrativa.—(Firmados) Santiago Pérez Peña. — Daniel Bernales Lazcano. — Armando Celis Maturana.—Luis Navarrete Huidobro. —Ramón Moya Figueroa.

# JUNTA CENTRAL RADICAL

En la tarde de ayer celebró sesión ordinaria la Junta Central Radical, presidida por el Presidente don Remigio Medina y con asistencia de los señores Luis Aguirre Cerda, Víctor Celis, Leonidas Bandera, Luis Castillo, Arturo Arancibia Laso, Carlos Briones Luco, Aquiles Vergara Vicuña, Antonio Braga Castillo, Evaristo Molina, Dr. Julio Barrenechea, Manuel Barros Castañón, Héctor Boccardo, Pedro Daza, Domingo Durán, Exequiel Fernández, Eduardo Grez Padilla, Manuel Guzmán Maturana, Oscar Iribarren, Benjamín Jiménez, Bernardino Gulliet, Guillermo Labarca H., Ernesto Marambio, Roberto Pouchoucq, Pedro Rivas Vicuña, Eulogio Rojas Mery, Alejandro Rosselot, Santiago Rubio, Luis Salas Romo, Víctor Salas R., Sebastián Santandreu, Ramón Ernesto Videla, Agustín Virgilio, Napoleón Zúñiga, el secretario señor Anastasio Barraza y el pro-secretario señor Jorge Brañes.

**Homenaje a don Daniel Feliú**

Abierta la sesión, el Presidente señor Medina dió cuenta del lamentable fallecimiento del eminente correligionario don Daniel Feliú, cuyo doctrinarismo, honradez y rectitud de procedimientos lo distinguieron como uno de los hijos más preclaros del Partido Radical.

Como un homenaje a la memoria de este ilustre extinto, propone enviar una nota de pésame a la familia y designar una comisión que represente a la Junta en los en los funerales.

A este respecto, la Junta aceptó dichas proposiciones, quedando compuesta la comisión de los señores Alejandro Rosselot, Víctor Celis, Pedro Rivas Vicuña, Octavio Maira y los miembros de la Mesa, señores Remigio Medina, Carlos Briones Luco, Guillermo Labarca y Anastasio Barraza.

A indicación del señor Durán, se acordó que hiciese uso de la palabra en el Cementerio, el Presidente del Partido, don Remigio Medina.

**Elección de Vice-presidente**

Se procedió a elegir primer Vice-presidente en reemplazo del señor Medina, resultando elegido don Carlos Briones Luco, quien agradeció esta manifestación de confianza, ofreciendo servir el cargo con el mayor interés y empeño.

**Inasistencia de los diputados a la Cámara**

Sobre este particular se promovió un debate por la inasistencia de los diputados radicales a la última sesión de la Cámara en que se despachó el presupuesto de Instrucción Pública. El debate quedó pendiente para ser continuado en una próxima sesión.

**Comisión electoral**

Los señores Arancibia Laso y Rivas Vicuña renunciaron el cargo de miembros de la Comisión Electoral del Partido, considerando que los señores Celis y Salas, exmiembros de dicha comisión, podían volver a ella en vista de haber dejado de ser Ministros de Estado. La Junta acordó rechazar esas renuncias y confirmar en sus puestos a los señores Arancibia Laso y Rivas Vicuña.

**Senaturía de Santiago**

La Junta acordó facultar a la Mesa para adoptar las medidas más conducentes para asegurar la mayor corrección en la próxima elección interna de candidato a senador por Santiago.

## PARTIDO RADICAL

**ASAMBLEA RADICAL DE YUNGAY.** — Se ha citado a sesión a esta institución política para hoy Domingo 8 del presente, a las 10 y media A. M. en Julio Bañados N.o 386, con el fin de elegir mesas receptoras para la lucha interna.

**ASAMBLEA RADICAL DE SAN MIGUEL.**— En conformidad al reglamento de Asambleas y lo acordado por la Junta Central del Partido, se llevará a efecto hoy Domingo 8, la elección de Directorio en Chiloé 520, a las 2 P. M.

Se recomienda la asistencia a los inscritos en el Registro.

## PARTIDO LIBERAL - DEMOCRATICO UNIONISTA

**SEPTIMA COMUNA MAESTRANZA.**— Se invita a los balmacedistas de esta Comuna, a la reunión que se efectuará el Martes 10 del presente mes, a las 6 y media P. M., en el Club Presidente Balmaceda, Compañía 1238, para elegir el Directorio Comunal y tomar otros acuerdos importantes relacionados con el Partido.

Se encarece la asistencia.

## PARTIDO DEMOCRATA

**EN EL CENTRO DEMOCRATA. HOY SE EFECTUA LA ELECCION DE NUEVO DIRECTORIO. — LA PRESENTACION DE CANDIDATOS EFECTUADA EN LA ULTIMA SESION.** — Hoy Domingo los miembros del Centro Demócrata de Santiago, estarán en extraordinaria actividad con motivo de ser el día fijado para proceder a la elección de nuevo Directorio. Existe entre sus miembros gran entusiasmo y justificado interés por saber los resultados de la lucha entre las corrientes que se diseñan en la institución. La corriente que forma la juventud, ha formado ya su lista para ir a la lucha con el fin de procurar la elección de una mesa directiva se impondrá un arreglo que contemple las justas expectativas de los jóvenes.

El Jueves pasado, en sesión ordinaria se procedió a la presentación de candidatos. El señor Luis Planells presentó como candidato a la presidencia al señor Emeterio Vargas Barrera que va en la siguiente lista de candidatos para los puestos restantes: vice-presidente, señor Serafín Soto; tesorero, señor Arturo Gutiérrez; secretario, señor Humberto Meza y Juan Silva P., y bibliotecario, señor Benjamín González.

A su vez el señor Uribe, en un conceptuoso discurso, hizo la presentación de la lista de la juventud, que lleva a la presidencia al señor Serafín Soto, a la vice-presidencia al señor Benjamín González, secretarios señores Humberto Meza y Roberto Ramos, bibliotecario, señor Armando Muñoz, y tesorero, señor Bernardo Contreras.

Después de la presentación, los candidatos a la presidencia del Centro, señor Soto y Vargas Barrera, expresaron algunas frases de agradecimientos por el honor que les conferían sus amigos y esbozaron su programa de trabajo.

El presidente del partido, doctor Fajardo, manifestó a continuación que él más que nadie estaba obligado a decir algunas palabras respecto a esta elección. Considera innecesario hacer el elogio de los candidatos a la presidencia del Centro; comparte sinceramente con las declaraciones de ambos candidatos, y espera que se ha de seguir la huella luminosa que ha marcado la institución en sus labores. Se congratula a continuación del incremento que toma la juventud intelectual en el partido, hace referencia a la brillante actuación de la juventud demócrata en muchas ocasiones, lo que ha merecido no sólo el aplauso de los propios demócratas, sino que también el aplauso de extraños. Se congratula y se felicita, por tanto, que dos personas tan descollantes sean los candidatos al puesto de mayor confianza y honra en la institución.

Habló a continuación el señor González, desarrollando diversas consideraciones relacionadas con la elección y las personas de los distintos candidatos.

**CANDIDATURAS A SENADOR LUIS CORREA RAMIREZ; DIPUTADO, JUAN PRADENAS MUÑOZ Y MUNICIPALES LUIS A. MUÑOZ Y JULIO E. RAMIREZ. — Comité Central.** — Se ha citado a los adherentes y demócratas en general a una asamblea que se celebrará mañana Lunes, a las 8 de la noche en el Centro "La Reforma" San Diego 224, a esta asamblea asistirán los diputados señores Correa Ramírez y Pradenas Muñoz y se dará cuenta de los trabajos en pro de estas candidaturas, por lo que se recomienda la asistencia y puntualidad en la hora.

**6.a Comuna.** — Se ha citado a este Comité y demócratas en general de la comuna, a una reunión que se celebrará en casa del señor Montenegro, Purísima 201, el Jueves próximo. El objeto de esta reunión es intensificar los trabajos de propaganda a las diversas poblaciones de la comuna y nombrar las comisiones respectivas.

**Puente Alto.** — En una asamblea celebrada el Viernes 6 del presente, con asistencia de los diputados señores Correa Ramírez y Pradenas Muñoz, se eligió el siguiente Comité de Propaganda a la candidatura a senador Correa Ramírez: presidente, señor Domingo Muñoz; vice-presidente, señor José Valverde; secretario, señor Juan Correa; tesorero, señor Pedro P. Pineda; directores, señores Humberto Morales, Manuel J. Morales, Guillermo Peña, Héctor Salamanca y Luis Levy.

**Quilicura.** — Los candidatos señores Correa Ramírez y Pradenas Muñoz, asistirán a la asamblea que se celebrará el Martes próximo, en esta comuna, por lo tanto se cita a todos los demócratas que simpatizan con estas candidaturas a dicha asamblea.

**Yungay.** — El Comité de esta comuna ha citado a sus adherentes a una asamblea que se verificará el Miércoles 11 del presente, con el objeto de recibir a los candidatos que han prometido una visita para esa fecha.

**Providencia.** — El Jueves próximo se celebrará una gran asamblea de los adherentes y demócratas en general.

**COMITE PRO - CANDIDATURA RETAMALES Y GUERRERO.** — Habiendo importantes asuntos que resolver relacionados con la próxima lucha interna que se desarrollará en el seno de nuestro Partido Demócrata, en la cual participarán como candidatos a diputado don Nicasio Retamales, y a municipal don Ricardo Guerrero, se ha citado a los adherentes de la Quinta Comuna a una importante reunión que se efectuará hoy Domingo en casa de don Alberto González, Pinto esquina de Picarte.

**COMITE PRO-CANDIDATURA A MUNICIPAL JULIO ABARCA M.** — Se ha citado para hoy Domingo, a las 10 de la mañana en el local del Centro La Igualdad, Santa Rosa 289, a las siguientes personas: Luis Lacoste, Juan Reyes, Clodomiro Pizarro, Ernesto Navarro, Gonzalo Rubio, Luis Abarca, Francisco Figueroa, Vicente Bañados, Julio Becerra Teófilo Aliaga, Clodomiro Román, Luis Poblete, Fernando Rojas, Aníbal Díaz, Pedro Martínez, Pedro Sepúlveda, Carlos González, Enrique Navarro.

**COMITE PRO-REELECCION MUNICIPAL, BERNARDO QUIROGA, 7.a COMUNA.** — Se ha citado a los adherentes de la candidatura interna del señor Bernardo Quiroga, a la gran asamblea a que ha citado el Comité Central de esta candidatura, en el local del Centro Antono Poupin, Av. Recoleta 160.

**CENTRO DEMOCRATA LA VANGUARDIA.**—Con numerosa asistencia sesionó el Jueves último esta institución.

Se acordó dar cumplimiento al acuerdo de colocar una plancha en la tumba del socio cooperador don Celedonio Figueroa (Q. E. P. D.)

A este acto se invita a todos los socios y delegaciones de los Centros congéneres, para hoy Domingo 8 del presente, a las .30 P. M., al local del Centro Demócrata La Vanguardia, San Francisco 264, desde donde partirá la romería al Cementerio General.

En caso de lluvia, se suspende la romería.

**CENTRO DEMOCRATA FRANCISCO BILBAO.—Candidatura a municipal Romelio Román.**—Se ha citado para hoy, a las 4.30 P. M. a junta general extraordinaria a todos los miembros del comité, socios y adherentes a la candidatura del señor Romelio Román.

Local, 21 de Mayo 859, altos.

**AGRUPACION DEMOCRATA DE SANTIAGO. — (Oficial). — La Convención Provincial Demócrata de hoy Domingo.** — Dando cumplimiento a un acuerdo tomado anteriormente por el Directorio de la Agrupación Demócrata de Santiago, para hoy Domingo a las 3 P. M., en la Secretaría General, Rosas 1049, están citados a una Convención Provincial para fijar la fecha en que deberá llevarse a efecto la votación interna de candidato a Senador por la provincia de Santiago, los presidentes y secretarios de las agrupaciones demócratas de los departamentos de Santiago, La Victoria, San Antonio y Melipilla.

De conformidad con el artículo 60 del Reglamento, del Partido, correspóndele presidir esta Convención Provincial al presidente de la Agrupación de Santiago don Luis Torres Lucero debiendo actuar como secretario de actas don Luis Alfredo Belmar, que desempeña este puesto en la Agrupación de Santiago actualmente.

**CENTRO FRANCISCO GALLEGUILLOS L.** — Hoy se efectuará la votación para elegir mesa directiva.

Las comisiones escrutadoras funcionarán de 9 A. M. a 12 M., y d 2 P. M. a 5 P. M.

**COMITE CENTRAL PRO-CANDIDATURAS A SENADOR: SENO TORREALBA; A DIPUTADO, VI VENTE ADRIAN; Y A MUNICI PAL, LUIS TORRES LUCERO.** — (Oficial). — En la asamblea celebrada anoche, por este Comité Central, entre otros se tomaron los siguientes acuerdos:

Pedir a todos los comitées comunales, especialmente a los delegados designados ante este Comité Central, remitan a la secretaría general, San Pablo 1191, o a casilla N.o 1866, la listas de adherentes que aún no han sido devueltas;

Recomendar a los miembros de Centro de la Juventud Demócrata que sean adherentes a estas candidaturas, la conveniencia que exist para el partido, de que triunfe en la elección del nuevo directorio de es prestigiosa colectividad juvenil, la lista que lleva como candidato a l presidencia al miembro activo de partido, don Emeterio Vargas Barrera, actual vice-presidente de la institución; y

Pedir a los señores: Torres Lucero y Cárdenas, que den a conocer en l Convención Provincial, la actitud contraria a los intereses de la ciudad, especialmente del personal de l Empresa de Tranvías, que desarroll en todo momento el abogado de es Empresa, y diputado por el departamento de Melipilla, don Samuel Claro Lastarria, a fin de que los convencionales de Melipilla, la den a conocer ampliamente a todos los ciudadanos que en mala hora le confiara su representación en la Cámara de Diputados.

**Comité Departamental.** — Presidido por don Manuel J. Fernández con asistencia de los candidatos señores: Zenón Torrealba, Vicente Adrián y Clodomiro Figueroa, de la totalidad de sus miembros, celebr sesión últimamente este Comité Departamental.

Después de tomar conocimiento de las numerosas adhesiones a las candidaturas, Torrealba y Figueroa, recibidas por el Comité Departamental, de parte de los miembros más antiguos y prestigiosos de las Agrupaciones correspondientes a los departamentos de La Victoria, San Antonio y Melipilla, tomáronse entre otros los siguientes acuerdos:

Facultar a la mesa directiva del Comité, para que organice una manifestación hoy en el Club "Isaías González", en honor de los correligionarios que vendrán a la Convención Provincial, desde los departamentos;

Publicar la nómina completa de los comitées de propaganda designados para todas las agrupaciones correspondientes a los tres departamentos;

Autorizar la impresión del folleto que se repartirá próximamente a las agrupaciones departamentales, dándoles a conocer la dilatada y fructífera actuación societaria y política de los candidatos, especialmente del actual Senador don Zenón Torrealba; y

Ampliar el Comité Departamental con los correligionarios que han solicitado últimamente se les incluya en las jiras de propaganda a los departamentos;

**Comité de Renca.** — Para hoy Domingo a las 3 P. M., en casa del presidente don Luis A. López A. (Población Balmaceda), están citados a una importante reunión los miembros del Comité de Propaganda designados por el Club "Isaías González".

**Asamblea seccional.—Providencia.**— Hoy Domingo 8 se efectuará la elección de candidatos a Municipal la mesa funcionará de 9 A. M. a 4 P. M.

**AGRUPACION DEMOCRATA DE SANTIAGO.— (Versión oficial).** — Presidida por don Luis Torres Lucero, con asistencia del vice-presidente don Luis A. Muñoz M., del diputado don Luis Correa Ramírez del regidor don Nicasio Retamales del director general por Santiago don Mateo 2.o Guinart, de gran númer

# LA NACION EN HONOR DE DON VICTOR CELIS MATURANA

Como se ha venido anunciando, hoy a mediodía se realizará en los salones del Club Froshin (calle de Nataniel) la manifestación que los amigos políticos y personales del diputado por Santiago, don Víctor R. Celis Maturana, le ofrecerán para manifestarle sus aplausos por la actuación que le cupo en el Gabinete Saavedra-Izquierdo.

Las listas de adhesiones quedaron cerradas ayer tarde y el número de personas que las suscribieron alcanzaría a cuatrocientas, figurando entre ellas miembros de diversas colectividades políticas aliancistas.

La manifestación, que por los preparativos de organización se presume alcanzará grandes proporciones, será ofrecida por el senador por Tarapacá, don Ramón Briones Luco.

# EL PARTIDO LIBERAL DEMOCRATICO Y SU SITUACION EN LA PROVINCIA DE BIO-BIO

## EL SEÑOR ALFREDO DE LA JARA NOS HABLA Y HACE DECLARACIONES IMPORTANTES AL RESPECTO

### Basándose en datos concretos, el fracaso de la jira del señor Zañartu en la Provincia de Bio-Bío es imposible

Sabedores de que varios miembros influyentes del Partido Liberal Democrático de Bío-Bío, se encontraban en la capital, quisimos interrogar a algunos de ellos sobre la situación política de la provincia.

Encontramos a los señores Manuel Gavilán, Aníbal Gacitúa y Alfredo de la Jara, y creímos oportuno interrogar a este último respecto a las publicaciones hechas por un diario de esta ciudad sobre la situación del Partido Balmacedista en Bío-Bío y de la actitud del señor Irineo de la Jara frente al movimiento aliancista efectuado dentro del partido.

El señor Alfredo de la Jara es uno de los miembros más prominentes del Partido en Bío-Bío y conoce muy a fondo la situación y estado de las fuerzas electorales que se presentarán a la lucha en 1924.

—¿Qué nos puede decir usted de las informaciones dadas por 'El Diario Ilustrado" sobre el resultado de la jira del señor Zañartu a la provincia de Bío-Bío y del estado de las fuerzas electorales en la misma?

— Esas informaciones pueden ser buenas tomándolas desde el punto de réclame periodística o de servicio informativo ad-hoc, que en este caso ha fracasado completamente, por cuanto ellas están muy lejos de ser verdaderas. No creo que un corresponsal residente en la provincia haya podido enviar las noticias que se leen en "El Diario Ilustrado", pues significarían un completo desconocimiento de los hechos.

Si tomar en cuenta estas informaciones que, repito, no están ajustadas a la verdad, y para probar este aserto voy a darles un dato muy sugestivo y que tiene relación con la última elección verificada en la provincia.

En esa campaña electoral se demostró la enorme fuerza con que cuenta nuestro partido en la provincia. Era la primera vez que íbamos a la lucha separados del Partido Conservador, y se presentaba ella en la siguiente forma: la Alianza Liberal llevaba 2 candidatos radicales y 1 liberal.

El Partido Conservador unido a la fracción Unionista del Partido Demócrata presentaba 1 candidato y nosotros solos, presentábamos uno.

Efectuada la elección, la Alianza sacó sus tres candidatos triunfantes y el Partido Liberal Democrático el suyo con la primera mayoría, perdiéndose el conservador.

Lo anterior habla, como ustedes pueden ver, muy en favor del Partido en que milito y si tomamos ahora en cuenta que de toda esa fuerza sólo pocos, muy pocos se han plegado al movimiento unionista dentro de él, veremos que es imposible el famoso fracaso que tan ruidosamente ha anunciado "El Diario Ilustrado", por intermedio de sus "corresponsales".

—¿Cuenta con mayores contribuyentes el Partido Liberal Democrático Unionista dentro de la provincia?

— Absolutamente. Las personas más influyentes que se han plegado a esa corriente que conozco en Laja, son los señores Hernán Vivanco, Sergio Urbina, Alfonso Severiano, Santiago Barrera y José A. Valdebenito, ninguno de ellos mayores contribuyentes. En Mulchén no cuenta con ninguno y en Nacimiento con uno, el señor Joaquín Díaz. Esto vendría a hacer un total de "un solo mayor contribuyente liberal democrático en toda la provincia."

La corriente aliancista cuenta actualmente con un número **un poco mayor**, que, como ustedes comprenderán, pese a las informaciones que se den y a las conversaciones que se tengan, pesarán algo en la elección.

Por el momento no recuerdo todos los nombres, pero algunos.

Si ustedes quieren anotar...

En el departamento de Los Angeles recuerdo a los señores: Ramón Benítez, Manuel Gavilán, José Dolores Henríquez, Miguel Sagardía, Ulises Barrueto, Eulogio Benavente, Eulogio A. Muñoz, Eduardo Novion, Samuel Valderrama, Juan Novion; en el de Mulchén los señores: Carlos de la Jara, José Miguel de la Jara, Francisco Figueroa Unzueta, Alfredo de la Jara, José del Carmen Reyes, Emilio de la Jara, Ramón Benítez, Miguel Gavilán, Luis de la Jara, Mateo Lagos, Apolonio Benítez y muchos otros que no recuerdo; en Nacimiento existen otros tantos, que por el momento no puedo enumerar, sin perjuicio de que un caso dado pudiera dar la lista completa.

—¿Qué nos dice respecto al diputado señor de la Jara que según el "Ilustrado" no se ha pronunciado en favor de ninguna de las dos tendencias?

— Me extraña esta noticia, tanto más cuanto que mi hermano presidió la asamblea en que se resolvió adherirse al movimiento propiciado por el señor Enrique Zañartu en favor del pacto electoral con la Alianza Liberal.

Además en una de las últimas ediciones de "El Sur" de Concepción aparece un reportaje que dicho diario hiciera al señor de la Jara, en el cual éste hace declaraciones explícitas al respecto, y el cual explica por qué razones de disciplina, formando parte de la combinación política de Unión Nacional, pasó a plegarse al movimiento aliancista que se produjo dentro del partido.

# MAS LUEGO...

### por ENRIQUE ZAÑARTU PRIETO.

¡Más luego se pilla a un embustero que a un ladrón!....

Lo digo refiriéndome a las noticias que los corresponsales oficiosos de "El Ilustrado" mandan a su crédulo redactor político: no hace mucho tiempo con motivo de mi última jira a Coquimbo fueron enviadas desde las distintas ciudades de la provincia mencionada las más pintorescas mentiras; la estratagema se repite ahora con motivo de mi jira a Bío-Bío.

A este propósito oí hoy en la mañana en el club de la Unión a Luis Serrano que le decía a Roberto Sánchez García de la Huerta y a otras personas: "Las noticias que antes dió la sección política de "El Ilustrado" a propósito de la jira de Enrique Zañartu a Coquimbo, me hicieron creer que había tenido un gran fracaso; las que he visto publicadas sobre su jira a Bío-Bío, me hacen comprender que lo escrito antes y lo escrito ahora es pura novela, pues yo, conozco los elementos liberales democráticos de esa provincia y sé que en el directorio de Los Angeles, que se ha pronunciado en favor de la Alianza Liberal y las otras personas que también siguen dicha tendencia en Mulchén y Nacimiento, son las únicas de verdadera influencia."

A la opinión anterior me parece muy interesante agregar algunos párrafos de un reportaje de mi amigo don René de la Jara aparecido en "El Sur" de Concepción de fecha 5 del presente.

Dice así:

"—Qué nos dice de la situación política en la provincia del Bío-Bío?

Sin vacilar, rápidamente, nos contesta: Creo que la Alianza Liberal tiene el triunfo asegurado; un triunfo incontrarrestable.

—Pero la Unión...

—La Unión Nacional blufea.

En la campaña senatorial pasada triunfó el candidato de la Alianza por una mayoría enorme sobre su contendor don Pedro N. Montenegro, presidente del Partido Liberal Democrático al que me honro en pertenecer. Ahora la situación es mil veces favorable. El Partido Balmacedista pasa con todo el grueso de sus fuerzas a incrementar las de la Alianza.

—¿Y las fracciones liberales-democráticas unionistas?

—Son insignificantes; no pesan en la opinión general. La Asamblea que preside don Ramón Benítez en Los Angeles, que es muy numerosa y compuesta de elementos de destacada situación electoral, es toda aliancista, y en su directorio figuran las personalidades de nuestro partido en esa ciudad.

Por razones de disciplina estuve con la Unión Nacional, mientras nuestro partido permaneció a la zaga de los conservadores, pero hoy, que se desea un gobierno estable con mayoría responsable en ambas Cámaras no podía menos que seguirlo al campo de la Alianza y esta vez, no sólo por disciplina sino por mis convicciones eminentemente liberales. Mis esfuerzos se han encaminado a evitar estas disgregaciones que tanto dañan a los conglomerados políticos y con satisfacción puedo decir que he conseguido mi objeto.

No pasan de cuatro las personas de significación que en Los Angeles siguen a la Unión Nacional; en Mulchén el partido entero, — a excepción del señor Arturo Morera unido por parentezcos al jef de los unionistas, el diputado do Absalón Valencia,—sigue las in piraciones de su jefe político, señ Zañartu, y en Nacimiento don Ca los de la Jara, mantiene la cohesión en las filas aliancistas.

A los reacios creo innecesar recordarles qué provecho obtuv mos con la Inuión con los conservadores. Aliados a nosotros, n contamos con el concurso decidid de todos los suyos, lo que contri buyó a la derrota de nuestro can didato, el propio presidente d partido, señor Montenegro.

Estos son los beneficios recib dos de la Coalición: perdimos asie tos en las Cámaras y contribuimo al éxito de las diputaciones conser vadoras en nuestro propio desme dro.

Todas las comunicaciones qu tratan de hacer aparecer al Par tido Liberal Democrático de Bío Bío, como unionista o dividido e dos bandos numerosos, carecen e absoluto de verdad. Los disidente son tan escasos en números qu más vale no tomarlos en cuenta.

—¿Qué impresiones llevó el ho norable senador don Enrique Za ñartu en su última visita a la pro vincia de Bío Bío?

—Una verdaderamente optimis ta. A su juicio la Alianza Libe ral no tiene nada que temer. Pró ximamente hará una nueva jira recorrerá con detención los depar tamentos de Mulchén y Nacimien to en compañía de los dirigente de la Alianza Liberal.

Terminó sus declaraciones el jo ven diputado, dejándonos la con vicción de un político sincero, qu junto con los intereses regionale defiende los de su partido que has ta hace poco sirvió únicamente pa ra que el Partido Conservador ad quiriese una situación que no tie ne base sólida en la opinión pú blica del país.

La opinión que acabo de citar tiene importancia, entre otras por dos razones principales: la fa milia del señor de la Jara cuent con elementos electorales decisi vos en los departamentos de Mul chén y Nacimiento y tiene gra influencia en toda la provinci donde las condiciones de carácter caballerosidad, tino político, etc de sus miembros, les han con quistado mucha simpatía y nin guna animadversión.

La segunda razón consiste e que don René de la Jara, conse cuente con una vieja tradició del liberalismo democrático d Bío-Bío que consiste en no frac cionar nuestra colectividad políti ca, se mantuvo sin abrazar nin guna de las dos tendencias en lu cha, en espera de la resolució de los organismos directivos de su provincia.

El reportaje, antes trascrito pone de manifiesto que ese pro nunciamiento ha sido valioso, am plio y franco en favor de la Alian za Liberal.

Sigan, pues, los Pipas, si as conviene a sus intereses personales, contándole a la Unión Na cional lo que se les dé, la gana pero no olviden que "más lueg se pilla a un embustero que a u ladrón"...!

Enrique Zañartu.

Santiago, Julio 6.

Discos "Victor"

NUEVA REMESA

Entre los discos VICTOR, recientemente recibidos recomendamos por su belleza y armonía los siguientes:

PASE A OIRLOS SIN COMPROMISO

Disco N.o 88580.— PESCADOR DE PERLAS, por Caruso.
" N.o 88391.— LARGO AL FACTOTUM, por T. Ruffo.
" N.o 89014.— ORA A NOI, por Farrar y Scotti.
" N.o 74510.— DOV'E L'INDIANA BRUNA, por Galli - Curci.
" N.o 74552.— PERLE DU BRESIL, por Galli - Curci.
" N.o 81062.— CAVALLERIA RUSTICANA, Brindisi, por Caruso.
" N.o 66109.— THREE O'CLOCK IN THE MORNING, por Mc. Cormack.
" N.o 87355.— MEFISTOFELE. Ave Signor, por Chaliapin.
" N.o 66045.— PAGLIACCI. Serenata d'arlecchino, por Schipa.
" N.o 64312.— MANON. Il sogno, por Mac. Cormack.
" N.o 18633.— DARDANELLA, Fox-Trot.
My Isle of Golden Dreame.
" N.o 18651.— SWANEE. One Step.
VENETIAN MOON, Fox-Trot.
" N.o 18594.— TELL ME Fox-Trot.
THE VAMP, Fox-Trot.
" N.o 18507.— HINDUSTAN.— Fox-Trot.
N'EVERYTING, Fox-Trot
" N.o 18851.— SMILIN.— Fox-Trot.
SOMEWHERE IN NAPLES, Fox-Trot.
" N.o 18864.— WANNA, Fox-Trot.
SHE LOVES ME, SHE LOVES ME NOT, Fox-Trot.

Y MUCHOS DE GRAN NOVEDAD Y ATRACCION QUE ROGAMOS INSPECCIONARLOS SIN COMPROMISO.

Comerciantes VICTOR al por mayor y menor:

CURPHEY & Cía. Ltda.

SANTIAGO: AHUMADA ESQUINA AGUSTINAS

VALPARAISO: ESMERALDA 99, BLANCO 637

directores y asambleístas y de s secretarios señores Luis Alfredo lmar y Pedro Cárdenas N., celebró sión extraordinaria últimamente agrupación departamental.

De conformidad con los puntos signados en la convocatoria, co- spondía tratar en primer lugar lo cionado con el número de candi- tos a diputados que deberá pre- ntar en las elecciones generales óximas la agrupación de Santiago.

Ofrecida la palabra sobre este nto, hizo uso de ella el secreta- señor Cárdenas Núñez, el cual, spués de referirse al constante recentamiento de las fuerzas efec- as con que cuenta la agrupación Santiago, como consecuencia na- ral de la labor por demás eficiente tesonera que en beneficio directo las clases laboriosas les ha co- rrespondido desarrollar a los repre- ntantes del Partido Demócrata, ya en los Ministerios, en el Parla- nto o en los Municipios, como almente por la simpatía con que ha impuesto la opinión pública de forma valiente, constante y opor- na con que ha sabido encarar la rupación de Santiago, en todo mo- nto, todos los problemas de inte- s colectivo que se han dilucidado estos últimos tiempos, especial- nte lo referente al protocolo de ashington y el alza de las tarifas rrviarias, consideraciones por las ales estima justificado que la rupación de Santiago aumente a s su actual representación ante Cámara de Diputados.

Termina haciendo indicación para e la agrupación de Santiago elija sde luego tres candidatos a dipu- dos, quedando eliminado para las ecciones generales, el candidato e obtenga la tercera mayoría en lucha interna, si el porcentaje de mócratas inscritos en los nuevos gistros electorales no fuera sufi- nte para asegurar el triunfo en urnas de los tres candidatos que unfen en la lucha interna próxi- a.

Puesta en discusión la indicación terior, los señores Pedro Aguila, fredo Franco Zubicueta, Luis A. rdones y Máximo Bravo, aducen merosas e interesantes observacio- s en contra de la indicación for- ulada, por estimar algo prematuro pronunciamiento de la asamblea tes de la renovación de los actua- s registros electorales, por lo cual rminan manifestando que son par- darios de que la asamblea acuerde gir dos candidatos a diputados idamente.

Los señores Antonio López Moli- y Francisco Poblete, después de futar varias observaciones hechas el curso del debate, piden que la amblea acepte la indicación for- ulada por el secretario señor Cár- nas.

El señor Julio E. Ramírez mani- sta que no está de acuerdo con la dicación formulada por que se ede prestar a dificultades para el turo, por lo que estima preferible e la asamblea acuerde ir sólo por s candidatos a diputados, aumen- ndose en un candidato más una z que se conozca el resultado de s inscripciones electorales de No- mbre próximo.

Finalmente después de haber usa- de la palabra, entre otros, los se- res Luis Torres Lucero, P. Espi- sa, Gaspar Baloffet, Luis A. Pas- r, Horacio Azócar y Arturo Gu- rrez, el presidente señor Torres cero pone en votación la indica- n formulada por el secretario.

Los señores Luis A. Mardones, fredo Franco Zubicueta y Máximo avo reclaman de la conducta de la esa directiva.

Puesto en votación nominal este clamo, la asamblea por 89 votos ntra 19 y 2 abstenciones aprueba conducta de la mesa directiva.

Puesta igualmente en votación no- inal la indicación de ir a tres can- datos a diputados, con la salvedad cha por el secretario señor Cárde- s, fué aprobada por la asamblea r 86 votos contra 44 y dos absten- ones, levantándose en seguida la sión por haber llegado la hora.

**LA CONVENCION PROVINCIAL E HOY DOMINGO.—** Como está cordado, hoy Domingo, a las 3 P. . en la secretaría general, Rosas 49, se llevará a efecto, de acuerdo n lo que establece el artículo 60 l Reglamento, la Convención pro- ncial a que han sido convocados dos los presidentes y secretarios las agrupaciones departamentales Santiago, La Victoria, San Anto- o y Melipilla, a fin de fijar la fe- a en que deberá llevarse a efecto elección interna de candidato a nador por Santiago.

**COMITE EJECUTIVO AUTONO- ISTA.** — Con numerosa asistencia lebró reunión anoche este cuerpo ecutivo. Aprobada el acta de la se- ón anterior, el secretario general ó cuenta de numerosas notas de rreligionarios y agrupaciones en s cuales se adhieren a la causa e la libertad de las provincias que fiende el Comité Autonomista.

Se autorizó al secretario general ra contestarlas agradeciendo estas operaciones, muy especialmente a agrupaciones de Iquique, Pisa- a, Antofagasta, Chañaral, Taltal quimbo Ovalle, Illapel, Talcahua- Arauco, Lebu, Cañete, Contulmo idico, Purén, Traiguén, Victoria, llipulli, Gorbea, Los Angeles, ichén, Osorno, Urranquí, San Pa- , Puerto Varas, Octai, Puerto ntt y Calbuco.

Acuerdo: Después de un amplio bate se aprobó lo siguiente:

Autorizar al secretario general pa- que en representación del Comité ncurra y hable en la merecida ma- festación de cariño que se ofre- al senador don Guillermo Ba- dos.

Enviar una circular a las agru- iones comunicándoles oficialmen- la constitución de este Comité y fines que persigue.

Toda correspondencia debe dirigir- al secretario general, casilla 915, ntiago.

**SOBRE LA ELECCION DE HOY N EL CENTRO DEMOCRATA.—** l señor Serafín Soto ha pedido a s amigos y particulares que eli- inen totalmente su nombre en la ección de mesa del Centro Demó- ata de Santiago, rogándoles en mbio, que sufraguen por los se- res Emeterio Vargas Barrera, pa- presidente, y Benjamín Gon- lez para vice-presidente.

**COMITE PRO REELECCION A UNICIPAL BERNARDO QUIRO- A.— (Oficial).—** Se ha citado a los dherentes de la candidatura inter- a del actual regidor señor Ber- ardo Quiroga, a una gran asam- lea que se celebrará hoy Domingo a las 3 1|2 P. M., en el local del ntro Antonio Poupín, Avenida Re- leta N.o 160.

Siendo esta asamblea de impor- ancia, se recomienda la mayor asis- encia y puntualidad en la hora.

En esta reunión, deben resolverse siguientes puntos:

1.o Cuentas que deben dar las co- misiones nombradas en las últimas sambleas.

2.o Constituir la Mesa Directiva l Club Demócrata Francisco J. Li- a.

3.o Nombramiento de comisiones a que tomen a su cargo la pro- aganda domiciliaria en favor de la ndidatura Quiroga.

**COMITE CENTRAL PRO-CANDI- DATURA A MUNICIPAL EULOGIO MOLINA.—** Como está anunciado, y se llevará a efecto la Asamblea adherentes de esta candidatura, las 3 P. M., en la 8.a Comuna, lvez 219.

Por tratarse de asuntos de im- rtancia, se encarece la asistencia puntualidad en la hora.

**CENTRO DE PROPAGANDA DE- MOCRATA.— (Comuna de Yungay).** Se ha citado para hoy, a las 9.30 . en punto, a sesión de junta neral, en la secretaría situada en rreros esquina Vargas.

Se nos pide encarecer la asisten- a por haber asuntos de suma ur- encia que resolver.

**AGRUPACION DEMOCRATA CO- MUNA YUNGAY.—** Como se ha pu- licado, hoy a las 10 de la mañana tendrá lugar la Asamblea a que han ido citados especialmente los seño- es Ismael y Nicolás Orellana, Bil- y Benjamín Gutiérrez, Manuel bedo nchez, Picón, Cámpora, rte, Cáceres, Reyes, Donoso, Va- nzuela y Zalamanca.

En el nuevo local Lourdes 370, en- re Andes y Mapocho. Aunque llue- a.

## VIDA SOCIAL

## MATRIMONIO LLONA SANTA MARIA-ANTUNEZ CISTERNAS

Señorita MARTA ANTUNEZ CISTERNAS, cuyo matrimonio con don GUILLERMO LLONA SANTA MARIA, será bendecido hoy

## MATRIMONIO CONCERTADO

Señorita GRACIELA WILLIAMS HERBST, cuyo matrimonio con el señor ALBERTO SANFUENTES ECHENIQUE quedará concertado hoy

**EN EL THAMAR.—**

Durante la reunión de moda efectuada ayer tarde en esta elegante sala, alcanzamos a anotar a las siguientes familias asistentes:

Garcés Gana, Echenique Undurraga, Larraín Echeverría, Lyon del Río, Concha de Ossa, Lecaros Garcés, Balmaceda Valdés, Lyon Hidalgo, Price Claude, Mackenna de Edwards, Vergara de Scroggie, Subercaseaux de Prieto, Sanfuentes de Echenique, Pra Balmaceda, Amunátegui Lecaros, Amunátegui de Barros, Bernales Zañartu, Balmaceda Lazcano, Cruz Huidobro, Phillips Ortúzar, Subercaseaux de Casanova, Rodríguez Vergara, Aldunate Morel, Pinilla Gutiérrez, Echenique Correa, Cousiño Lyon, Edwards de Ferrari, Hunneus Valdés, Alessandri Rodríguez, Pérez Tupper, Valdés Ossa, de Toro Astaburuaga, García Huidobro Rodríguez, Errázuriz Lastarria, León Noguera, Ossandón Guzmán, Lira Lira, Salas Hurtado, Vial Cotapos, Astorquiza Paró, Zañartu de Subercaseaux, Lyon de Freire, Edwards Halle, Pereira Montes, Viwards Halle, Pereira Montes, Vicuña Herboso, Correa Montt, Greene Izaza, Smart Fabres, Amunátegui Lecaros, Barros Amunátegui, Cruz García Huidobro, Herrera Lira, Zañartu Bernales, Freire Lyon, Cousiño Lyon, Bascuñán Antúnez, Prieto Concha y muchas otras.

CLINICA DENTAL
Dr. P. de PETRIS P.
Av. Matta 312-A, entre Maestranza y Lira
Instalación moderna. Ultimos adelantos de Europa y Estados Unidos.
Consultas diurnas y nocturnas.

Mueblería
"COLON"
66-BANDERA-66

PIELES FINAS PIELES
Gran baratura por fin de Estación

| | | |
|---|---|---|
| PALTOCITOS de nutria desde | $ | 550.— |
| PALTOCITOS imit. Kolinski, desde | $ | 400.— |
| PALTOCITOS negros de zorrillo | $ | 400.— |
| CAPAS de skungs legítimo, desde | $ | 1,500.— |
| PALTOCITOS Petit - gris, desde | $ | 2,800.— |
| PALTOCITOS Kolinsky, legítimo | $ | 5,000.— |

Y VARIOS OTROS ARTICULOS QUE NO NOS ES POSIBLE DETALLAR, CON DESCUENTO DE 40 o|o.

Peletería Blanco Encalada

Todas las ventas son al contado o por mensualidades SIN RECARGO DE PRECIOS

TRANSFORMACIONES Y HECHURAS A PRECIOS MUY BAJOS

Blanco Encalada 1619-Teléf. 22 Parque
NOTA. — Esta liquidación durará todo este mes.

## EN EL RESTAURANT SANTIAGO

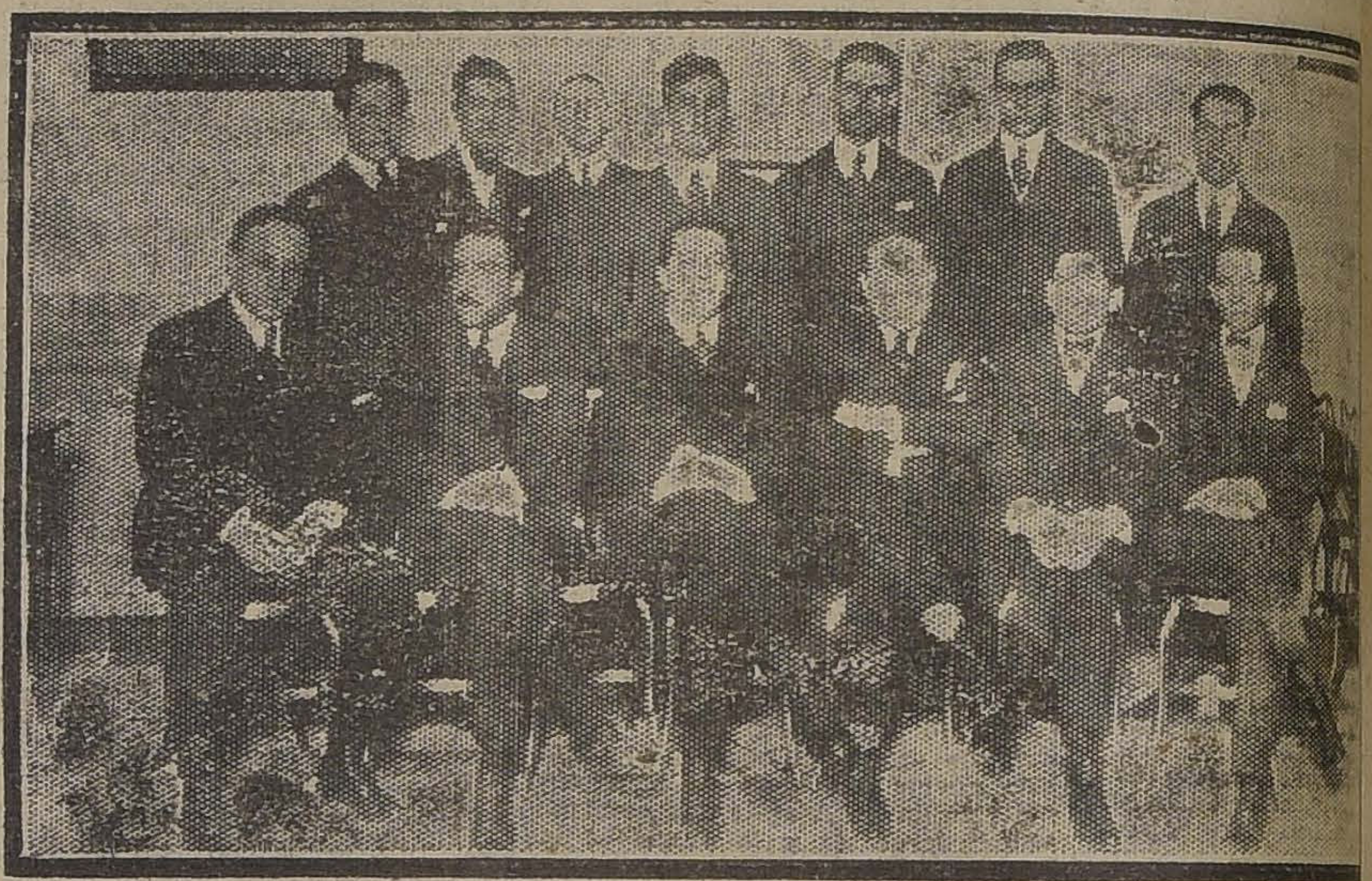

Asistentes al almuerzo ofrecido ayer de despedido de soltero al señor GUILLERMO LLONA SANTA MARIA

POR CUENTA DE
FABRICANTES

Debido al gran éxito de nuestras ofertas, seguiremos liquidando durante la próxima semana todas las existencias a los siguientes precios:

LANAS Y SEDAS

| | |
|---|---|
| GABARDINAS ancho 1.40, a. . . . . . . . $ | 19.50 |
| GAMUZAS ancho 1.40, a. . . . . . . . . $ | 18.50 |
| PERLINAS pura lana, ancho 1.40, a. . . . $ | 16.50 |
| CASIMIRES para traje de señoras, ancho 1.30, a. . . . . . $ | 13.50 |
| TERCIOPELO inglés, lindos colores, ancho 0.80 ctms., a. . . . $ | 16.50 |
| RASO charmeux 7 colores, ancho 1 m., a. $ | 26.50 |
| ESPUMILLA de seda, saldo. . . . . . . $ | 22.00 |
| MOLETON muy ancho, imitación a lana, a $ | 3.60 |
| MOLETON, gran réclame, a. . . . . . . $ | 2.40 |
| FRANELAS blancas, a $ 1.80, $ 2.60 y. . . $ | 3.20 |
| FRANELAS de color, a $ 2.60 y. . . . . . $ | 2.90 |
| COTI adamascado, ancho 1.40, a. . . . $ | 6.90 |
| COTI adamascado, ancho 1.60, a. . . . $ | 8.60 |
| TOALLAS de $ 3.50, $ 5.30 y. . . . . . $ | 7.80 |
| PAÑUELOS de mano, docena. . . . . . $ | 9.50 |
| GRANITE para mantel, a. . . . . . . . $ | 14.50 |
| COLCHAS, a $ 23, $ 26, $ 30 y. . . . . $ | 35.00 |
| FRAZADAS oscuras, media lana, c\|u. . $ | 14.00 |
| SATINES para forros, a $ 2 y. . . . . . $ | 2.50 |

CALZADO

CABALLEROS

| | |
|---|---|
| BOTIN en varios modelos, a. . . . . . $ | 16.80 |
| BOTIN box-calf, clase extra. . . . . . $ | 18.50 |
| BOTIN box-calf, emplantillado a mano $ | |

SEÑORAS

| | |
|---|---|
| ZAPATILLAS cabritilla lisa y acharolada a $ | |
| ZAPATILLAS más finas, a. . . . . . . . $ | |
| 1,000 pares plantilla a mano, taco Luis XV, a. . . . . . . . $ | |
| GAMUZA negra a $ 28, $ 30, $ 35 y. . . . $ | |

GRAN SURTIDO EN CALZADO PARA NIÑOS, A PRECIOS DE GRAN REALIZACION

| | |
|---|---|
| ZAPATILLAS de goma para lluvia, caballeros, a. . . . . . . $ | |
| ZAPATILLAS para niños, a $ 3.50 y. . . . $ | |
| PUNTILLAS para señoras, a. . . . . . . $ | |

HAY LOTES DE MUCHOS ARTICULOS A PRECIOS ESPECIALES PARA COMERCIANTES: CREAS, LIENZOS, TOCUYOS Y FRANELAS POR LA MITAD DE SU VALOR.

No deje sorprenderse: Antes de hacer sus compras, consulte precios en la

CASA LLANEZA
San Diego 394 y 396
FRENTE AL CONSERVATORIO NACIONAL DE MUSICA

**EN CASA DE LA FAMILIA CHARME PRIETO.—**

Esta tarde se efectuará la recepción que la señorita María Charme Prieto ofrece a sus relaciones, en su elegante residencia de la Alameda.

**BANQUETE SUSPENDIDO.—**

El banquete que se debía dar hoy en el Club de la Unión, en honor del señor Ismael Valdés Valdés, ha quedado postergado por encontrarse este caballero indispuesto.

**ORDEN DE LA ESTRELLA DE ORIENTE.—**

En el local de la Orden, Bulnes número 35, dará hoy una conferencia sobre "La reencarnación", a las 10 A. M., el señor Roberto Riesle.

La entrada es libre y se invita a todos los que simpaticen con estos estudios.

POLVOS DE ARROZ
PERFUMERIE JEANNE D'ARC
POUDRE DE RIZ DELICIOSO E IMPALPABLE
JUANA DE ARCO
JUVENTUD Y HERMOSURA OB. TENDRA USANDO
En venta en la Droguería DAUBE y Cía. y demás farmacias.

MAÑANA
LUNES
empieza la gran
Realizacion de
::: JULIO :::
de todas las existencias a precios bajísimos, para dar cabida a nuevas remesas.
La Reina de las Medias
AHUMADA 360

**MATRIMONIO.—**

En la mañana de ayer fué bendecido en la capilla de San Pedro el matrimonio de la señorita Irma Arrau Becerra con el señor Julio Correa Gómez.

Sirvieron de padrinos por parte de la novia el señor Maximiliano Arrau Ojeda y la señora Luisa Gaete de Alliende y por parte del novio el señor José J. Correa Fuenzalida y la señora Laura G. de Correa.

En el matrimonio civil sirvieron como testigos los señores Eduardo Arrau Ojeda, Carlos Alliende Arrau y Vicente Arrau por parte de la novia, Rigoberto Correa y Amador Marín por parte del novio.

**AUDICION POETICA.—**

Hay interés por asistir a la audición pública que dará la distinguida artista Eddef, ya tan popular por los éxitos artísticos obtenidos en sus dibujos y pirograbados.

El Presidente de la República, don Arturo Alessandri, recibió el Viernes en audiencia a la señora Eddef y prometió honrarla con su asistencia y la de su familia el día de su debut, como prueba de estímulo a la artista chilena.

El programa lo compondrán escogidas poesías de poetas nacionales y extranjeros, figurando de preferencia las más inspiradas poetisas americanas.

No pudiendo llevarse a efecto la audición en el Teatro Municipal, debido a inconvenientes de última hora, indicaremos próximamente el teatro, día y hora en que se efectuará.

ELEGANCIA MASCULINA
Es un problema serio, vestir con elegancia y distinción, porque es muy difícil encontrar un sastre que sea un verdadero profesional de escuela y no un aficionado más o menos práctico en el ramo. El señor **SAMUEL BRINGEISSEN, cortador diplomado en París y Londres**, que se ha formado en el famoso estudio Roussel de la Rue-du-Borlois, bien conocido de nuestros elegantes que han vivido en París, atiende a su distinguida clientela en **CARMEN 50**, donde ofrece el mejor surtido de telas inglesas y francesas legítimas. Es un especialista en trajes de sports.

Tintorería NEW-YORK
TEÑIDOS Y LIMPIADOS QUIMICOS PERFECTOS. — NO LA CONFUNDA
SAN FRANCISCO N.os 223 - 225 - 227 - 229
Tercera cuadra
TELEFONO INGLES 536, CENTRAL

RAMIS CLAR
La Isleña
DELICIAS 335
El Negro Bueno
DELICIAS 1035
LAS MEJORES PASTELERIAS DE SANTIAGO
Tortas, Castillos, Postres. Los más finos helados. Los más exquisitos pasteles. Crema de Chantilly.
LAS CASAS PREFERIDAS PARA LOS SANTOS Y TERTULIAS
ORQUESTA ELITE TARDE Y NOCHE

**EN LA DIPLOMACIA.—**

El próximo Lunes, 9 de Julio, el Embajador de la República Argentina, doctor Malbrán, recibirá a sus connacionales que deseen presentarle sus saludos en ese día, en el local de la Embajada, de 11 A. M. a 12 1|2 P. M.

Por la tarde no habrá recepción en la Embajada, en razón de continuar aún enfermas dos de las hijitas del señor Embajador.

**EL SENADOR DON HECTOR ZAÑARTU.—**

Continúa enfermo en cama el senador don Héctor Zañartu Prieto.

USE POLVOS CERALVINE

**ENFERMOS.—**

Delicada de salud se encuentra la señorita Ramona Serrano Mathieu.

—Continúa mejor de salud la señora Elena Hurtado de Infante.

—Sigue delicada de salud la señorita Martha Gundelach Escares.

—Se encuentra desde hace algunos días en cama la señorita Monna Serrano Mathieu.

**VIAJEROS.—**

Al Sur se ha dirigido don Aníbal Soto Bunster.

—En Renaico se encuentra el diputado señor Grez Padilla.

—A Valdivia se ha dirigido el diputado señor Tito Lissoni.

—Ha partido a Tacna don Emiliano Figueroa.

—Hoy parte a Yungay, de Ñuble, el doctor don Héctor Esterio R.

TONICO RECONSTITUYENTE
TONIJENOL
PARA ADULTOS Y NIÑOS

**CONCIERTO A BENEFICIO DEL ASILO SAN FRANCISCO DE PAULA.—**

Este concierto que debía verificarse hoy Domingo, ha sido postergado por enfermedad de varias de las personas que en él tomaban parte, para el próximo Sábado 14, a las 6 P. M., aunque llueva, en el mismo local, Academia de Humanidades.

**EXPOSICION GUEVARA.—**

Mañana Lunes 9 de Julio se inaugurará, a las 5.30 P. M., la exposición de cuadros del pintor Laureano Guevara, en la sala Rivas y Calvo.

## MATRIMONIO RAMIREZ RODRIGUEZ - CHARME PRIETO

Señorita ANA CHARME PRIETO, cuyo matrimonio con don ENRIQUE RAMIREZ RODRIGUEZ, será bendecido hoy privadamente.

(Photo. Georges Sauré)

EN EL TEA ROOM DE LA CASA GATH Y CHAVES

## COMIDA

Asistentes a la comida que un grupo de amigos le ofreció antenoche a los señores Luis Izquierdo Valdés y Guillermo Bunster, en los comedores de Club de la Unión

Cigarrillos
CAPSTAN
CAJETILLA $1.80
BRITISH-AMERICAN TOBACCO Co (CHILE) LTD.

PELETERIA WASHINGTON
373 — MONEDA — 373 :-: ¡¡NUNCA VISTO!!
Hasta el 15 del presente, seguiremos realizando Pieles, Capas, Abrigos, Paltocitos, en Skungs, Kolinsky, Nutria, Topo, Tasmaña, etc., etc.
A PRECIOS IRRISORIOS
Y CON GRANDES FACILIDADES DE PAGO
Llamamos la atención al distinguido público y a nuestra numerosa clientela, para que aprovechen esta hermosa y única oportunidad para adquirir pieles a precios nunca vistos.
VISITENOS Y SE CONVENCERA

Mayor
Rebaja de Precios

Paños

| | |
|---|---|
| NACIONALES, ancho 150 centímetros | $ 10.00 |

Gamuzas

| | |
|---|---|
| IMPORTADAS, las regalamos desde | 10.00 |

Franelas

| | |
|---|---|
| CRUDA N.o 1, valía 2.40, a | 1.80 |
| CRUDA N.o 2, valía 2.80, a | 2.20 |
| CRUDA N.o 3, valía 3.00, a | 2.50 |
| CRUDA N.o 4, valía 3.50, a | 2.70 |
| CRUDA N.o 5, valía 4.00, a | 2.90 |
| CRUDA N.o 6, valía 4.50, a | 3.25 |
| CRUDA N.o 7, valía 5.00, a | 3.50 |
| MOLETONES, gran surtido, desde | 2.25 |
| MOLETON grueso, 1 metro ancho | 6.00 |
| VIYELAS superiores, 80 de ancho | 2.80 |
| VIYELAS especiales, clase rica | 3.60 |
| VIYELAS extra, ancho 1 metro | 5.00 |
| FRANELAS aterciopeladas finas | 3.50 |

Frazadas

| | |
|---|---|
| BLANCAS con guarda, tamaño grande | 8.90 |
| RICAS, de colores muy bonitos | 12.80 |
| RIQUISIMAS, gruesas, muy grandes | 14.80 |
| DE LANA Pirineos, finas, desde | 26.80 |

Sábanas

| | |
|---|---|
| DE BUENA crea blanca, desde | 7.50 |
| DE CREA superior, 1 1\|2 plazas | 10.00 |
| DE CREA medio hilo, de 2 plazas | 12.80 |
| DE CREA de hilo riquísima | 15.00 |
| FUNDAS de buenos lienzos, desde | 1.80 |

Pañuelos

| | |
|---|---|
| DE REBOZO de pura lana, desde | 15.00 |

Felpas

| | |
|---|---|
| PELO DE OSO, la más alta novedad | 30.00 |
| NEGRAS lisas y labradas | 30.00 |

Creas

| | |
|---|---|
| ASTRAKAN negro, valía $ 70, a | 50.00 |
| CALIDAD especial, 140 de ancho | 3.50 |
| CALIDAD superior, 150 de ancho | 4.50 |
| RICA clase, 1\|2 hilo, 160 ancho | 5.00 |
| RICA clase, 1\|2 hilo, 180 ancho | 5.80 |
| RICA clase, 1\|2 hilo, 225 ancho | 6.00 |
| RICA clase, 1\|2 hilo, 245 ancho | 6.50 |
| CLASE extra, 3\|4 hilo, 160 ancho | 6.80 |
| CLASE extra, 3\|4 hilo, 180 ancho | 7.80 |
| CLASE extra, 3\|4 hilo, 200 ancho | 8.80 |
| CLASE extra, 3\|4 hilo, 220 ancho | 10.00 |

Sargas

| | |
|---|---|
| DE PURA lana, liquidamos desde | 6.00 |

Casimires

| | |
|---|---|
| MUY SUAVES, diagonal fino, desde | 15.00 |

Gabardinas

| | |
|---|---|
| MUY BUENAS, 140 de ancho, desde | 14.80 |

Creas Crudas

| | |
|---|---|
| BUENA calidad, 160 de ancho | 3.80 |
| CALIDAD superior, 160 de ancho | 4.50 |
| CALIDAD especial, 160 de ancho | 5.00 |
| CALIDAD rica, 165 de ancho | 5.50 |
| CALIDAD rica, 185 de ancho | 6.00 |
| CALIDAD rica, 205 de ancho | 6.50 |
| CALIDAD extra, 185 de ancho | 6.50 |
| CALIDAD extra, 205 de ancho | 7.50 |

Satines

| | |
|---|---|
| Y MESALINAS, gran surtido, desde | 2.00 |
| FULARES chinescos, ancho 1 metro | 6.50 |
| LONA de hilo para traje sastre | 4.00 |

Lienzos

| | |
|---|---|
| LIQUIDAMOS piezas 40 yardas, desde | 33.00 |
| POR METROS, 40 clases, desde | 0.90 |
| CAMBRAI finito, la pieza | 30.00 |
| NANSU para novias, pieza | 50.00 |

Trueba, Villa y Cía.
BANDERA 702, ESQUINA ROSAS

# EL ACONTECIMIENTO DE LA SEMANA

LO HA CONSTITUIDO LA APERTURA DE LA

# CASA VIGUERA

**Recién recibido BURE DE JERSEY CARDADO, especial para abrigo corto.**
**Novedades en Sedas, Lanas y Creps Morrocain floreados.**
CASA ESPECIALISTA EN NOVEDADES PARA SEÑORAS

## 217 - ESTADO - 221 -

CASILLA 1954
TELEFONO 3415

ESTA CASA NO TIENE SUCURSAL.

IA DE RECIBO.—
Las señoritas Luisa y Gabriela áñez Bianchi, han suspendido or enfermedad grave de un miemo de su familia, el día de recibo ado para hoy.

LUB DE SEÑORAS.—
**Recital Mary de Bruyn.** — Ma Lunes, a las 6.30, se llevará a ecto el recital de esta distinguida ntante argentina. La señora de ruyn lucirá su hermosa y bien mbrada voz en un variado proama que publicaremos próximaente.

**Teatro Guignol.** — En la matie de hoy Domingo, a las 3.30, te atractivo y cómico espectácu ofrecerá una función cuyo vaado programa agradará a chicos grandes. Durante el entreacto se rvirá té y chocolate a las persos que lo deseen.

**Biógrafo.** — En especial, hoy omingo, a las 6.15, se exhibirá el ema de Alfonso Daudet, "La lesiana", una de las mejores ras Pathé París, en la cual se ce derroche de arte y elegancia. omántica historia de amor que desarrolla en Provenza.

**Las dos niñas de París.** — Por ectuarse un concierto mañana nes, en esta institución, la úlna función de la colosal serie as dos niñas de París", se exhirá el próximo Martes, a las 6.15.

**Rifa.** — No habiendo sido reamada aún la muñeca vestida de ariposa, de la rifa de Pascua, nos encarga anunciar de nuevo e fué favorecido el número 48.

USE
REMA CERALVINE

OR LOS NIÑOS INDIGENTES.
**La reunión de hoy.** — La fría y licada estación de Invierno ha aído un cortejo de males interinables, de enfermedades y mirias, especialmente en los pobres ños que asisten a las escuelas rapientos y andrajosos.

La tuberculosis y la parálisis ene azotando en forma alarmana los escolares, haciendo prente que de mil niños examinas no hace mucho, el 70 por ciense encontraba enfermo de turculosis.

En presencia de una cifra tan vorosa, muchas personas de en vienen tomando la feliz inihtiva de acudir inmediatamente defensa de la raza.

Con este motivo, hoy a las tres la tarde, y en calle Vergara 7, se efectuará una interesante unión de vecinos de la 9.a Coma, invitados por el doctor don luardo Moore, tendiente a arbiar los medios urgentes para comtir las graves enfermedades que ligen la salud de millares de nis pobres.

Para la reunión de esta tarde, han invitado a las siguientes rsonas:

Señores Wenceslao Sierra, Rorto Jaramillo, Dr. Grohnert, enjamín Bernstein, Camilo Pirro, Hermán Echavarría Cazot Juan Clavería, Bruno Sergio zarro, Manuel Gaete Fagalde, ancisco Garcés Gana, Caupolin Pardo, General Brieba, Ladiso Errázuriz, Coronel Ahumada, omandante Arturo Puga, Direcr y Sub-Director del Presidio Urno, Alejandro Madrid, Pedro nnen, Alfredo Brunner, Doctor rlos Illanes, Washington Bann, Carlos Alvarez Pérez, Sofía de Villalobos, María U. de Res, María Cristina Gordon, Ludona Lavanderos, Ana Hermosilla, delina Bustamante S., Elena ojas, Máximo Valderrama, Peo 2.o Baeza, Carlos Ruiz Rojas, sé Luis Chamorro, Pedro López, arta Kirkman, Arsenio Salinas, ura Lillo, Irma Arriagada, Enueta Aliaga de S., Luisa Ricotti, relio Salcedo, Moisés Solorza, rgio Parada, Humberto de la rra, Miguel Vidal, Miguel Ruz, ancisco Zorricueta, Ildefonso az y Ramón Jerez.

La reunión se efectuará en ca Vergara 737, a las 3 P. M.

LA DEL CLUB DE SEÑORAS.—
**Teatro Guiñol.**—Hoy Domingo, mo de costumbre a las tres y me habrá matinée festiva en este mpático teatro que cada día gusmás por lo delicado de su esctáculo. En la función de hoy, yo programa es novedoso e inesante figuran divertidos númes de variedades y dos comedias evas que serán, sin duda, del rado del numeroso público que na todos los Domingos esta cóoda sala. La función no se susnderá aunque llueva.

**Fábrica de Tejidos a máquina**

**459 Alameda — — Teléfono 3229**

Gran surtido en Trajes Sastre, Batas, Casacas, Paletóes, Vestidos de niñitas.

La preferida por las damas de buen gusto.

Prontitud y esmero.

Se reciben hechuras

---

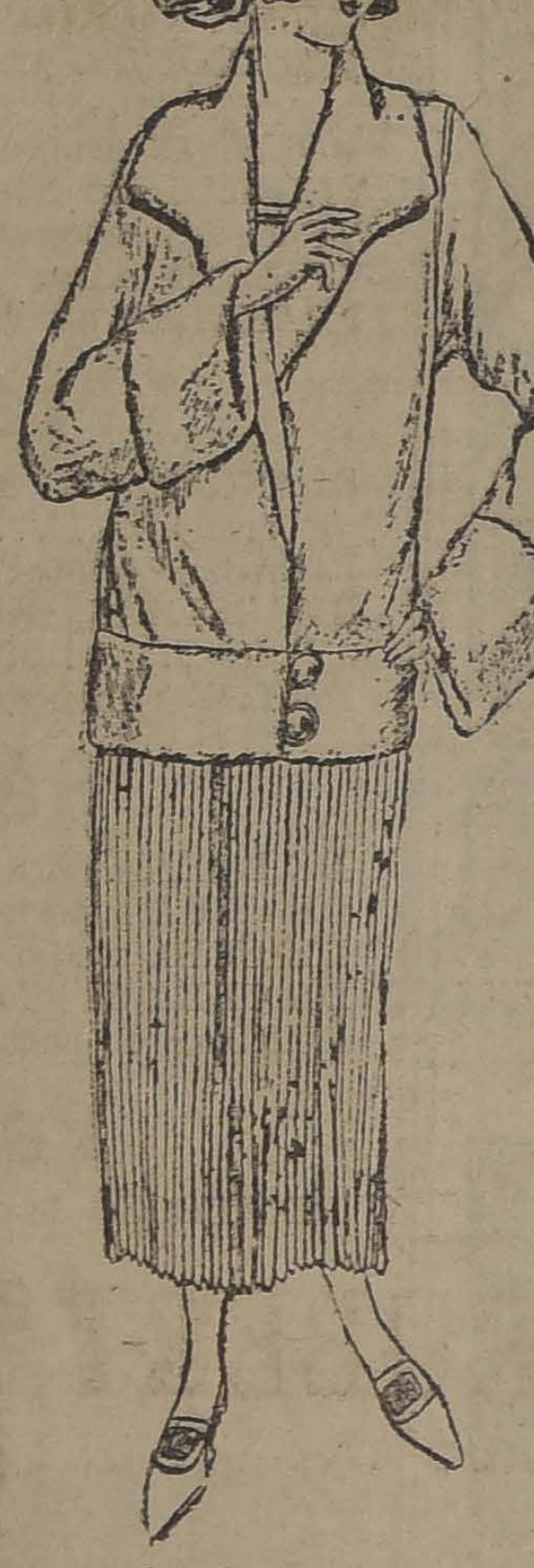

# Mañana LUNES

Empezará la 2.a Semana de nuestra

# COLOSAL LIQUIDACION

ANUAL de CONFECCIONES para

## Señoras, Niñas y Guaguas

A Precios Irrisorios

### ABRIGOS

| | |
|---|---|
| Con 1\|2 forro de seda floreada, a precios nunca vistos ... $ | 89.50 |

### ABRIGOS Y CAPAS

| | |
|---|---|
| de rico Terciopelo y Gamuza de pura lana con forros de fina seda; modelos y colores de gran moda. Valían c\|u. $ 180, $ 250 y $ 300. Ahora a los ínfimos precios de $ 149, $ 125, $ 98.90 y ... $ | 39.50 |
| BATAS DE GABARDINA, de calidad insuperable, forrados en seda, en todos colores, $ 125, $ 65, y ... $ | 59.00 |

### $ 135.- TRAJES SASTRE - $ 135.

| | |
|---|---|
| de rica Gamuza y Gabardina de Lana, gran variedad. Liquidación de 500 modelos, con forro de seda. Valían $ 225, $ 290 y $ 450. Ahora c\|u. $ 195, $ 159 y ... $ | 135.00 |

### PALETOES CORTOS

| | |
|---|---|
| de ASTRAKAN Muflón y Felpa de seda fina con forro de seda, modelos de gran moda, c\|u. $ 99.50, 135, y ... $ | 79.00 |

### PALETOES

| | |
|---|---|
| de lana tejidos, modelos de gran moda, en todos colores. Ahora c\|u. $ 97.50, $ 69.50, y ... $ | 59.50 |

APROVECHE.

### TRAJES SASTRE

| | |
|---|---|
| de rica Gamuza y de Gabardina de pura lana, con rico forro de seda. Valían $ 290. Ahora a ELEGIR ... $ | 135.0 |

### BLUSAS DE SEDA

| | |
|---|---|
| lindos modelos. Valían c\|u. $ 65 y $ 95. Saldamos al ínfimo precio de $ 35.50, y ... $ | 29.5 |
| BLUSAS de Viyella de lana, artículo de mucho abrigo. Valían $ 39.50, ahora ... $ | 24.5 |
| COMBINACION enagua de rica seda en todos colores. Valían $ 75, ahora $ 49.50, y . $ | 39.5 |
| CHOMBAS de seda tejida en todos colores. Valían $ 125 ... $ | 49.5 |
| BATAS para levantarse, de rico moletón de lana ... $ | 59.5 |
| MATINEES de moletón de lana de los Pirineos, $ 19.50, y ... $ | 12.9 |
| BATAS de seda acolchadas, gran ocasión, c\|u. $ | 65.0 |
| CAMISETAS de hilo, tipo tricot, descotadas, c\|u. ... $ | 9.9 |
| COMBINACIONES de algodón, rica clase . . $ | 15.9 |
| REFAJOS de rico moletón, artículo muy abrigador ... $ | 10.9 |
| PANTALONES de jersey afranelados. calidad extra. Valían $ 25, ahora ... $ | 15.9 |
| BUFANDAS de lana cardada, para señoras, tamaño grande. Valían $ 75, ahora ... $ | 29.5 |

## Sección Niños -- Grandes Oportunidades

| | |
|---|---|
| ABRIGUITOS DE PIEL DE OSO, con gorro igual, en todos colores. Valían $ 75, ahora .. $ | 49.50 |
| ABRIGUITOS de moletón de lana con gorro igual, el juego, $ 25, y ... $ | 19.90 |
| ABRIGOS de rico cheviot de pura lana en todos tamaños, c\|u. $ 35, $ 25, y ... $ | 18.90 |
| ABRIGOS de gamuza y de terciopelo de lana con 1\|2 forro de seda, para niñas de 7 a 15 años ... $ | 49.50 |
| ABRIGUITOS de lana tejidos, en todos colores, gran ocasión, c\|u. ... $ | 22.90 |
| VESTIDITOS de lana tejidos, para niñitas de 2 a 5 años, ocasión. Valían $ 35, ahora. $ | 19.90 |
| ABRIGOS de gabardina impermeabilizados, con jockey igual, todos tamaños, desde . . $ | 59.00 |

### GORRITOS

| | |
|---|---|
| de seda, hermoso surtido, adornados con piel y cintas de fantasía. Precios de gran ocasión, c\|u. $ 21.90, $ 18.50, y ... $ | 14.90 |

### SOMBREROS

adornados para niñitas. Para esta liquidación marcados a mitad de su valor.

| | |
|---|---|
| SOMBREROS de terciopelo, rica clase, c\|u. $ 21.90, y ... $ | 14.9 |
| JERSEYS de lana, para niños, todos colores, al ínfimo precio de ... $ | 12.9 |
| TERNOS de jerseys para niños, ocasión, desde $ | 29.5 |
| VESTIDOS de Gabardina y de Gamuza de lana fina, con adornos de piel, para niñas, de 8 a 15 años, $ 59.50 y ... $ | 29.5 |
| PALTOCITOS de lana tejidos, gran variedad, c\|u. ... $ | 8.9 |
| GORROS de lana tejida, saldos, c\|u. ... $ | 2.9 |
| BATAS de moletón de pura lana, todos tamaños ... $ | 19.5 |
| ABRIGUITOS de Piel de Oso, de Astrakán, etc., etc., precios fuera de toda competencia. | |
| GORROS MARINEROS, al ínfimo precio de .. $ | 1.9 |

## Aproveche Usted

LOS PRECIOS QUE RIGEN SOLO EN ESTA LIQUIDACION MONUMENTAL

# LOS ALMACENES INGLESES

Struthers & Mc Rostie. - Estado esquina Huérfanos - Casilla 958

# NLACE CERDA SALCEDO-BEZANILLA LARRAIN

os novios señor JORGE CERDA SALCEDO y señorita CLEMENCIA BEZANILLA LARRAIN

**TINEE DE LA SOCIEDAD NION COMERCIAL.—**

os socios de la Sociedad Unión atinée que se llevará a efecoy Domingo, a las 5 1|2, y se efectuará en los salones esta institución, pueden pasar tirar su tarjeta de entrada, administración.

**SEJO NACIONAL DE MUERES.—**

n el objeto de celebrar el aniversario de su fundación, institución organizará un en los salones del Club ético, el Domingo 29 del ente.

s socias o personas que de- adherirse, pueden pasar a ger su entrada a la oficina Consejo, Catedral 1575, de 4 P. M.

**IEDAD DE CONFERENAS.—**

Lunes 16 del presente se uará la conferencia que dan esta institución don San- Labarca L., sobre "Figuras agitadores".

ta conferencia había sido iciada para mañana Lunes, ha sido postergada por mo- de salud.

s entradas están a la venta a librería Nascimento.

**OPERACION.—**

Ha sido operada en el Pensionado del Hospital de Niños, la niñita Lidia Olmedo, siendo su estado satisfactorio.

MUY PRONTO
EL HOMBRE DE LA MASCARA DE HIERRO

POUDRE DE RIZ
Jeanne D'Arc.
PERFUME Y ADHERENCIA SIN IGUAL

**RECEPCION.—**

En la tarde del próximo Domingo 22, ofrecerá una recepción a sus relaciones, la señorita Olivia Concha Valdés.

**A LA SERENA.—**

En la tarde de ayer se embarcaron en Valparaíso, con destino a La Serena, los señores Carlos Aldunate Solar, Luis Claro Solar, Arturo Alessandri Rodríguez, conde de la Taille, Germán Riesco y don Fernando Claro Salas.

**EL Dr. DON DANIEL CRUZAT.**

¡Qué noble vida de ejemplos y virtudes fué la del doctor Cruzat!

En él se anidaban tesoros inagotables de bondad y modestia.

Don Daniel, como cariñosamente le llamábamos los que tuvimos la honra de ser sus amigos, era el médico de todas las circunstancias difíciles, siempre llegaba oportunamente a visitar a sus enfermos, a mejorarlos de sus dolencias físicas con el auxilio de su ciencia y en muchas oportunidades contribuyendo con su peculio personal y desinteresado.

Como hombre y como amigo, como caballero y como profesional, jamás tuvo un momento de irresolución para evitar los peligros; nunca dejó de tener a la mano un recurso, un consejo, una palabra cariñosa con que conjurar la hora incierta de las visicitudes o los momentos de dolor de nuestra flaqueza corporal y espiritual.

Su energía, su entereza de carácter, su valentía moral y su infatigable actividad, fueron en su ánimo juvenil, solo sumandos para hacer el bien en la forma más intensa.

Donde quiera que hubiera un menesteroso a quien socorrer, un desvalido a quien aliviar, una lágrima que enjugar, allí llegaba pródigo y magnánimo el doctor Cruzat, con su corazón siempre dispuesto al bien, con su caridad cristiana y con su sonrisa que, cual rayo de luz, invadía piadosamente las obscuridades y miserias del hogar de los pobres.

—Manuel Vicuña Rivas.

## El figurín del día

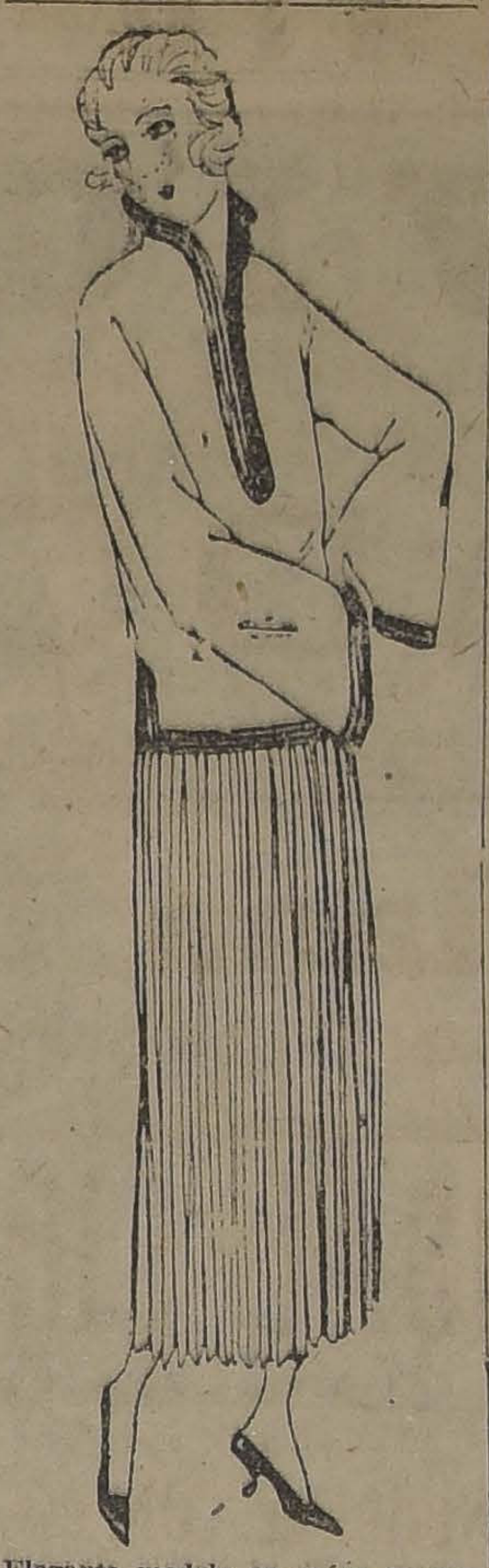

Elegante modelo en crépe marroquín gris perla, la pollera plissée va unida a la blusa que es recta y está ribeteada con galón negro.

## Consejos de la Comtesse Ivon

**CONCURSO DE BELLEZA.**

"La Nación" prepara su gran concurso internacional de bellezas femeninas y en nuestra sociedad hay verdadero interés en concurrir y triunfar, como corresponda a la mujer chilena, tan celebrada. Recogiendo impresiones a este respecto, hemos sabido que la antigua **Fotografía Latorre**, establecida en su nuevo local, **Merced 882, tercer piso, antiguo edificio Costoya**, tiene a su cargo los retratos de nuestras más celebradas bellezas, y que seguramente sorprenderá por su presentación artística. Recomendamos visitarla para admirar sus retratos al bromuro, a la tinta china y acuarela. Hace trabajos a domicilios.

**SANGRE ROJA.**

Es triste ver tantos niños y jovencitas, pálidos, demacrados, candidatos para la tisis y el cementerio, cuando con tanta facilidad pueden lucir hermosos colores y fuerzas usando **Hemogrosa del Laboratorio Chile**, el más poderoso reconstituyente de los glóbulos rojos de la sangre. Ensáyelo inmediatamente y quedará admirado de sus efectos tan rápidos.

**FLORES PRIMAVERALES.**

Aunque en pleno Invierno, hay que pensar en los hermosos días primaverales y en los floridos jardines, cuyas semillas deben comprarse oportunamente para gozar de las primicias. **La Casa Du Belloy a Lahaye, Puente 563**, al lado del Correo, acaba de recibir semillas frescas para flores y hortalizas. Atiende pedidos de provincia según catálogo N.o 2. Esta casa jamás ha tenido un reclamo de su clientela.

**CUIDADO DE LOS OJOS.**

Acaba de descubrirse en Europa que muchos dolores de cabeza y malestares del estómago son causados por defectos de los ojos y desaparecen apenas se corrigen éstos. Conocida la causa, es muy fácil evitar el mal, aprovechando las consultas gratis del **Instituto Optico de Rotter, Ahumada 264**, donde le corregirán su vista científicamente.

**EL MEJOR TONICO PARA REPARA LAS FUERZAS.**

Las personas débiles, anémicas, neurasténicas, necesitan un poderoso reconstituyente, cual es Cerebrol, que estimula las funciones del corazón y cerebro, regulariza la digestión, alegría y actividad y puede ser tomado por las personas más delicadas y los niños. Se vende en la **Botica Bruselas, San Diego 454, y en todas las buenas boticas.**

**CALZADO ELEGANTE.**

La belleza en la mujer chilena es celebrada por todos los extranjeros, que se sorprednen de encontrar en el último rincón del mundo, mujeres tan hermosas y tan elegantes en su vestir. Pero lo que más le llama la atención es el pie tan pequeño y de líneas tan esculturales que lucen casi todas. Decimos casi todas, porque muchas con lindo pie lo presentan deformado, por no saber elegir un buen tipo de calzado adecuado a su porte y toilette. Nuestras elegantes saben bien esto y cuidan de elegir un calzado que diseñe el pie en forma irreprochable, haciendo resaltar todas las bellezas de sus líneas, y por esto prefieren el calzado que importa la **Casa Real, calle Ahumada 316.**

**PREFERIDO POR LA SOCIEDAD**

El salón de moda, el verdadero rendes vous social, donde día a día se reunen las mejores familias, es el **Café Santos, Huérfanos 987**, casi esquina de **Ahumada**, donde se paladea el más exquisito y aromático café que puede encontrarse en la capital, o los mejores helados, junto con otros refrescos y bebidas que se consumen escuchando la mejor orquesta. Vende también toda clase de café, crudo, tostado o molido, a los precios más convenientes, dada su alta calidad.

**MANTEQUILLA Y QUESO**

Siempre estamos dando indicaciones provechosas para nuestros lectores, cuya buena acogida resulta un éxito, como ocurre en el caso de **la Mantequillería Moderna de C. Mariotti y Cía., calle de Santo Domingo 979, casi esquina de Puente**, que se ha visto obligado a dar un gran ensanche a su local para corresponder a las exigencias de su creciente clientela. Siempre fabrica la mantequilla a presencia del consumidor, quien la recibe fresca, pura, con peso.

**LAS JOYAS.**

El gusto por las alhajas parece ser un sentimiento innato en la mujer, que siempre siente placer en realzar su belleza natural con pedrerías y joyas. Una elegante cuida siempre de manifestar el refinamiento de su gusto por la elección de joyas verdaderamente artísticas, por el modelo y trabajo del artífice y valiosos por sus metales y piedras preciosas.

En esta materia es una especialidad la **Joyería A. Godard, calle del Estado 257**, que ofrece un hermoso surtido.

Al mismo tiempo nuestras lectoras tendrán ocasión de escoger muy interesantes artículos para regalos, como ser: joyeros, floreros, lamparitas eléctricas, bomboneras, estuches de toilettes, gemelos para teatro, cojines pintados, etc.

**RECEPCIONES Y FIESTAS.**

Ahora que atravesamos por el período de mayor actividad social, en que las recepciones y fiestas se suceden sin interrupción, es muy oportuno llamar la atención a nuestras damas hacia la influencia tan decisiva que tiene en el éxito de sus reuniones un buen servicio de buffet, con golosinas exquisitas de primera clase, como las que prepara la **Confitería París, del señor A. Robinet, calle San Francisco 250-258, Teléfono 2968**, que no tiene ninguna sucursal en el centro, y que es la proveedora obligada de las familias más aristocráticas, las cuales saben apreciar sus exquisitas creaciones bucólicas enteramente iguales a las mejores de París.

**PARA EVITAR LA TOS.**

Cuidado con las toses que suelen ser precursoras de algo gravísimo si no se curan a tiempo. **La Guayacolina del Laboratorio Chile**, es un remedio soberano que puede usarse con resultado siempre seguro: muy pronto el mal habrá desaparecido completamente y su curación será radical. Se vende en todas las boticas.

**UN SERVICIO NECESARIO.**

Las familias nos agradecerán si les recordamos que durante los días Domingos y de fiestas estará abierta la **Botica Gamboa, Portal Mac-Clure esquina de Merced**, cuya exactitud en el despacho de recetas le ha dado justa y merecida fama. Sus precios tan razonables la hacen la preferiada de todos.

COMTESSE IVON.

### Manera de desprenderse de un cutis malo

(Del "Woodman's Realm")

Es una tontería intentar cubrir un color cetrino, cuando se le puede hacer desaparecer o cambiar el cutis. El "rouge" u otras substancias similares aplicadas a un rostro trigueño, sólo sirven para hacer más visible el defecto. Lo mejor es aplicarse cera pura mercolizada, lo mismo que si se tratara de cold cream, lavándose la cara por la mañana con agua caliente. El efecto después de las primeras aplicaciones, es sencillamente maravilloso. Gradualmente y sin dolor la cera absorbe la cutícula mortecina en partículas imperceptibles, mostrando la hermosa piel nueva y aterciopelada que hay debajo. Ninguna mujer ostentará un cutis pálido, con ronchas, barrillos o pecas, si compra en la farmacia un poco de cera pura **mercolizada** y la usa en la forma indicada.

BAILES

Enseñanza perfecta de todos los bailes de salón por el Prof. argentino RAFAEL BARROSO.

El único que enseña el verdadero Tango argentino y la Machicha brasileña (de salón). Enseñanza del Camel Step (Paso del Camello), baile que ha reemplazado al Shimmy en Nueva York.

Clases únicamente particulares en mi sala y a domicilio. **Miraflores 130.** Horas: de 10 1|2 a 12 y de 2 1|2 a 8 P. M.

Dr. OSCAR BEZANILLA
DENTISTA
Dentadura con o sin paladar. Extracciones indoloras. Hora fija. Libertad 686, Plaza Yungay. Teléfono 40, "Yungay".

PAPAS Corahilas
de los canales, semilla y consumo.
MANTEQUILLA
JUAN LUCKEHEIDE
Puerto Varas. — Casilla 24

PARA LUTO
inapreciable nuestro trabajo. Aparte del lindo color negro que mos a los trajes de seda, lana o algodón, los entregamos del ismo tamaño, sin que hayan perdido sus formas, y con los forros, lornos, ojales, cotura muy bien teñidos en el color que se pide. Igualamos a la muestra todo color y desmanchamos prolijaento la ropa más delicada.
PRECIOS BAJOS
TINTORERIA "EL ARTE"
GUSTINAS 851, frente al Templo San Agustín, y DELICIAS 2192
Portal Granello

MUEBLES
LLULL Hnos. y Cía. Ltda.
LLEGO UN GRAN SURTIDO EN GENEROS DE TAPICERIA
: MUEBLES FINOS Y SOBRE PEDIDO : :
MERCED 386

Pimentón Español
CALIDAD SUPERIOR - PRECIO BAJO FIJO:
Mercería Matas
DELICIAS 2780 PORTAL EDWARDS

PIELES
Asombrosa Baratura
Por habernos llegado atrasado un gran stock, ofrecemos esta gran oportunidad a las
DISTINGUIDAS DAMAS
Paletoes de Nutria fina desde $ 700, Capas Skungs, Kolinsky, Echarpes de topo y una infinidad de clases difíciles de enumerar; Cueros para adornos. Recibe hechuras Corto pieles.
ANTIGUO LOCAL DEL ZORRO NEGRO
PELETERIA AMERICANA.
Alameda esquina San Diego

GRAN REALIZACION SEÑORAS
Aprovechen por esta semana únicamente el saldo de artículos tejidos de punto que queda, para dar cabida al nuevo surtido de media estación.
Todos los artículos están rebajados. Batas, Trajes sastre, Paltoes, etc.
Fábrica Tejidos de Punto
EL OSO POLAR
7 San Diego 7

CALLIS Hnos.
JOYEROS
Compañía 1023

OBJETOS PARA REGALOS
En Cristal de roca, Marmol, Porcelana, Saxe y Plaqué fino
REALIZA
PELETERIA COLON
226-AHUMADA-226
J-9

A la Colectividad Argentina
El CENTRO ARGENTINO invita a la colonia para el próximo Domingo 8, a las 5.30 P. M., a visitar su nuevo hogar social, calle San Antonio N.o 58, y cita especialmente para las 3 P. M. del mismo día, a todos sus socios activos, a fin de ocuparse en Junta General de la reforma de sus Estatutos.
J-8

A. M. ROBERT
ESTADO 67
ULTIMOS DIAS
— DE LA —
GRAN LIQUIDACION
Todos los
TRAJES SASTRES, ABRIGOS, VEST
TRAJES SASTRES, ABRIGOS, VESTIDOS
A precios muy bajos
LINDOS ABRIGOS DE PIELES
A
PRECIOS EXCEPCIONALES

HILANDERA NACIONAL
TELAR PRACTICO HOGAR
OFRECE:
LANA
desde $ 1 madeja. Bufandas y Charlones desde $ 8. Alfombritas en preciosos dibujos y Géneros estilo Mouflón, para abrigos.
IMPORTANTE: Evítese trabajo y mande confeccionar prendas de LANA y SEDA en forma rápida y durable a nuestros TALLERES de CARRERA 374.
SEÑORA:
Adquera usted nuestras máquinas; 4 lecciones gratuitas le bastarán para confeccionarse sus adornos y vestuarios en forma económica y durable. GANARA, si lo quiere, DINERO dentro de su HOGAR; la FABRICA le proporcionará trabajo liviano y bien remunerado.
Nuestras máquinas son de bajo precio y únicas por su COMODIDAD y FACIL MANEJO. Visítenos sin compromiso y se convencerá.
DEP. BANDERA 161 ALTOS
FABRICA: CARRERA 374
Provincias: Soliciten FOLLETO EXPLICATIVO

TINTORERIA SUIZA
Talleres: DOMINICA 404
SUCURSAL:
Agustinas 815 al llegar a San Antonio
Se tiñe y limpia toda clase de ropa por muy delicada que sea.
ESPECIALIDAD EN LUTOS entregables en 24 horas
SE ATIENDEN ORDENES DE PROVINCIAS
CASILLA 1884 :-: TELEFONOS 2717-2718

BOTERIA RIGO
La casa mejor preparada para atender pedidos de provincias.
Especialidad en calzado sobre medida.
Pedro Ripoll & Cía.
ESTADO 112
J-20

Maison Gualtiere
ESTADO 357
: : GRAN : :
REALIZACION
Precios
muy
bajos
abrigos
vestidos
sombreros

MUEBLES
De comedor, dormitorio, escritorio
A precios sumamente bajos, con grandes facilidades en el pago, vende:
La San Antonio
Moneda 952
FRENTE CASA MUZARD

Señoras y Señoritas
aproveche esta oportunidad única, realizamos PIELES a precios nunca vistos por fin de estación con grandes facilidades de pago sin recargo de precios
Fábrica de Pieles y Sombreros
La Elite — 161 San Diego 161
La casa cuenta con grandes talleres especialmente para transformar y limpiar toda clase de pieles a precios módicos, no deje de visitarnos que le conviene.
Cuerecitos en colores y de nutria a $ 9.00.
J1—8

LAS FIESTAS DEL 14 DE JULIO.—

Damos a continuación el programa que se desarrollará con motivo de las festividades francesas:

**Domingo 8 de Julio.** — Te Deum a las 10.30 A. M., en el Santuario de Lourdes.

**Viernes 13 de Julio.** — 9 A. M. Distribución de socorros a los indigentes en el local de L'Alliance Française, Bandera número 560.

9 P. M. Gran soirée de gala en el Teatro Municipal, con el concurso de todos los artistas del Teatro de la Porte-Saint Martin, de París.

**Sábado 14 de Julio.** — 11.30 A. M. Visita al Excmo. Ministro de Francia, a la Cancillería, Alameda 416.

12.30 P. M. Gran banquete patriótico en el American Cinema, Arturo Prat número 100.

10.30 P. M. Gran baile en el American Cinema.

**Domingo 15 de Julio.** — 3 P. M. Baile de niños en el American Cinema.

**Domingo 22 de Julio.** — Gran kermesse de caridad en el Club Helvético, calle Agustinas 1220.

RECITAL DE PIANO
Agustín Roig
CON EL VALIOSO CONCURSO DE LA EMINENTE SOPRANO
ROSINA TASSO
Teatro Comedia
DOMINGO 15 DE JULIO, a las 6.30 P. M.

Programas y localidades, Confitería Olympia.

SE TOCARA PIANO DE:

La gran Marca:
Ibach
IBACH

EL PIANO DE LOS GRANDES PIANISTAS

ACABA DE RECIBIR MODELOS 1|4 DE COLA Y VERTICALES

CESAR RAU
MONEDA 1375
Agente en Santiago de esta gran Marca.

FORROS POR METROS

PRECIOS SUMAMENTE REBAJADOS EN CALIDADES MUY FINAS.

| | | |
|---|---|---|
| PERCALINAS satinadas finas antes $ 4.20, a . . . . . . . . . . . | $ | 3.50 |
| PERCALINAS satinadas finas de antes $ 3.20, a . . . . . . . . . | $ | 2.80 |
| CHOLETA bien fina sin goma antes $ 3.80, a . . . . . . . . . . . | $ | 3.40 |
| SARGA de algodón en muy buena clase antes $ 7.00, a . . . . | $ | 5.50 |
| RASO de algodón brillo de seda antes $ 7.50, a . . . . . . . . . | $ | 5.80 |
| CRUDILLO extra fino antes $ 4. a . . . . . . . . . . . . . . . . . . | $ | 3.30 |
| SARGA de lana, antes $ 12.00 a | $ | 9.50 |
| ALPACAS de lana antes $ 13.— a | $ | 10.50 |
| CRIN para armado antes 7.50 a | $ | 6.80 |
| OPTIMA fina ancho 0.80 cent. antes $ 7.80, a . . . . . . . . . | $ | 7.20 |
| LONAS sin pelusa "Plancha" o "Tijera" antes $ 1.60, a . . . . . | $ | 1.40 |
| ACOLCHADO, tira de 121\|2 metros antes $ 2.00, a . . . . . . . | $ | 1.50 |
| CRIN para mangas, lo mejor antes $ 12.00, a . . . . . . . . . . | $ | 10.50 |
| CUELLOS de terciopelos de seda antes $ 12.00, a . . . . . . . . | $ | 10.00 |
| ABOTONADURAS finas, para ternos antes $ 1.50, a . . . . . . | $ | 1.20 |
| ABOTONADURAS para pantalones antes $ 0.80, a . . . . . . . | $ | 0.60 |

NOTA como medio de facilitar los pedidos de nuestra clientela hemos preparado mostrarios especiales,, con sus precios que obsequiaremos a nuetros clientes, a fin de que se convenzan de las buenas calidades de nuestros artículos.

Sastrería M. Toledo
ESTADO 29

## EN SOCIEDAD

Señorita VIOLETA WIGHTMAN

FOT. HOFFMAN.

## LAUREANO GUEVARA Y SU EXPO

BELLAS

Hay artistas que dan la sensación inmediata de su capacidad, que no dejan lugar a duda sobre su temperamento, apenas se les conoce, aúnque sea a través de una sola obra. Laureano Guevara es uno de éstos. Existen también hombres que en su expresión de artistas tienen una sinceridad, un fervor de místicos que se les trasparenta hasta en su humanidad: son serenos, meditativos. Acogen las manifestaciones de los hombres y las cosas con una buena sonrisa. Sonríen cuando están emocionados, sonríen ante lo humorista, sonríen ante lo doloroso, ante lo grotesco, ante lo triste, sonríen siempre. Laureano Guevara es uno de estos hombres.

Posiblemente fuera de los reducidos grupos que se interesan por el movimiento pictórico en nuestro Chile, muy pocos conocerán a este muchacho a quien mejor que a nadie le cuadra como artista el nombre de "auténtico". Cuántos hay que a pesar de lo que han hecho, de su sensibilidad, de su cultura, de su talento, hasta de su energía (también es preciso considerarla como elemento convincente, es humano) nos inspiran recelo; en cambio, este Laureano Guevara posee ese no sé qué del artista verdadero.

Armado de una sinceridad rayana en lo sentimental, con una sencillez que toca los límites de lo increíble, lleva Guevara realizada una labor que dentro de nuestro ambiente y de nuestra evolución estética, tiene todos los caracteres de una epopeya. ¡Qué valor se necesita para mantenerse puro, qué robustez espiritual para no ahogarse en nuestra atmósfera de arte.

Hay en la pintura de Laureano Guevara una ausencia tal de afán "epatante", una despreocupación absoluta de "snobismo", una conciencia tal de ejecución dentro del concepto que vulgarmente se ha dado en llamar moderno, que resulta todo un "caso". Este concepto de lo moderno, aquí dicho sea de paso, no es más que una de las varias etapas, lógicas e indispensables por que ha pasado y pasará... la Pintura en nuestro siglo, obedeciendo a las necesidades de esta época dinámica y multiforme.

Es necesario que
inteligente se deten
la obra de este artis
ta para los demás,
ra sí mismo, sino
necesidad espiritua
tista que sabe reali
ciones con ese dom
tería que tanto
cesario que el pú
se dé cuenta de la
tiva que es hoy día
vara, y también de
pacidad futura que
labor actual.

Exposiciones como
lo merecen el estím
gio de la crítica,
franco y efectivo d
feras oficiales y soc
se les presenta la
cer algo eficaz por
tura artística, pre
sitivamente por est

Ni el afán de ex
una razón de lucro
Guevara a exponer
camente lo guía la
que tiene algo que
noble esperanza de
bolsa de viaje para
peregrinación a Eur
necesita con más
zón que esto much
por múltiples aspect
exquisito, si esta
hubieran prostituid
ratos acaramelados
diocridades con la
tuosidad con que h
blan de trapos.

Está demás que
tendamos acumular
giosos acerca de su
cuadros, a los que
palabras.

LAUTARO

QUINIΝΑ EN FORM
No afecta a la

Por motivo de su
laxante, el **LAXAT**
**QUININA** es superi
ordinaria. No produ
ni malestar en la ca
en cuenta que sólo h
Quinina". La firma de
en cada Cajita.

LUNES 9
SORPRENDENTE LIQUIDACION
EN
AHUMADA 274
ENTRE AGUSTINAS Y HUERFANOS
CASA Mc ROSTIE

Por conclusión de existencias de Invierno, precios verdaderamente rebajados

ABRIGOS

Confeccionados en Terciopelo de lana, todos colores y modelos, c|u. . . . . . . . . . . . . $ 65.00

ABRIGOS

De rica Gamuza y terciopelo de lana, todos colores y modelos, c|u. . . . . . . . . . . . $ 95.00

ABRIGOS

De Gamuza y Terciopelo de lana adornados con felpa y en variados modelos, c|u. . . $ 125.00

PALETOES

Cortos de género Piel de "Oso", todos colores y modelos varios, c|u. . . . . . . . $ 88.00

VESTIDOS

De rica Gabardina y Terciopelo de lana, en todos colores, c|u. . . . . . . . . . . . $ 95.00

MEDIAS DE SEDA UN SALDO Par $ 4.90

MEDIAS Y LANA

MEDIAS.— de seda en todos colores, talón bien reforzado, PAR $ 8.50 y . . . . . . $

MEDIAS.— De rica seda en todos colores, con talón bien reforzado, PAR $ 14.90, y $

MEDIAS.— De pura seda, finísima calidad; antes $ 45 PAR, ahora . . . . . . . . . . $

MEDIAS.— De medio hilo con costura y en todos colores, PAR $ 4.10; 3 PARES por $

MEDIAS.— De hilo marca "MONITO", todos colores, PAR . . . . . . . . . . . . . . $

MEDIAS.— De hilo, calidad muy superior, con costura y en todos colores, con flecha calada, PAR . . . . . . . . . . . . . . $

GUANTES.— Imitación Gamuza con forro y en todos colores, PAR . . . . . . . . . $

LANA.— Inglesa de 4 hebras, todos colores, madejón . . . . . . . . . . . . . . . . . $

PAÑUELOS.— De hilo de fantasía, lindos dibujos, caja de 1|2 doc. . . . . . . . . . $

PAÑUELOS. —De seda fantasía, c|u. . . . . . $

PALETOES.— Tejidos de lana, todos colores y modelos . . . . . . . . . . . . . . . . $

Acabamos de recibir un completo surtido en todos colores de la afamada LA
"FLEISHE'S". Lana pura y lana seda

Las Novedades Inglesas

Hoy Matinée
A LAS 3 P. M
NIÑOS $ 1.00

El sensacional drama de Cow-Boys.

**Los Rifleros de Texas**

Y "DUEÑOS Y CRIADOS", por OLIVIA THOMAS.

**Harold Lloyd**

En su mejor creación "EL VERTIGO".

5.15 y 9.30. — El viril drama pasional,

"POR COMPLACER A UNA MUJER"

## TEATROS - MUSICA - CINES

### TEATRO MUNICIPAL

**oy, en 8.a y última matinée de abono: "Le Maitre de Forges" (Felipe Derblay). — Esta noche, velada fuera de abono, en honor de M. Pierre Magnier, se representa por última vez: "Crano de Bergerac**

Dos interesantes funciones se ncian para hoy en el Municipal: as 3 P. M., se llevará a efecto última matinée de abono con "Le itre de Forges" (Felipe Derblay), pieza en 5 actos de Georges Oh-, que tanto éxito ha tenido y si- teniendo por su romanticismo y timentalidad.

En la noche se realizará en fun- n extraordinaria y fuera de abo- una velada en honor de M. Pie- Magnier. Se representará por úl- a vez en esta temporada "Cyrano Bergerac", joya del teatro ro- tico francés.

s de esperar que esta noche, en unción de gala dedicada al pri- actor de la compañía de la Por- t. Martin, se vea concurrido por eroso y escogido público.

ierre Magnier es el actor predi- o en esta temporada de arte fran- Tiene, para haberlo logrado, to- las exigencias de su arte: figura, ales, dicción, voz y una seguri- en la escena que sólo se obtiene pués de muchos años de bregar ella, y cuando se posee un ta- o ecléctico que sabe modelarse tro de cada una de sus interpre- ones.

a elección de la pieza para su ión de honor, no podía ser me- elegida. Magnier es en el "Cyrano" algo más que un cómico ilustre que interpreta; es un poeta que crea y que canta, a la par del poeta. Su labor interpretativa es magnífica.

Acompañarán al héroe gascón en esta su última presentación al público de Santiago, Camila Licenay, la Roxana de la voz de oro; Maurel, un gentil Cristián de Neuvillette; Rouviere, un plácido y bonachón Raguenau.

Para mañana, Lunes, se anuncia la 18.a función de abono con "Le Filibustier" de Jean Richepin y Boubouroche de Georges Courteline.

El Martes, en la tarde, a las 6, en función vespertina, se dará por última vez "La Prise de Berg-op-Zoom" de Sacha Guitry. El Miércoles, en 19.a de abono, subirá a escena la obra de Antoine y Lery "Les chevaux de bois", una de las piezas de más éxito en París. El Jueves la compañía dramática se despide del público de Santiago con "La Passante", de Kistemaeckers. El Viernes en la noche, se realizará la velada de gala en conmemoración del aniversario francés. La compañía dará "L'anglais tel qu'on le parle" y otras comedias chistosísimas.

En la combinación transandina del Sábado próximo la compañía de la Porte St. Martin se dirigirá a la Argentina.

M. PIERRE MAGNERI

MIERCOLES
11
IMPERIO
Lewis Stone
Bárbara La Marr
Alice Ferry

y otras estrellas de primera magnitud en el más atrayente de los estrenos

"EL PRISIONERO DE ZENDA"

Super-Mettro-Classic-1923

**SPLENDID** — El Cine de moda de la aristocracia. La mejor orquesta de Chile

DIRECCION MAX GLUCKSMANN. — HUERFANOS 1046. — TELEFONO 2815

HOY — 6.30 y 10.30 Funciones de gran Moda
Estreno de la graciosísima comedia de amor

**El Fantasmon**

La mejor creación de la encantadora favorita **DOROTHY GISH**

PARAMOUNT. — EXCLUSIVIDAD MAX GLUCKSMANN

EL JUEVES 12: Estreno super gigante.

"VIDA Y MILAGROS DE HAROLD LLOYD"

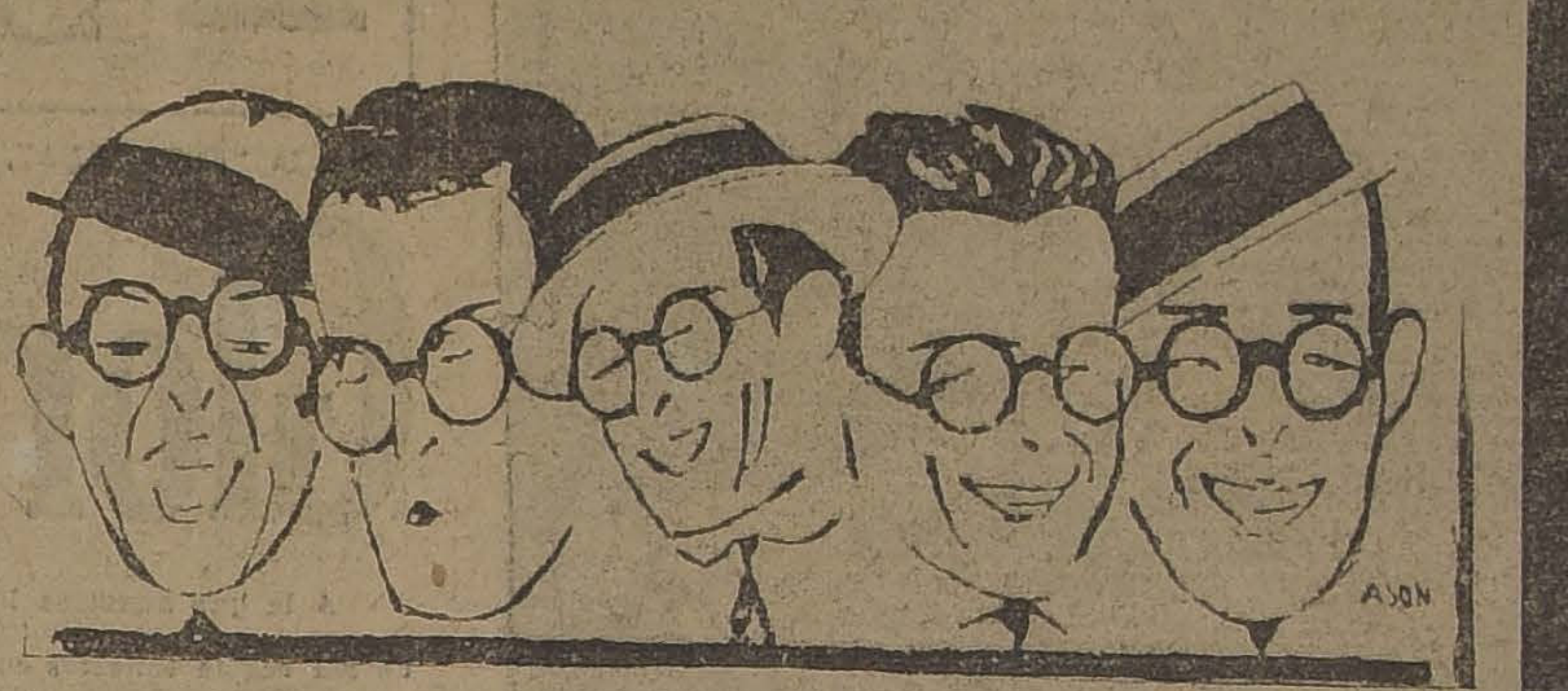

### SANTIAGO

Para hoy se anuncian tres funciones en este teatro.

En matinée, a las 3 P. M., se pondrá en escena la comedia en tres actos, creación de la primera actriz Nora Serrador "La chica del gato".

En vermouth, a las 6 P. M., la comedia recién estrenada por la compañía Serrador-Marí, con gran éxito, titulada "La locura de don Juan", original de Carlos Arniches.

Noche, 9.30 P. M. "Florette y Patapón", comedia francesa en tres actos de mucha fuerza cómica.

Próximamente, un estreno cómico de mucho interés debido al ingenio de Pedro Muñoz Seca y Pérez Fernández, titulado "De lo vivo a lo pintado", estrenada en Madrid en la presente temporada.

### HOY LA COMPAÑIA SOLER-VELA DARA "LA CONDESA BAILARINA" y "LA PRINCESA DE LAS CZARDAS"

La impresión que causara la Cía. en el debut, se acentuó anoche en forma definitiva con la representación de la aplaudida opereta: "La Princesa de las Czardas".

Esta obra, el Comendador Maresca, la pone en escena en absoluta conformidad al libreto vienés, advirtiéndose por este motivo mayor unidad en el argumento y más cohesión entre la letra y la música.

La interpretación que hizo la compañía fué sobresaliente en todos los aspectos: presentación escénica, sastrería y luces.

Adriana Soler en el rol de Silva Varesca, demostró una comprensión absoluta de la psicología de aquella cabaretier apasionada. Compuso su tipo con talento, lo vistió con elegancia y le dió esa suavidad y distinción que tanto admiramos en los artistas franceses. Respecto de la parte lírica, nada tenemos que decir, ya que de todos son conocidas las generosas facultades de nuestra compatriota.

Pierrette Fiori, dió especial realce al simpático rol de Condesita Stasi, detallándolo en forma admirable. El tenor Meilany, fué un digno compañero de Pierrette, trabajando con entusiasmo e inteligencia.

Morató correcto y distinguido en su rol de Ferry Kirry.

La orquesta correcta, bajo las órdenes del maestro Luis Dall Argine.

Hoy la Compañía dará tres funciones. En matinée, a las 3, irá: "La Condesa bailarina", opereta que también irá en la función nocturna.

En la vermouth se repetirá "La Princesa de las Czardas".

Teatro Municipal
HOY DOS FUNCIONES

3. P. M. 8.a y última matinée de abono:

LE MAITRE DES FORGES
(Felipe Derblay)
Pieza en 5 actos de Georges Ohnet.

9 P. M. Función extraordinaria fuera de abono en honor del ilustre actor Mr. Pierre Magnier.

Se representará, por última vez,

CYRANO DE BERGERAC
comedia heroicomica en 5 actos de E. Rostand.

Mañana, en 18.a noche de abono:

LE FILIBUSTIER,
de RICHEPIN.
BOUBOUROCHE
de COURTELINE.

Lunes 16, remate de llaves para la temporada lírica oficial.

### COLISEO NACIONAL

**"MILONGUITA" Y "LA SERPIENTE".**—La compañía argentina Conti-Podestá, dará hoy tres funciones, despidiéndose definitivamente de Chile, pues el 10 se embarcará para el Perú. En matinée, a las tres y media, irá: "Milonguita"; vermouth, a las 6.15, "La serpiente", la celebrada comedia de Armando Moock, y en la noche, el drama del doctor Víctor Pérez Petit, "Cobarde".

Este drama presenta varios aspectos de la vida campesina de la República Argentina, mostrando en escenas llenas de colorido y emoción, las costumbres de los gauchos.

En matinée, a las 2, irá la tercera parte de la gran serial: "Perseguido por tres".

### LA COMPAÑIA CHILENA DE COMEDIAS

En diversas ocasiones nos hemos ocupado de los laudables esfuerzos de los señores Carlos Cariola y René Hurtado Borne, presidente y tesorero de la Sociedad de Autores, respectivamente, para organizar un gran conjunto de artistas nacionales que represente nuestro teatro.

Estas gestiones han tenido pleno éxito y la compañía ya está totalmente organizada. Primer actor de esta compañía será Evaristo Lillo, el gracioso actor que tantos triunfos ha conquistado en la República Argentina, país donde se encuentra actualmente.

Lillo ha aceptado venir a encabezar este conjunto nacional.

Lillo llegará a Santiago el Viernes próximo.

### SETIEMBRE

**AURORITA PERIS.**—Un éxito de lo más simpático obtuvo ayer Aurorita Peris en su reaparición en el Teatro Setiembre. A pesar del mal tiempo había público numeroso que la hizo objeto de una verdadera ovación al presentarse.

Hoy trabajará en vermouth y en nocturna, con programa totalmente diferente del de ayer.

El cine estrenará la película de arte latino: "La novela de una actriz", interpretada por la nueva Bertini, María Roasio.

—En matinée se darán la última función de la serie: "El rey del radio" y el drama: "La senda del bien", por Frank Mayo.

—En selecta, a las 4.30, se efectuará el único concierto de las cantantes chillanejas. Se trata de tres señoritas de la sociedad de Chillán —una soprano lírica, otra dramática y otra ligera—que han conseguido verdaderos éxitos en el Imperio, en el Club de Señoras y en el Brasil.

### DESPEDIDA DE LA CHILENITA

—Mañana en la función de la tarde del teatro Brasil, tendrá lugar la función de despedida de "La Chilenita", la simpática artista que tanto ha aplaudido el público de la capital y que ahora se ausenta para emprender una jira por las ciudades del Norte para en seguida alcanzar hasta el Ecuador. El programa confeccionado es interesante y novedoso. "La chilenita" cantará en combinación con el biógrafo "Madame Butterflay".

### PROGRAMAS DE HOY

**MUNICIPAL.** — Compañía Dramática de la Porte de St. Martin. Vermouth: "Felipe Derblay"; noche: "Cyrano de Bergerac".

**UNION CENTRAL.** — Compañía de Operetas Soler-Vela. Matinée y noche: "La condesa bailarina". Vermouth: "La princesa de las Czardas".

**SANTIAGO.** — Compañía de Comedias Serrador-Marí: "La chica del gato". Vermouth: "La locura de don Juan". Noche: "Florette y Papón".

**SETIEMBRE** — Selecta: Concierto por las cantantes chillanejas. Especial y noche: variedades por Aurorita Peris y Cine.

**COLISEO NACIONAL.** — Matinée: "Milonguita". Vermouth: "La serpiente". Noche: "Cobarde".

TEATRO SANTIAGO
Empresa Ernesto Bouquet.
Compañía Española Moderna de Comedias Serrador Mari

HOY DOMINGO 8 de JULIO, HOY
Matinée a las 3.15. Exito cómico
LA CHICA DEL GATO
Vermouth a las 6.
LA LOCURA DE DON JUAN
Noche a las 9.15. Reprisse cómica.
FLORETTE y PATAPON

[illegible] - HOY
Castro 130.—Teléfono Inglés N.o 3766
Matinée a las 2 1|2
WILLIAM FARNUM, en
PIRATAS DE ALTO BORDO
Una copia nueva de
CHAPLIN EN EL TEATRO
Y otras novedades.
Especial 6.15.—Noche 9.30
Estreno. Especial para señoritas.
SI O NO
por NORMA TALMADGE, a la cual acompaña su hermana NATALIA.
Mañana: "EL FRUTO PROHIBIDO", por AGNES AYRES.
Martes a las 6 y 9.30 en punto, $ 2 Platea.
"ESPOSAS IMPRUDENTES" por MISS DUPONT.

SALA ORIENTE San Francisco 178
ESPECIAL Y NOCHE:
EL SEXO INQUIETO
Estreno del grandioso drama presentado con lujo soberbio:
MATINEE:
"PERSEGUIDO POR 3" (4.a) Y "CHAPLIN EN EL TEATRO"

EL MARTES DE MODA

El más grande actor del cine

**Henry Walthall**

en el emocionante drama pasional de tema social,

**Maridos Modernos**

## MUSICA

### MARIA DVORAK Y CARLOS VONHOUT

A fines de la semana entrante se efectuará el segundo concierto de estos artistas, que obtuvieron un señalado triunfo en su recital de anteayer.

La prensa los elogió con todo entusiasmo, confirmando lo que ya habíamos dicho en ediciones anteriores, tomando por base lo que en los diarios extranjeros habíamos leído.

En nuestras próximas ediciones daremos mayores detalles de esta segunda audición.

### AGUSTIN ROIG Y ROSINA TASSO

El Domingo próximo se efectuará el segundo concierto de este distinguido pianista español, que hace poco se presentara ante nuestra sociedad en el Salón de Conciertos Grotrian Steinweg.

Lo secundará en el desarrollo del programa la notable soprano Rosina Tasso, que hiciera las delicias de nuestra sociedad en las dos últimas temporadas oficiales de la lírica oficial.

El programa que se ha confeccionado es altamente interesante.

Programas y localidades para esta audición, que se efectuará, como decimos, en el Teatro Comedia el próximo Domingo en la tarde, se encuentran en la Confitería Olim

Jabón Balsámico
EL MEJOR

### JULIA PASTEN

Como ya hemos anunciado, el 24 del actual se llevará a efecto el recital que esta joven pianista chilena dará en el Teatro Unión Central.

Programas y localidades en la Casa Otto Becker.

### ELLEN SEARSEN

Mejor de salud se encuentra esta distinguida cantante alemana.

Cree que podrá cumplir con su compromiso a fines de la presente semana, lo que avisaremos oportunamente.

### CONCIERTO DE LAS CANTANTES CHILLANEJAS

En el Teatro Setiembre se efectuará hoy en sección selecta, a las 4.30 el concierto de las tres distinguidas señoritas de la sociedad de Chillán, que han venido a la capital en misión artística.

Este trío formado por una soprano ligero, una lírica y una dramática, ha conseguido un éxito completo en las audiciones que ha dado en el Imperio, en el Brasil y en el Club de Señoras.

En el concierto de hoy harán un programa completamente nuevo.

Acompañará al piano la distinguida concertista señorita Elba Fuentes.

### CONCIERTO QUE SE POSTERGA

Por indisposición de la señorita Mercedes Godoy, que debía tomar parte en el concierto de canto que habíamos anunciado para ayer tarde en el teatro del Club de Señoras, se ha postergado esta audición hasta nuevo aviso.

TEATRO
Franklin
SAN DIEGO 2015
HOY NOCHE HOY
Esposas Imprudentes
por Eric Von Stroheim y Miss Dupont.

Especial 6.30. Fin de
El Rey del Radio
por Roy Stewart, y 4.o de
Perseguido por Tres

Matinée triple: 1.o de "El Rey del Radio", 3.o de "Perseguido por tres" y "Cazando Caza", por Lee Morán.

-HOY-
ES ESTE EL-

DR. MABUSE?

Se exhibe en
Selecta a las 4.30
en los Teatros
ESMERALDA Y BRASIL
y en nocturna en
BRASIL

T. ALAMEDA
LUNES
EL Dr. MABUSE

TEATRO MINERVA

MATINEE, A LAS 3 EN PUNTO.
Programa doble, 4.a y penúltima función de la serial
PERSEGUIDO POR 3
por Frankie Mann, Stuart Holmes y William Wells y
Ultima función de la serie récord.
EL SENDERO SANGRIENTO
por William Desmond.

ESPECIAL, A LAS 6.30.
Programa doble, 1.a época de la maravillosa serial
EL PUENTE DE LOS SUSPIROS
Lo mejor hecho en películas en épocas, y
CULPABLE DE AMOR
Dolorosa interpretación de la bella Dorothy Dalton.

NOCHE, 9.30.
Hermosa doble función:
MARIDOS CIEGOS
por Erich von Stroheim.
Estreno de la pasional y conmovedora película francesa:
LA ALEGRIA DE MONTMARTRE
Interpretada por la estrella sublime Huguette Duflos.

ALAMEDA — Especial y Noche
El Matrimonio Secreto por Elena Hammerstein
En la función de la noche. Además va el drama social: EL CADALSO DE ORO por MISS DU PONT
Matinée — Función Doble — 2-Seriales-2
EL REY DEL RADIO — PERSEGUIDO POR 3 — Episodios finales de ambas series

ELECTRA — Dirección Max Glucksmann
Hoy OLIVIA THOMAS En su creación póstuma Dueños y Criados

MUNDIAL
PLAZA ALMAGRO. TEL. INGLES 257, MAT.
ESPECIAL A LAS 6
NOCHE A LAS 9.30
La Atlántida
La maravilla del siglo. 16 actos.
Toda la obra en una sola función. 16 actos.
Drama pasional por excelencia. 16 actos.
MATINEE A LAS 3.— 2 SERIALES ESTUPENDAS 2.— EPISODIOS 5.o, 6.o Y 7.o DE "EL REY DEL RADIO" Y EPISODIOS 10.o, 11.o Y 12.o DE "EL BRAZO AMARILLO"

## IMPERIO: 4 Funciones HOY

MATINEE GIGANTE. El más colosal de los éxitos cómicos:

### El Pueblo de las Broncas

OCHO GRANDES ACTOS, que constituyen la mejor creación de

### EL TURNIO

SELECTA, A LAS 4.30 P. M. PATHE - PARIS 1923.

### LE DIAMANT NOIR

D'aprés l'oeuvre de Jean Aicard, de L'Academie Francaise. Creation tragique d'Henry Krauss (de Les Miserables).

6.30 Y 9.30: FUNCIONES DE LUJO. EL ESTRENO VITAGRAPH 1923

### SU SEÑOR Y DUEÑO

Alta comedia de lujo, con acción en Broadway y en Londres, por

**ALICE JOYCE**

MARTES: Reaparecerá el favorito

**ANTONIO MORENO**

en el estreno Vitagraph-1923: "TRES SIETE".

## NOTICIAS CINEMATOGRAFICAS

### SPLENDID

**HOY ESTRENA "EL FANTASMON", POR DOROTHY GISH.** — En la especial, a las 6.30 P. M., y segunda de la noche, a las 10.30 P. M., se estrenará la graciosísima comedia "Paramount", y verdadera producción extraordinaria de esta prestigiadísima manufactura, titulada: "El Fantasmón", obra que casi es una cinta cómica de los más altos valores artísticos y sentimentales. A base de un argumento de amor poético y conmovedor, ha introducido el excelente director de esta obra, Sam Wood, una serie de escenas e incidencias de la más alta comicidad, escenas realmente chaplinescas que provocarán estallidos de risa entre el público, y cuya alta novedad y originalidad le aseguran el más completo de los éxitos. Hace en esta obra su creación suprema, la encantadora pizpireta y gran favorita de todos los públicos, Dorothy Gish.

En la matinée, a las 3 P. M., se estrena el emocionante drama de cow-boys, basado en una historia emocionante desarrollada en las hermosas y solitarias praderas del Far-West americano, centro de las más sensacionales aventuras, titulado: "Los Rifleros de Texas", haciendo en esta obra una creación notable el famoso cow-boys Charles Claire. Además se exhibirá la graciosísima comedia "Dueños y Criados", obra en la que hace su última creación la malograda Olivia Thomas.

En la selecta, a las 5.15 P. M., y primera de la noche, a las 9.30 P. M., se exhibe la gran super-producción "Selznick", estrenada con gran éxito ayer, titulada: "Por Complacer a una Mujer". William Davidson, la linda Betty Hilburn y el gran actor Mauricio Costello, son los principales protagonistas de esta producción.

### ALHAMBRA Y VICTORIA

El cartel de estos concurridos cines centrales anuncia para hoy, la presentación de tres interesantes funciones. En Matinée exhibirá la quinta y última función de la serial titulada: "El brazo amarillo", que consta de los siguientes episodios: 13, Tras la cortina; 14, La diosa falsa, y 15, El milagro; en cuyas escenas desarróllase un inesperado desenlace de sensacional atracción. Además, exhibirán tres divertidas comedias interpretadas por el célebre actor Harold Lloyd titulada: "El salto a la valla", "Tímido como un cordero" y "Cupido en acción", cintas nutridas de contagiosa hilaridad.

En las secciones de gran moda, especial y nocturna, estrenarán una cinta producida por la acreditada manufactura Firts National Circuit, titulada: "Su valor en sociedad", es esta una fina comedia de presentación fastuosa, al mismo tiempo que le argumento atrayente y sugestivo, algo que bien puede clasificarse como página auténtica de la vida social. Desempeña el rol de protagonista de esta obra la gentil y delicada actriz Catalina Mac-Donald, siendo secundada por meritorios artistas como Roy Stewart, Berrand Grasby, Lilian Ricth, Betty Ross Clarks, y muchos otros no menos favoritos del público.

### IMPERIO

**ANUNCIA PARA HOY CUATRO GRANDES FUNCIONES.** — La Sala Imperio ha seleccionado para sus funciones de hoy cuatro programas especiales que dan a sus espectáculos atracción especial: "El Pueblo de las Broncas", la celebrada creación extraordinaria de El Turnio y al mismo tiempo la más grande y costosa de las super-producciones modernas de Mack Sennett, será ofrecida en exhibición en la matinée de hoy después de más de veinte veces que lleva de ser presentada ya en los cines de Santiago, siempre con un éxito que responde a los grandes méritos de esta cinta sobre la cual hemos dado al lector abundantes referencias. Es ella un espectáculo no sólo atrayente y de notable interés cómico para los grandes, sino también el mejor programa que pudiera ofrecerse en funciones diurnas dedicadas especialmente a los niños, pues los diferentes matices cómicos, humorísticos o simplemente regocijantes de esta comedia son nutridos de sanas sensaciones y rigurosamente morales.

A las 4.30, la sección selecta reprisará la hermosa producción de arte francés moderno, filmada por Pathé de París. "El Diamante Negro", obra que además de su argumento interesante, de hondo drama y de lujosa presentación escénica social, tiene reunidos en sí los altos méritos interpretativos de descollantes figuras de la escena muda latina, como Henry Krauss el recordado Juan Valgean de "Los Miserables"; Romualdo Jouvé, de "Yo Acuso", y de Matías Sandorf, Bernard y Mlle. Merelle, de "Los Tres Mosqueteros", etc., etc.

Para las funciones sociales de las 6.30 y de las 9.30 se ha consultado un nuevo estreno Vitagraph 1923, el de la alta comedia de lujo titulada "Su Señor y Dueño", cuya protagonista está cargo de Alice Joyce.

### BRASIL

En matinée, a las 2.20 se dará la segunda función de la serie "El Rey del radio", acompañada de otras lindas películas de aventuras.

En selecta, a las 4.30 se exhibirá "El Dr. Mabuse", la extraordinaria película que ha batido todos los récords del año.

En vermouth se estrenará un programa doble formado por la artística película "La novela de una actriz", interpretada por la nueva Bertini, María Roasio. Esta obra, además de prestarse para el lucimiento de bellísimos trajes de moda, nos introduce en los grandes teatros europeos en funciones de gala y nos hace visitar los sitios más bellos de Italia y las ruinas del imperio romano.

Además de esta obra extraordinaria se estrenará la comedia Universal en 5 actos "Cupido de incógnito", interpretada por María Prevost, la ex-reina de las chcas atléticas de Mack Sennett.

## Teatro Unión Central

EMPRESA ANSALDO QUEIROLO
COMPAÑIA DE OPERETAS
SOLER VELA

HOY — DOMINGO 8 DE JULIO — HOY

Matinée a las 2

### La Condesa Bailarina

Vermouth a las 6

### La Princesa de las Czardas

NOCHE 9.30

### La Condesa Bailarina

## REPUBLICA

Nueva Empresa **Hoy** 3 funciones extraordinarias

Matinée doble:

**Mary Pickford**

en la graciosa parodia LOS TRES MOSQUETEROS, y

**"El Submarino Pirata"**

POR

**S. CHAPLIN**

Especial y Nocturna: Grandioso estreno alemán de arte y de historia:

### La Hija de Napoleón

y el Hada de las Perlas Luminosas

### Carmen Tolosa

DESNUDOS DE ARTE

## MAX GLUCKSMANN

presentará en breves días más. en el PRIMER CINE DE CHILE, el

## SPLENDID

la gran super-producción

"PARAMOUNT"

que supera en fastuosidad, belleza y sensacionalismo a 'EL FRUTO PROHIBIDO",

# EL INSTANTE SUPREMO

por la "ESTRELLA", de las ESTRELLAS

## Gloria Swanso

A la que nuestros lectores pueden ver en la fotografía que acompaña a este aviso, en de las regias toilettes con que aparece en esta obra. Vestido de recepcón, de seda gri con adornos de hermosísimas perlas y cola de armiño.

## EL MARTES 10 SERA ESTRENADA EN LOS TEATROS Setiembre y Brasil

# BAJO DOS BANDERAS

Admirable creación de la bellísima

**PRISCILLA DEAN**

Universal Pict. Corp.

### ESMERALDA

**PERLA WHITE Y PEREZ FREIRE.** — Para dar a conocer su hermoso espectáculo, el compositor nacional Osman Pérez Freire ha aceptado la proposición de la sociedad Aurelio Valenzuela B. y Cía., para hacer en día festivo una fiesta de la música. Por consiguiente, en la vermouth y nocturna de hoy el público podrá gustar del original espectáculo de música, cine, baile y variedades que tan ruidoso triunfo ha tenido en el Club de Señoras.

Pérez Freire cantará, acompañándose él mismo al piano, cinco de sus más célebres composiciones: "El marinerito", "Yo quisiera", "Tonada chilena", "Sopaipillas calientes", "Maldito tango", etc. que son las canciones que llenarán el programa de hoy.

El cine estrenará la extraordinaria película Fox "La triunfadora", interpretada por Perla White. Es una de las más bellas producciones de la actriz que actualmente tiene locos a los parisienses.

—En matinée, a las 2.20 se darán la última función de "El Rey del radio" y la linda cinta de aventuras Universal "Los Tres Mosqueteros cow-boys", interpretada por Hoot Gibson y Francis Ford.

—En selecta, a las 4.30 se repetirá la primera función de "El Dr. Mabuse", la monumental película cuyo anuncio tuvo intrigado a todo Chile durante un mes.

### AVENIDA MATTA

Presentará hoy este teatro, en matinée, un programa monstruo compuesto de las siguientes cintas: "El príncipe de los ensueños", obra protagonizada por el célebre actor Thomas Meigham, el cual es secundado por varios artistas favoritos del público; a continuación reprisará la tercera función de la serial de aventuras titulada: "Perseguido por tres", la cual consta de tres nuevos e interesantes episodios, nutridos de fuerte emoción y gran sensacionalismo; finalizará el espectáculo varias comedias interpretadas por el célebre gordo Roscoe Arbuckle (a) Tripitas. En las funciones de moda, especial y nocturna, estrenará la producción titulada: "El fruto prohibido", cinta de lujosa presentación escénica, y delicado argumento, en cuyas escenas desarróllase una trama de gran transcendencia social. Crea el rol principal de esta obra la bella y seductora actriz Mae Murray, la cual se ha destacado como la actriz de más sobresalientes méritos artísticos de las escenas americanas.

### REPUBLICA

**CARMEN TOLOSA Y LOS PROGRAMAS CINEMATOGRAFICOS DE HOY.**— Con un doble programa de cine hace hoy su matinée este teatro: lo forman la regocijada parodia de "Los tres mosqueteros", que interpretan Mary Pickford, y otros artistas de fama, y "El Submarino Pirata", que es una creación sensacional y de gran fuerza cómica, de Sydney Chaplin, en la que hay cuadros verdaderamente subyugantes como el torpedeamiento de un transatlántico y el naufragio del submarino echado a pique por un crucero.

En las funciones sociales, vermouth y nocturna, será estrenada la superproducción de arte alemán: "La hija de Napoleón", obra que reconstruye uno de los más ignorados y cautivantes episodios de la vida del gran Napoleón. Después de cada función de esas, se presentará Carmen Tolosa, el hada de las Perlas luminosas y de estatuaria belleza.

## HOY

6.20.—9.20
PLATEA
$ 2.50

## AVENIDA

VICUÑA MACKENNA 624
CIA CINEM. ITALO-CHILENA

TERCERA REUNION SOCIAL DE OTOÑO
FUNCIONES FUERA DE ABONO
LA INDOMITA BELLEZA, LA FASCINADORA HEROINA,
IDOLO DE TODOS LOS PUBLICOS

## PERLA WHITE

RELATA UNA AUTENTICA AVENTURA DE SU VIDA, NOVELESCA Y APASIONANTE, EN:

## La Triunfadora

Vibrante historia donde el amor es como el dulce cantar de los pajarillos, y el odio como el torrente devastador de las montañas.

EDICION FOX EXTRAORDINARI.

Osequio de boletos para la rifa de un auto de lujo.

SELECTA: 4.45
CONGRESO EUCARISTICO DE ROMA
Una visita a S. S. el Papa, en el Vaticano.
La Catedral de San Pedro, etc.

MATINEE, A LAS 2.30
"EL PUENTE DE LOS SUSPIROS",
2.a función.
**Harold Lloyd**
— EN —
"EL FUTRE LABRADOR" y
"TIMIDO COMO UN CORDERO"

TEATRO

## American - Cinema

HOY DOMINGO 8 DE JULIO DE 1923

## Gran BAI

sin interrupción hasta el Lunes a la 1 P.

Señoritas $ 1.00.— Caballeros $ 3.00

### ATENAS

**SUS CUATRO FUNCIONES.** — Destinada de preferencia a la exhibición del género serial, la matinée de este teatro presentará hoy el drama episódico "El Brazo Amarillo" con los capítulos de su función tercera, titulados "En el silencio de la noche", "En alta mar" y "La monarquía del engaño", más un espectáculo cómico que se ofrecerá extra-programa y en el que figuran graciosas comedias de artistas conocidos.

En sección selecta; repite la exhibición de "La Arlesiana".

En las funciones especial y nocturna, irá el estreno más atrayente, la valiosa y enorme súper-producción de Mack Sennett, "El Pueblo de las Broncas" que, como se sabe, ha constituído el mayor de los éxitos cómicos del año. Actúan en ella El Turnio que es el protagonista, con el Carecallo, La Fazenda, María Prevost y no menos de trescientas Chicas Atléticas.

### IMPERIAL

Tres atractivas funciones presentará hoy este teatro: realizando la matinée con un doble programa de gran sensación, reprisará la quinta función de la serial titulada: "El brazo amarillo" cinta interpretada por Warner Oland, Juanita Hansen y Margarita Courtot, tres artistas que gozan de gran favoritismo entre el público que ha aplaudido sus anteriores creaciones. A continuación presentará la película de argumento policial titulada: "El emisario secreto", sensacional obra de aventuras protagonizadas por un selecto núcleo de estrells.

En las funciones especial y nocturna, estrenará la cinta nutrida de la más contagiosa hilaridad, en cuyas escenas preséntase completa la gran trouppe formada por El Turnio, la Chaplina Fazenda, El Bigotes de Columpio, El Carecallo, y la infinidad de sugestivos caricatos que la componen.

### ALAMEDA

Esta sala da a conocer una selección de cintas que se distinguen por su atracción, belleza natural e interpretación. Así, en la matinée, dos seriales que son las dos el esperado desenlace de una argumentación que está prometiéndose desde hace algunas semanas, desde sus primeras jornadas y que llega a su punto culminante, son las que hace el programa. Se titulan: "Perseguido por tres" y "El rey del Radio". Las secciones especial y nocturna se hacen con una cinta extraordinaria, dentro del ambiente de las comedias sociales, y es "Matrimonio secreto". La interpretación está a cargo de la genial y deliciosa actriz yanqui Elena Hammerstein. En la noche se agrega al programa la hermosa comedia: "Cadalso de oro", por la encantadora Miss Dupont.

### DELICIAS

**SERIALES Y ALTAS COMEDIAS.** —La 4.a función de "El brazo amarillo es la que abre los espectáculos del día con la mátinée. Se añade a ello: "El rey del radio". En la función 2.a que viene a ser verdaderamente la que nos expone en forma activa lo que es esta novela tan llena de ciencia. La especial nos ofrece a Frank Mayo, el simpático y querido actor que tantas simpatías tiene entre nosotros, debido a la gallardía que pone en todas sus interpretaciones. Se titula esta obra "La senda del bien". A continuación se da "El rey del radio", obra que en esta función llega a su última fase. En la noche se da el gran estreno: "La mujer inmortal".

### COLON

**SEIS PELICULAS EN TRES FUNCIONES.**— Hoy da esta sala el mayor número de películas que se presenta en este teatro, alguno: en matinée, se da: "El rey del radio", en su primera función, siendo, pues, estreno esta nueva serial; la pelea Firpo Brennan, sensacional espectáculo boxeril; y el simpático vaudeville "Amárrate los pantalones", por el más liviano de los artistas: Ricardo Talmadge. La especial cuenta con la continuación de: "El brazo amarillo", la serial interesante de la lucha de razas. Se agrega a este programa, la genial creación de Mary Pickford: "Los tres mosqueteros", una de las más bellas parodias del cinema moderna. Es una pieza muy graciosa, llena de los más humorísticos detalles, lo que cabe esperar tratándose de Mary Pickford. La noche se hace con: Cadalso de oro", cinta que interpreta la encantadora Miss Dupont, y, por último, "El submarino pirata", cinta cómica por Sidney Chaplin.

### NOVEDADES

**"LA TRIUNFADORA".** — Tres grandiosas funciones ofrece para hoy este concurrido cine de la calle Cueto. En matinée, doble, estrena la 4.a función del "Brazo amarillo", y un desternillador programa cómico de las siguientes cintas: "El tirador justiciero", por Harry Carey. "Patitas", por Lewis Sargent; "El teléfono automático", por Mequetrefe; y "A orillas del mar", por Harold Lloyd.

Las funciones de moda de especial y noche están a cargo de la renombrada estrella americana, Perla White, quien se presentará en su gran producción Fox-1923, titulada: "La triunfadora". Además se presentará Harold Lloyd en: "Cupido en acción".

### ODEON

**HOY FESTEJA SU** 
**VERSARIO.** — C
realmente extraordinari
ra sus funciones de ho
rrida Sala de cine. M
y media, con el program
forman el estreno de la
ción de "Las dos niñas
la serial americana "
tres", que también
más bello de los films
las 4 1|4. con el estre
producción Paramount
Lonario". Y en especi
un notable programa
to de las dos lindísim
o nó", creación de N
y Natalina Talmadge,
pática comedia inter
graciosa Mary Miles

### MUNDIAL

**"LA ATLANTIDA",**
**FUNCION.**— Este
hoy, en especial a las
las 9.30, la 1.a y 2.a
la obra íntegra de la
sido denominada por
verdadera maravilla".
a las 3, estrena la
"El rey del radio" y
10.o, 11.o y 12.o de
rillo.

### SELECTA

**TRIPLE PROGRAMA**
**NEE, COMPUESTO DE**
do con la negra", por
la 1.a función de "
y los episodios 7.o,
"El brazo amarillo",
hoy de este teatro.
nocturna, anuncia la
la pasional, por la actr
sa de América:
"¿Cuanto por su
con el gran estreno,
Para la especial
sodios 10.o, 11.o y
brazo amarillo" y "

## HIPPODROM

HOY — 4 COLOSALES FUNCIONES — HOY
Matinée doble a las 2 P. M. en punto: Final de

### "BUFFALO BILL"

y estreno del colosal drama "PIRATAS DE ALTO BORDO" interpretado por el ídolo de todos los públicos, WILLIAM NUM. Además una linda cómica Universal.

Selecta, a las 5 P. M.: "MILONGUITA", con tadas por la CHILENITA.

Especial, a las 6.15: 2.a función de

### "EL REY DEL RADIO"

Además el sensacional match FIRPO-BRENNAN.

Noche 9.15:

### El Príncipe Carnava

y el match FIRPO-BRENNAN.

Mañana: doble estreno, 1.a función de la serie histórica "EL PUENTE DE LOS SUSPIROS" y "LA NAPOLEON"

### INDEPENDENCIA

**OY: "EL FRUTO PROHIBIDO".** n la furción nocturna a las 9.30 M., de hoy, de este concurrido y editado teatro del barrio Independencia, será estrenada la más grande las obras maestras del cine, grandiosa Paramount, dirigida por l B. de Mille, y titulada: "El fruprohibido", argumento pasional intensa emoción e interpretada la linda Agnes Ayres, el gentil rest Stanley, la hermosa Cata- Williams y Theodoro Roberts.
n la matinée a las 3 P. M., se ibirá la tercera función titulada: Rabino de Kuan Fú", del emoante serial alemán de aventu-, titulado: "La dueña del mun-, obra interpretada por la entadora Mía May, y además la ciosa comedia de aventuras "La spa" obra interpretada por el ge- y simpático Charles Ray.
n la especial a las 6.30 P. M., se ena la 5.a y última función del ndioso serial de Pathé N. Y., rseguido por tres", argumento de nturas y proezas de lo más emoantes, interpretado por Frankie n y Stuart Holmes.

### ELECTRA

**LIVIA THOMAS.** — En las funes de hoy: Especial a las 6.30 y turna a las 9.30, el programa ckamann estrena en absoluto, película que por su elevado cosde exclsuividad, intérprete y arento merece conceptuarse de rapieza cinematográfica: "Dueños y dos", creación postrera de la inunada Olivia Thomas, que la maada actriz en vida no alcanzó a presentada al público.
n la matinée se termina con rseguido por tres" y se presenta pitas millonario", la creación bre del famoso actor que consta seis actos y ha sido editada por Paramount.
n la Selecta, se repite "El sexo ieto", Paramount por Marion ts.

### IRIS

atinée.— Hoy pasa este teatro a matinée infantil a las 2 y meen punto la super-producción Standart, de largo metraje y de acionales aventuras de piratas lta mar, titulada: "Piratas de alordo", interpretación acabada del so de la escena muda, el simpáy querido actor William Far-; también se estrena una copia pletamente nueva de "Chaplin teatro", y otras novedades que len consultarse en el programa.
special y noche. — Estreno en s funciones a las 6.15 y 9.30 ectivamente, de la superproducde arte y gran lujo titulada: "Sí ", la más grande creación de la mparable actriz Norma Talmadla recordada intérprete de "La querida", a quien acompaña su mana Nathalie Talmadge.

### PROXIMOS ESTRENOS

**L INSTANTE SUPREMO", LA GRANDE OBRA DE LA PAOUNT.**—En breves días más cerá el programa Max Glucks-, en el Splendid, el estreno de más grande de las producciones la afamada manufactura Parant, celebrada editora de "El fruprohibido", que ha superado esta super-producción con "El inssupremo", super-producción del oso Sam Wood, de la escuela de l B. de Mille y uno de los más acados directores yanquis. "El nte supremo" es un drama pal, cuyo argumento es de los interesantes y novedosos que haya ofrecido la cinematografía. "El instante supremo", además obra de presentación más regia ntuosa del cine; sus escenarios aron miles de dólares el conslos, figurando entre ellos los nes y palacios más regiamente jados que se hayan ofrecido en ula alguna, y entre ellos hay fiesta aristocrática de esplendor igual; pero donde el derroche a su grado máximo, es el cao de las toilettes. Su protago-, la fascinadora Gloria Swanluce la más regia colección de s de la última moda parisiense, s admirables confeccionados esalmente para ella y para esta por el famoso sastre francés Paquin.

**LMAS PERDIDAS".**—Esta cinacional que ha marcado uno de más grandes éxitos del cine nal y que se estrenó con gran pú- en Valparaíso, será llevada al del país por su autor A. Acevefernández.
eemos que en las provincias reá el éxito de la capital, pues en ad se lo merece. El señor Ace- parte hoy a Curicó, primera ad de su jira.
lmas perdidas", como se sabe, interpretada por la señora Maa Fresno, una de nuestras más ntes damas y por Rosa Acevedo nández, que ha demostrado ser mejor artista cinematográfica la y que en la obra trabaja cummente acompañando a la señora no.

**AJO DOS BANDERAS".**— Esta está llamada a despertar en el lco amante del buen teatro un és digno de la fama de que vieprecedida y además por figurar la una de las actrices más coms del teatro mudo, la encanta- Priscilla Dean.
argumento se desarrolla en el a, entre los regimientos de coles, que luchan en el desierto mantener la soberanía de sus países. Es en este medio de seres anónimos, desterrados que ocultan su tedios y sus crímenes en las arenas infinitas, donde florece una extraña flor exótica, una endiablada criatura toda nervio y corazón, que ha heredado de su sangre árabe la astucia, la fiereza, el fingimiento y por cuyas venas corre también la brava sangre de Francia, la sangre de los héroes de todas las guerras y la gracia, la infinita gracia de sus mujeres.
Priscilla Dean encarna como nadie podría hacerlo el rol de Cigarette, la cantinera del regimiento, a quien todos respetan a pesar de su terrible belleza. Esta joya cinematográfica pertenece a la Universal Pictures Corp., y será estrenada el próximo Martes 10, en los teatros Setiembre y Brasil.

**"VIDA DE CHAPLIN".**—Bajo este título aparecerá en breve un libro sobre la historia de Carlitos Chaplin, el genial humorista cinematográfico.
La mundial simpatía y admiración con que cuenta el "rey de la risa", hace augurar un completo éxito a la obra referida.

EDDIE POLO in THE SECRET FOUR
A UNIVERSAL SERIAL

# EDDIE POLO

EL COLOSAL ATLETA TRIUNFARA UNA VEZ MAS EN LA SERIAL

# LOS 4 SECRETOS

15 EPISODIOS LLENOS DE EMOCION. 5 FUNCIONES.

Miercoles 11 — Setiembre y Brasil — Universal Pict. Corp.

HOY: TEATRO NOVEDADES CUETO Y PORTALES, HOY

MATINEE DOBLE:
**El brazo Amarillo (Cuarta Función)**
Programa Cómico y Harold Lloyd

ESPECIAL Y NOCHE
Funciones Extraordinarias.
LA GRAN FAVORITA: PERLA WHITE EN:
"LA TRIUNFADORA"

Además: HAROLD LLOYD en:
EN "CUPIDO EN ACCION"

### DIECIOCHO

Hoy en matinée a las 3 P. M., presenta un atrayente programa compuesto de las películas siguientes: estreno de la moderna producción cómica, en cinco actos, titulada: "El submarino pirata", por Eidney Chaplin y reestreno de la hermosa comedia dramática de capa y espada, los "Tres mosqueteros de la señorita Nell", obra lindísima interpretada por Mary Pickford.

En las secciones de moda, especial y noche, va la famosa obra de Cecil B. de Mille, "Algo en qué pensar", interpretada por Gloria Swanson, Elliot Dexter, Monte Blue, Teodoro Roberts, Teodoro Kosloff y Julia Faye, grandes figuras de la Paramount. Obra de moralidad absoluta.

### POLITEAMA

**CUATRO FUNCIONES.** — Hoy en matinée doble se da: "Perseguido por tres", fin de este serial y la mejor creación del gordito Tripitas; titulada: "Tripitas millonario". Selecta de las cinco reprisa por última vez y a precios reducidos: "Fruto prohibido", la grandiosa super-producción Paramount, interpretada por la linda Agnes Ayres.

Por la tarde estrena el emocionante drama pasional de gran lujo: "Por teléfono" que se reprisará por la noche con el estreno de la obra pasional titulada: "Cáliz de amor", argumento social de sumo interés, y en la que actúa Hope Hampton.

### MINERVA

**"MARIDOS CIEGOS", POR VON STROHEIM, Y "LA ALEGRIA DE MONTMATRE", POR HUGUETTE DUFLOS.** — Hermosa función nocturna que esta Sala ofrece a sus numerosos habitúes a las 9.30 P. M.

La función de las 6.15 está formada por otras dos obras que gustarán, ellas son la 1.o, "Epoca de la hermosa", serial italiana; "El puente de los Suspiros", obra basada en la historia del Consejo de los Diez.

La otra obra es un drama como pocos, lleno de dolorosas tragedias, "Culpable de amor", sublime interpretación de la linda Dorothy Dalton.

La matinée está compuesta de la 4.a función de "Perseguido por tres" y de la última función de la serie récord, "El sendero sangriento".

### FRANKLIN

**HOY DOMINGO TRES FUNCIONES.** — Matinée triple. Estreno de la tercera función de "Perseguido por tres", que interpretan brillantemente la valerosa Frankile Mann y Stuart Holmes; primera función de "El rey del radio", por Roy Steart y la divertida comedia "Buscando caza".

Especial, cuarta función de "Perseguidos por tres", y fin del "Rey del radio".

La nocturna presenta por segunda vez y a precios populares la obra maestra de Eric von Strehiem, "Esposas imprudentes", cuyo asunto relata el lujo, los placeres, la perversidad refinada, la dominación, etc., con la realidad más absolutamente sugestiva.

### AVENIDA

Cuatro funciones ofrece hoy este elegante cine. En la matinée va la segunda función de la apasionante episódica, titulada: "El puente de los Suspiros", y las estupendas cómicas por Harold Lloyd: "El futre labrador", y "Tímido como un cordero".

En la selecta va "El Congreso Eucarístico de Roma", con todos los detalles de estas solemnes fiestas religiosas realizadas últimamente en Italia.

En especial y noche se estrena la última gran producción Fox, interpretada por la gran favorita Perla White, titulada: "La triunfadora", donde la genial actriz se revela como una muchacha de pantalones. . .

LOS ESPECTACULOS DE LA SOCIEDAD AURELIO VALENZUELA B. Y CIA., SON LOS MAS SELECTOS Y VARIADOS. COMPARE USTED.

## SETIEMBRE

MATINEE A LAS 2.20
Final de la serie Universal
**EL REY DEL RADIO**
y la linda vista de aventuras Universal
"LA SENDA DEL BIEN", por Frank Mayo

SELECTA A LAS 4.30
**Concierto de las Cantantes Chillanejas**
Tres distinguidas señoritas de la sociedad de Chillán. Una soprano dramática, otra lírica y otra ligera.

VERMOUTH Y NOCHE
Cine y Variedades.
Exito colosal de

## Aurorita Peris

la reina de la gracia.
Estreno de la regia película latina

**La Novela de una Actriz**

Creación de María Roasio, la nueva FRANCISCA BERTINI.
La historia de una dama que quemó las alas de su ilusión en la llama del amor y del arte

## BRASIL

MATINEE, A LAS 2.20
"EL REY DEL RADIO"
(2.a función)
SELECTA, A LAS 4 1|2
**DR. MABUSE**
VERMOUTH, A LAS 6.15
**La Novela de una Actriz**
— Y —
CUPIDO DE INCOGNITO
por Marie Prévost.
NOCHE, A LAS 9.30
**Dr. Mabuse**

EL PROGRAMA DEL ESMERALDA SE PUBLICA EN AVISO SEPARADO. CONSULTELO USTED.

## Esmeralda

AURELIO VALENZUELA B. Y CIA.

HOY
MATINEE, A LAS 2.20
Fin de la serie Universal
**El Rey del Radio**
por Roy Stewart.
"Los 3 Mosqueteros Cow-Boys"
por Hoot Gibson y Francis Ford.
Platea: $ 1.20. Niños: 0.80.

SELECTA, A LAS 4 1|2
**EL Dr. MABUSE**
Primer tomo de la triunfal obra.

VERMOUTH Y NOCHE
Platea: $ 2.00
Programa monstruo:
**Perla White**
en su última creación:
**La Triunfadora**
— Y —
Fiesta de la Música
por Pérez Freire.

en combinación con la elegante pareja de bailes
Los Soutos
y de la orquesta Jazz-Band "Esmeralda".
Pérez Freire cantará entre otras canciones
"Princesita"

Asista usted al Esmeralda. Es el teatro más hermoso de Chile. Calefacción efectiva a 150.

MAÑANA:
Vermouth: Concierto de las
Cantantes chillanejas
NOCHE:
Beneficio Isaura Gutiérrez

## Alhambra y Victoria

HOY — 3 FUNCIONES — HOY
**MATINEE DOBLE, A LAS 3 P. M.**
Fin de la serial de emociones, aventuras y misterio
**EL BRAZO AMARILLO**
Presentación de los 3 últimos episodios.

Además 3 chistosísimas comedias en 2 partes cada una, tituladas:
1. El salto a la valla.
2. Tímido como un cordero.
3. Cupido en acción.
POR HAROLD LLOYD

ESPECIAL Y NOCHE
Funciones de moda. Un verdadero acontecimiento de lujo dedicado al mundo elegante,
**SU VALOR EN SOCIEDAD**
creación de la hermosa
KATHERINE MAC-DONALD

TEATRO MAESTRANZA — ATENAS Esq. MATTA

HOY ESPECIAL Y NOCHE
**Ben Turpin**
(EL TURNIO)
En la producción extraordinaria de MACK-SENNETT

## El Pueblo de las Broncas

10 mil personas toman parte en esta comedia gigantesca secundada a 300 chicas atléticas todas de cuerpos esculturales.

MATINEE: Niños 0.80
El Brazo Amarillo
pro Juanita Hanse

SELECTA A LAS 4
Estreno PATHE PARIS
. LA ARLESIANA
por 30 actores de la comedia, francesa

ESPECIAL Y NOCHE, se principiará con la cómica
Buscando Caza
por Lyón y Moron

### PROGRAMAS DE HOY

**SALA IMPERIO.** — Matinée: "El pueblo de las broncas". Selecta: "El diamante negro". Especial y noche: "Su señor y dueño".

**SPLENDID.** — Matinée: "Los rifleros de Texas". Selecta y primera de la noche: "Por complacer a una mujer". Especial y 2.a de la noche: "El fantamón".

**INDEPENDENCIA.** — Matinée: 3.a función de "La dueña del mundo". Especial: final de "Perseguido por tres". Noche: "El fruto prohibido".

**EXCELSIOR.** — Matinée: final de "Búffalo Bill", 3.a de "El brazo amarillo". Especial y noche: "Culpable de amor".

**ELECTRA.** — Matinée: final de "Perseguido por tres" y "Tripitas millonario". Selecta: "El sexo inquieto". Especial y noche: "Dueños y criados".

**POLITEAMA.** — Matinée: "Perseguido por tres" y fin, y "Tripitas millonario". Selecta: "El fruto prohibido". Especial y noche: "Por teléfono" y "El caliz del amor".

**MINERVA.** — Matinée: 4.a función de "Perseguido por tres", y última función de "El sendero sangriento". Especial; 1.a de "El puente de los suspiros". Noche: "Maridos ciegos".

**IRIS.** — Matinée: "Piratas de alto bordo". Especial y noche: "Si o no".

**DIECIOCHO** — Matinée: "El submarino pirata". Especial y noche: "Algo en qué pensar".

**HIPPODROME.** — Matinée: final de "Búffalo Bill" y "Piratas de alto bordo". Selecta: "Milonguita". Especial: "El rey del radio" 3.a y "Match Firpo-Brennan". Noche: "El príncipe de carnaval".

**BRASIL.** — Matinée: 2.a función de "El rey del radio". Selecta: "El doctor Mabuse". Vermouth: "La novela de una actriz".

**ESMERALDA.** — Matinée: final de "El rey del radio". Selecta: "El doctor Mabuse". Noche: "La triunfadora".

**SETIEMBRE** — Matinée: final de "El rey del radio" y "La senda del bien". Especial y noche: "La novela de una actriz".

**FRANKLIN** — Matinée: 3.a función de "Perseguido por tres", 1.a función de "El rey del radio". Especial: 4.a función de "Perseguido por tres" y final de "El rey del radio". Noche: Esposas imprudentes".

**ODEON.** — Matinée: última de "Las dos niñas de París". Selecta: "Tripitas millonario". Especial y noche: "Si o no" y "Tula".

**AVENIDA.** — Matinée: 2.a función de "El puente de los suspiros". Selecta: "El Congreso Eucarístico de Roma". Especial y noche: "La triunfadora".

**NOVEDADES.** — Matinée: "El brazo amarillo". Especial y noche: "La triunfadora".

**ATENAS.** — Matinée: "El brazo amarillo". Selecta: "La arlesiana". Especial y noche: "El pueblo de las broncas".

**REPUBLICA.** — Matinée: "Los tres mosqueteros", (película yanqui), y "El submarino pirata". Especial y noche: "La hija de Napoleón".

**ALHAMBRA Y VICTORIA** —Matinée: final de "El brazo amarillo" y "El salto a la valla". Especial y noche: "Su valor en sociedad".

**IMPERIAL.** — Matinée: 5.a función de "El brazo amarillo" y "El emisario secreto". Especial y noche: "El pueblo de las broncas".

**AVENIDA MATTA.** — Matinée: "El príncipe de los ensueños". Especial y noche: "El fruto prohibido".

**MUNDIAL.** — Matinée: 2.a función de "El rey del radio" y 4.a de "El brazo amarillo". Especial y noche: función completa de "La Atlántida".

**SELECTA.** — Matinée: "Coqueteando con la negra". 1.a función de "El rey del radio" y 3.a de "El brazo amarillo". Especial, 4.a de "El brazo amarillo". Noche: "¿Cuánto por su honra".

## RESFRIADOS CAUSAN DOLOR DE CABEZA

El LAXATIVO BROMO-QUININA desvía la causa. Se usa en todo el mundo para curar un resfriado en un día. La firma de E. W. GROVE se halla en cada cajita. Hecho por la Paris Medicine Co., S. Louis de E. U. de A.

## "Gets-It"
## El Matador De Callos

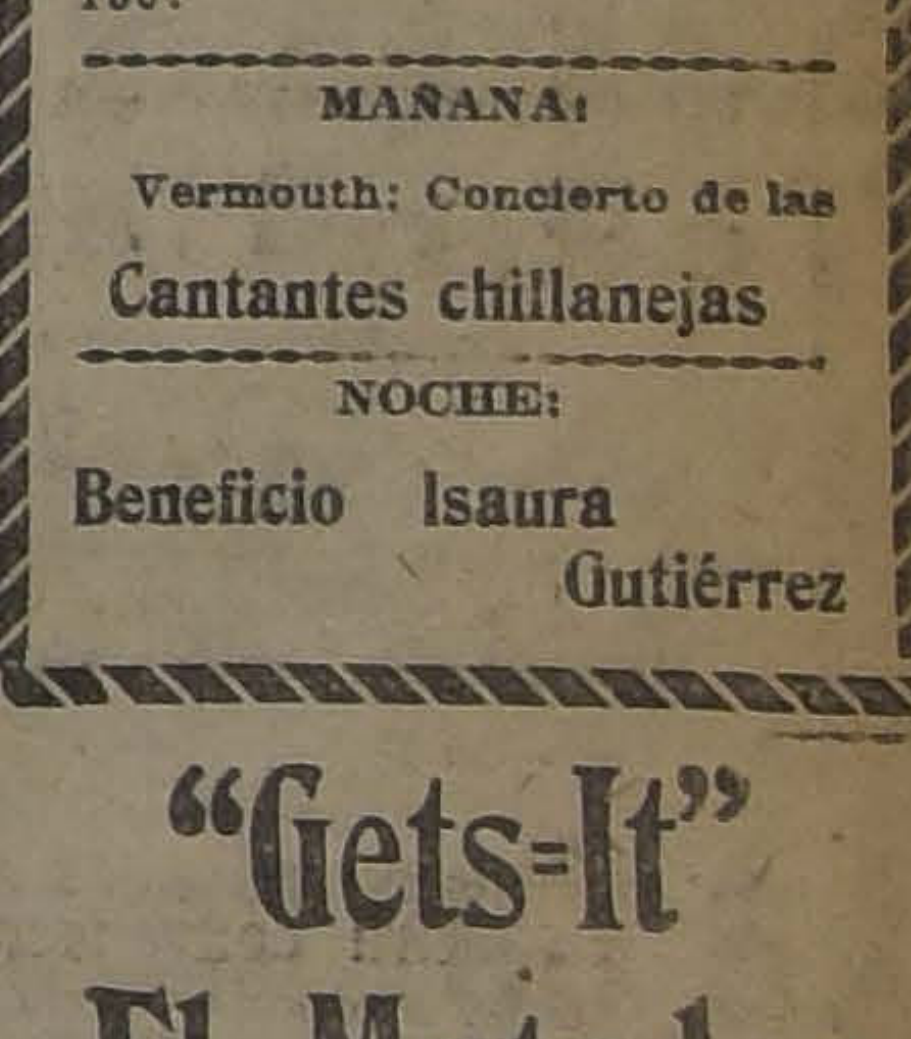

No por dolorosa y peligrosa excavación cortadura o quemadura, sino insensiblemente— comprimiendo el callo de manera que Ud. lo puede desprender en pieza. Use

"Gets-It"

Exija el verdadero. No contiene ácidos. Absolutamente inofensivo para la carne viva. Fabricado por E. Lawrence & Co. Chicago, Ill., E. U. A.

DAUBE y Cía.

VALPARAISO, SANTIAGO, CONCEPCION

## SEÑORA

### Cuide su Cabellera

Que es el tesoro más precioso con que Dios ha embellecido la mujer.

La única forma eficaz de tener abundante y bonita cabellera y alejar para siempre el peligro de la calvicie, es usar el

ESPECIFICO BOLIVIANO BENGURIA

Las cualidades de este inimitable específico (único de verdadera y comprobada eficacia en la curación de la calvicie), no podrán ser jamás igualadas, pues representan la labor científica de un sabio que durante más de veinte años se dedicara a descubrir su fórmula; y los muchos años de práctica en su aplicación, han conducido al doctor Benguria, dados los sorprendentes resultados con él obtenidos, a concentrarlo cada día más, logrando así con ello una más rápida y segura curación.

La preparación del "Específico Boliviano Benguria", es puramente vejetal, no conteniendo ninguna materia nociva para el pelo, como son el mercurio, plomo, alcohol, anilinas, aceite, etc., etc., materias que son la base de todos los aceites o tinturas que con nombres más o menos maravillosos y divinos, se ofrecen al público.

Rechace siempre esos aceites y tinturas que sólo sirven para matar la raíz del cabello, imposibilitándolo para una curación eficaz.

Use sólo el "ESPECIFICO BOLIVIANO BENGURIA" (a base puramente vegetal) que cura radicalmente las canas, sin teñirlas; mata la caspa, evita la caída del pelo y sana por completo la calvicie, haciendo salir nuevos y abundantes cabellos con su primitivo color.

MONEDA 875.—CASILLA 2426.—TELEFONO 882
SANTIAGO

Se atiende al público de 9 A. M. a 8 P. M.

# INFORMACIONES C

DE NUESTROS CORRESPONSALES ESPECIALES, VIAS EASTERN Y ALL AMERICA CABLES INC., Y DE "THE UNITED P

# LA CAMARA DE DIPUTADOS FRANCESA RATIFICA EL TRATADO DE DESARME NAVAL DE WASHINGTON

## EN EL CONSEJO DE LA LIGA DE LAS NACIONES

### Se aprueba la conducta de la Comisión del Sarre. — Los miembros de la Liga son invitados a informar respecto de los mejores medios de llevar a la práctica el programa norteamericano. — Egipto, Marruecos y Túnez son invitados a actuar como entidades separadas a la Conferencia Internacional Aduanera.

GINEBRA, 7.— El Consejo de la Liga de las Naciones ha llegado a un completo acuerdo respecto de la investigación de la administración de la Cuenca del Sarre y, después de examinar personalmente a los miembros de la Comisión del Sarre decidió que era inútil continuar discutiendo este asunto, por cuanto se había pronunciado ya anteriormente, apreciando ampliamente la administración de la comisión en los tres y medio años pasados. Además acordó dejar exclusivamente a la Comisión la prerrogativa de decidir del momento oportuno para restablecer el régimen normal en la cuenca, solicitando sí de la Comisión que disponga de las tropas francesas tan pronto como se haya organizado una gendarmería local capaz de mantener el orden en la región.

El Consejo acordó también dirigir a todos los miembros de la Liga una petición para que estudien la materia y den instrucciones a sus delegados ante la asamblea respecto de los mejores medios de llevar a cabo el programa americano. Esta decisión fué tomada a propuesta de lord Robert Cecil y el delegado chino, levantándose en seguida, agradeció a los Estados Unidos esta primera colaboración en las actividades de la Liga, pidiendo además que se enviara un mensaje comunicando la resolución adoptada a Mr. Porter, que aún se encuentra en Europa y que había pedido ser mantenido al corriente de lo acordado por el Consejo al respecto.

El creciente desarrollo independiente de los Dominios del Africa del Norte quedó reconocido cuando el Consejo invitó a Egipto, Marruecos y Túnez a participar como entidades separadas a la Conferencia Internacional sobre aduanas, convocada por la Liga y que se reunirá en esta ciudad el 15 de Octubre, aún cuando Marruecos y Túnez permanecen aún bajo protectorado extranjero.

Se cree que Egipto solicitará, en la asamblea de Setiembre, ser admitido en la Liga.

El Consejo autorizó la publicación de un Anuario con los datos referentes a los armamentos navales, militares y aéreos, que los miembros de la Liga se han comprometido a comunicarse mutuamente.

HENRY WOOD.—(U. P.).

## GRAN BRETAÑA

### FFracasa la huelga de gente de mar en Liverpool

LONDRES, 7.— La huelga de gente de mar fracasa en Liverpool donde son menos de quinientos los que obedecen la orden de paro.

Se cree que el Lunes el trabajo se habrá reanudado normalmente a orillas del río Mersey.—(U. P.)

### El triunfo de Jhonston en Wimbledon

WIMBLEDON, 7.— En el encuentro final del campeonato de tennis, Johnston venció a Hunter del por el siguiente score: 6-0; 6-3; 6-1.—(U. P.)

### Las regatas de Henley

HENLEY, 7.— En la final de regatas, el club de remo Thames, venció al equipo del colegio Pembroke, de Cambridge.—(U. P.)

### Las finales del campeonato de tennis en Wimbledon

WIMBLEDON, 7.— En los partidos finales del campeonato de tennis, Lycet y Godfree, vencieron a De Gomar o Flaquer, por los siguientes puntos: 6-3; 6-4; 3-6; 3-6.

Mademoiselle Lenglen y Miss Ryan triunfaron de las señoritas Austin y Colyer en la siguiente forma: 6-3; 6-1.—(U. P.)

### Los finales en Wimbledon

WIMBLEDON, 7.—En los finales para mixtos dobles la pareja Lycett O'Ryan, después de reñida lucha, venció a la pareja Deane Shepero-Barron pos los siguientes puntos: 6—4; 7—5.

El tiempo hermosísimo y un hermoso día de sol atrajeron una numerosa concurrencia a presenciar el encuentro.—(U. P.)

### Resultado de una carrera

LONDRES, 7.—La Copa Alexandra, la ganó Lanzún, de propiedad de Irvine Boswell. El segundo lugar lo ocupó Aeglehwak y el tercero Lord of Burgley.—U. P.).

### LA CAMARA RATIFICA EL TRATADO NAVAL DE WASSHINGTON

PARIS, 7 (Flash Bulletín).—La Cámara de Diputados, por 360 votos contra 106 ratificó el Tratado de desarme naval de Washington.—(U. P.).

### Gran Bretaa habría insinuado a Alemania que solicite su ingreso a la Liga de las Naciones

LONDRES 7.— Los corresponsales del "Chronicle" y del "Daily News" en Berlín, informan que Gran Bretaña ha insinuado a Alemania que exprese su deseo de ingresar a la Liga de las Naciones.—(U. P.).

### LA CONFEFRENCIA SOBRE TANGER AL MARGEN DEL FRACASO

LONDRES 7.— De diferentes fuentes se anuncia que la Conferencia sobre Tanger, ha terminado virtualmente en una situación sin salida y que los delegados están ahora en consulta con sus respectivos gobiernos, pero que son muy pocas las esperanzas de que pueda encontrar una base de acuerdo.

Los franceses censuran a los españoles que, a su vez, censuran a los franceses, declarando que ésta última desea hegemonía en Africa.— (U. P.).

### Un vapor choca contra una roca en el Canal de la Mancha

LONDRES 7.— El vapor "Cesárea", que hace la travesía del Canal de la Mancha y que zarpó de Jersey con rumbo a Southampton, esta mañana a las 7.30, con 400 pasajeros a bordo, chocó debido a la densa neblina, con una roca.

El capitán se vió obligado a regresar a Jersey, salvándose los pasajeros en los bote salvavidas. — (U. P.).

## La huelga metalúrgica alemana

### Los obreros abandonan ordenadamente el trabajo. — Los patrones estiman que el movimiento es ilegal. — Las actividades de los agitadores comunistas y pangermanistas.

BERLIN 7. — Más de cien mil obreros de la industria metalúrgica se declararon anoche en huelga, y las Uniones toman sus medidas para que el movimiento se extienda progresivamente a otros establecimientos, en el plazo de dos días.

Los huelguistas han abandonado ordenadamente las usinas, dejando los establecimientos y herramientas en perfectas condiciones, pues, sus leaders les advertían de evitar toda violencia.

Los patrones, por su parte, manifiestan que la huelga es ilegal, por cuanto solamente la mitad de los obreros no han participado en la votación del movimiento, contándose entre ellos los que trabajan de noche.

Mientras tanto, los agitadores comunistas y pangamanistas continúan sus conferencias respecto del golpe que piensan dar, esperando llevarlo a cabo si la huelga de la industria metalúrgica se transforma en paro general, pero, en muchas esferas, se duda de que esos agitadores estén suficientemente unidos para tener éxito en su empresa.—(U. P.)

## PROTESTA FRANCO-BELGA ANTE EL GOBIERNO A

### Von Rosenberg declara que nada sabe respecto de lo ocurrido en Duisburg, y que, por consiguiente, no puede asumir la responsabilidad de los acontecimientos.

BERLIN, 7.— Los representantes de Francia y Bélgica en esta capital visitaron al Ministro de Relaciones Exteriores von Rosenberg y le manifestaron que sus gobiernos consideran al gobierno alemán responsable de fomentar la resistencia activa en el Ruhr, especialmente, debido a las condolencias que envió, telegráficamente, con motivo del fusilamiento de Schlaegeter.

Von Rosenberg contestó que Francia y Bélgica no podían haces responsable a Alemania de las injusticias que ellas mismas cometían al avanzar en el Ruhr.

Agregó que, debido a las restricciones impuestas por los franceses, no podía realizar investigación alguna acerca de los sucesos de Duisburgo y que, como nada sabe oficialmente al respecto, no puede asumir la responsabilidad de lo ocurrido. Agregó que era muy fácil comprender su condolencia por la muerte de Schlageter, ya que éste no deseaba causar la muerte de persona alguna, sino únicamente dificultar a los franceses el uso de derechos injustamente adquiridos. Manifestó, sin embargo, que el gobierno no disculpa los actos de terrorismo.

En esta capital nada se sabe respecto de una posible suspensión de relaciones entre Alemania, Francia y Bélgica.— Carl D. Groat.—(U. P.)

DE MESA
VITAL POQUINDO
RADIOACTIVA

¿QUIEN FUE EL HOMBRE CON LA MASCARA DE HIERRO?
¡AVERIGÜELO Y GANARA DINERO! J-12

Jamás se podrá Ud. afeitar mejor ni con mayor económía

Si no lo hace con una
VALET AUTO-STROP

La más perfecta económica máquina de afeitar.
Asienta y da filo a sus propias hojas sin necesidad de quitarlas de la máquina.
Hay máquinas de varias calidades desde $ 12.00 m|c.
En venta en casas importantes y donde sus importadores.

AutoStrop
SAFETY RAZOR
AUTO STROP

MORRISON & Co.
AHUMADA 65-77 — SANTIAGO

Mueblería "La Argentina"
220 - BANDERA - 220. — SANTIAGO
JOSE GURFINKEL
GRAN SURTIDO DE MUEBLES DE TODOS ESTILOS
FABRICA: CHILOE 1367 AL 1375
A precios más bajos que en todas las Mueblerías. Antes de hacer sus compras CONSULTE MIS PRECIOS.

¡¡ATENCION!!
Compre usted sus
CASIMIRES
directamente a la Fábrica y se economizará dinero.
Para convencerse haga una visita al
DEPOSITO DE CASIMIRES
y Géneros que tenemos establecido en
Calle Bandera N.º 644
Nuestros artículos se venderán a precios de Fábrica.
"ECONOMIA ES RIQUEZA"
Sección especial para atender a LOS SASTRES y COMERCIENTES.
Fábrica de Tejidos "CAUPOLICAN"
BANDERA Núm. 644

PILAS
MARCA
"Ev eready"
PARA
Lámparas de bolsillo
Radio-telefonía
Teléfonos
Campanillas
Automóviles
Motores
Etc., Etc., Etc.
Llega todos los meses una remesa fresca.
"Eveready"
Pídanlas donde
Carr & Haynes
AGUSTINAS 1041
Teléfono 3606
Casilla 2769
Se atienden pedidos de provincias

Compañía Chilena de Electricidad Ltda.
Se necesitan Maquinistas y Cobradores para el servicio de tranvías.
Presentarse diariamente desde las 8 de la mañana a la Oficina de Tráfico, San Antonio 645.
EL GERENTE GENERAL

"MANZANO DELICIO
EL ARBOL FRUTAL QUE HA DADO MAS DINERO A ESTADOS UNIDOS
Notable por su crecimiento vigoroso y abundante producción desde los primeros a
La "MANZANA DELICIOUS" de coloración roja y sabor exquisito, obtiene el m
en el mundo, superando tres y hasta cuatro veces el valor de otras variedades de m
El "MANZANO DELICIOUS" es el árbol más valioso para formar huertos indu
portación.
Recientemente introducido al país, se ofrece por primera vez en venta.
ALBERTO HECK. — "EL A

Cigarrillos
Westminster
$ 2.40 CAJETILLA
BRITISH-AMERICAN TOBACCO Cº (CHILE) LTD.

GIBBS & Co
CATEDRAL 1037
OFRECEN:
FIERRO INGLES DE 1.ª, GALVANIZADO
CORRUGADO LISO Y NEGRO LISO
RESINA G.
GRASA DE PINO
TE A GRANEL IND
ALAMBRES
CLAVOS DE ALAMB
CARBU
HOJALATA INGLESA 20 por 4

# GRAFICAS DEL EXTERIOR

LOS ORIGINALES DE TODOS LOS CABLEGRAMAS QUE SE INSERTAN EN ESTA SECCION ESTAN A DISPOSICION DEL PUBLICO EN ESTA IMPRENTA

# VON ROS ENBERG DECLARA QUE EL GOBIERNO ALEMAN NO ES RESPONSABLE DE LO OCURRIDO EN DUISBURG

## LOS RESULTADOS DEL AVANCE EN EL RUHR

### Mr. Chamberlain opina que han venido a confirmar los primitivos temores británicos. — El problema no envuelve solamente intereses franceses.

LONDRES 7.— Mr. Neville Chamberlain, en un discurso pronunciado al aire libre en Birmingham, durante una manifestación de varios millares de unionistas, declaró que los resultados del avance en el Ruhr, desgraciadamente, han venido a confirmar los temores manifestados desde un pricipio por Gran Bretaña.

Nada provechoso ha sido obtenido por Francia, en cambio, la capacidad pagadora de Alemania ha disminuído en forma perceptible de suerte que Gran Bretaña, afectada actualmente, no permitirá que la situación continúe indefinidamente en la misma forma pues el problema no envuelve solamente intereses franceses.

Inglaterra desea ansiosamente proteger la armonía pero, sin embargo, "ha llegado la hora de iniciar gestiones más definidas para hallar una solución antes de que la Europa Central esté completamente arruinada".—LLOYG ALLEN.—(U. P.)

## SUIZA

### Francia estaría dispuesta a aceptar la opinión turca

LAUSANNE, 7.—Se rumorea, si en la noticia aún no ha sido confirmada, que Francia esta dispuesta a adoptar el punto de vista turco respecto de la deuda otomana, lo que apresuraría la celebración de la paz de Oriente.—(U. P.)

### HACIA EL FIN DE LA CONFERENCIA DE LAUSANNNE

LAUSANNE, 7.— Los representantes aliados conferenciarán mañana con Ismet Pashá. Esta reunión se verificará en la tarde. Existe la esperanza de que la paz pueda firmarse el 15 del presente. Se cree que los aliados aceptarón la oposición turca respecto de la evacuación de Constantinopla.—(U. P.).

### Lord Robert Cecil propone que el Consejo de la Liga sesione bimensualmente

GINEBRA, 7.— Debido a que aumentan considerablemente los asuntos de que tiene que ocuparse la Liga de las Naciones, lord Robert Cecil ha propuesto que, en adelante, el Consejo celebre sesiones bi-mensuales, lo que le permitiría actuar más rápidamente en las complicaciones internacionales corrientes. (U. P.)

## FRANCIA

### BELGICA INVITA A FRANCIA A UNA GESTION CONJUNTA ANTE EL GOBIERNO ALEMAN

PARIS, 7.— De fuente autorizada se confirma que Bélgica ha insinuado la conveniencia de llevar a cabo una gestión conjunta ante el gobierno de Berlín, pidiendo que desapruebe los actos criminales de sabotaje, amenazando, en caso contrario, con retirar los embajadores de Francia y Bélgica de Berlín.

Francia está dispuesta a la gestión conjunta, pero se cree que insinuara otra penalidad en el caso de no responder en forma satisfactoria el gobierno alemán, por cuanto considera provechosa la permanencia de los embajadores.—Webb Miller.— (U. P.)

### La defensa del Tratado de Washington

PARIS 7.— La ratificación del Tratado Naval de Washington por la Cámara de Diputados francesa se produjo después de un discurso pronunciado en su favor por el Ministro de Marina M. Raibertti.

M. Poincaré contestó libremente las críticas y defendió el Pacto.—(U. P.)

ALFALFA de PROVENZA
LEGITIMA
Importada de Avignon, (Francia).
— VENDE —
Huérfanos 1148.— Santiago.— Casilla 3913

### La política franco-belga respecto de Alemania

PARIS 7.— Se confirma que en la reunión verificada en Marzo Bélgica sugirió que se pidiera a Alemania el abandono del sabotaje y que se habría manifestado contraria a que se expulsaran a los embajadores alemanes en París y Bruselas.

Se agrega que Francia aceptó la sugestión, pero que incluyó otras penalidades, además de la expulsión de los embajadores.—(U. P)

### LA RATIFICACION DEL TRATADO DE WASHINGTON

EN LA CAMARA DE DIPUTADOS

PARIS 7.— En la sesión extraordinaria celebrada por la Cámara de Diputados y en la que fué ratificado el Tratado Naval de Washington, M. Guernier dió lectura al informe del Comité designado para estudiar dicho pacto y que concluye en favor de su ratificación.

M. Soudiers atacó el convenio, estimando que no da suficientes garantías a los intereses franceses y que sus concesiones dejan a Gran Bretaña ama y señora del Mediterráneo.

M. Serrau declaró que el tratado deja completa libertad de acción respecto de la construcción de embarcaciones ligeras y que los submarinos bastan para protejer las colonias francesas.

Se cree que el Embajador de los Estados Unidos, Mr. Herrick, visitó ayer al premier M. Poincaré y le expresó los deseos de los Estados Unidos de ver el Tratado ratificado cuanto antes.—(U. P.)

### Viaje del Rey de Tunez a Francia

TUNEZ, 7.—El bey y el residente general se embarcaron hoy con rumbo a Marsella, a bordo del crucero "Lorraine".—(U. P.)

### "Le Matin" censura la actitud británica

PARIS 7.— "Le Matin" en un virulento artículo referente a la actitud británica, dice que Inglaterra se opone a la tesis francesa respecto de Tanger y en Lausanne para hacer presión sobre ella en el problema de las reparaciones, y dice que, desde las primeras palabras pronunciadas por el delegado británico a la Conferencia de Tanger, quedó de manifiesto que lord Curzon le había dado instrucciones tales que toda discusión útil fuera imposible y que los intereses franceses quedarán en suspenso; sin embargo, los delegados franceses han recibido instrucciones para continuar las negociaciones.

Agrega que Gran Bretaña recurre a la obstrucción e intimidación en todas las cuestiones pendientes.—(U. P.).

### Censuras de la prensa a la actitud anglo-sajona

PARIS 7.—La prensa censura las maquinaciones por medio de las cuales los anglo-sajones tratan de obligar a Francia a aceptar las opiniones de Gran Bretaña respecto de las reparaciones.—(U. P.)

### Posible suspensión de la revista del 14 de Julio en París

PARIS, 7.—Se cree que si el calor continúa tan intenso, no se verificará la tradicional revista del 14 de Julio.—(U. P.)

## ALEMANIA

### LA OCUPACION DE LAS SUCURSALES DEL REICHSBANK POR LOS FRANCESES

BERLIN, 7.—Comunican de Essen que las autoridades francesas informaron los directores del Reichsbank de que evacuaran el Banco cuando se les pague diez mil millones de marcos. Los Bancos particulares cerraron sus puertas en señal de protesta.

Los franceses ocuparon la sucursal del Reichsbank en Duisburg donde, según se informa, se apoderaron de setenta mil millones de [illegible]

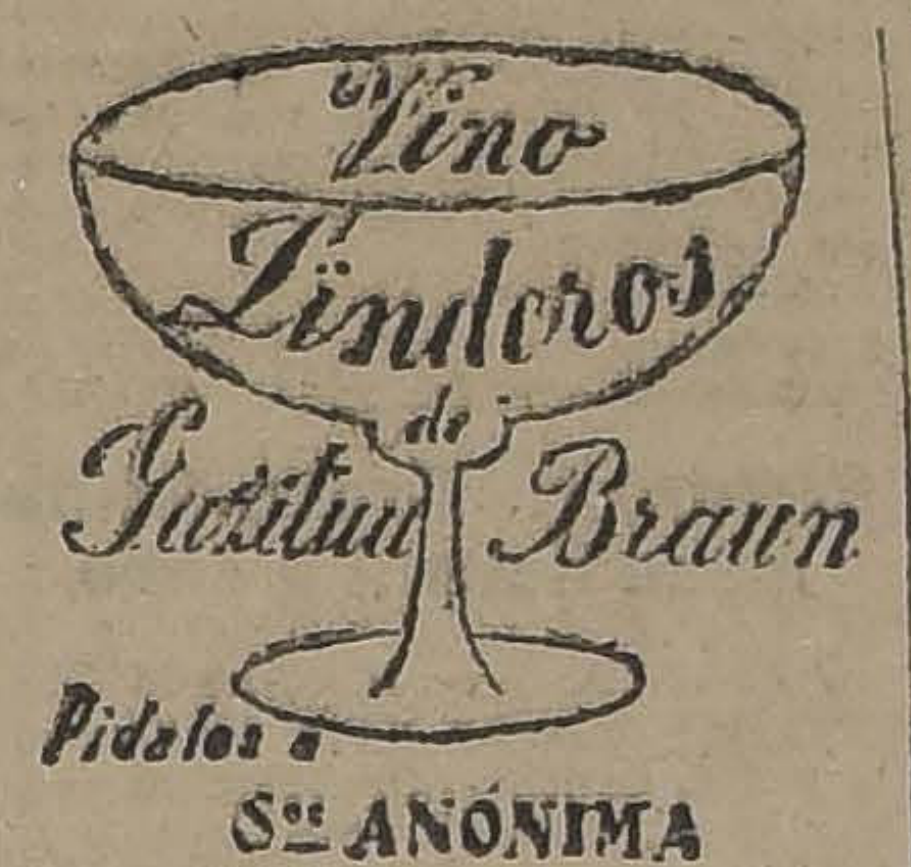

Vino Linderos de [illegible] Braun
Pídalos a
Sᵈᵃᵈ ANÓNIMA
Jahuel
MONEDA 843
Teléfono 2732

Realización
¡Alfombras! ¡Alfombras!
Alfombras inglesas de lana finas, Lotus y Opal se liquidan desde $ 800, Alfombras inglesas tripe rizado desde $ 180.
Frente a la Plaza Almagro San Diego 460
EL AGUILA

## INFORMACIONES COMERCIALES, POR CABLE

### Cotizaciones de las acciones salitreras

LONDRES 7.—Las acciones de compañías salitreras de Chile se cotizan en la siguiente forma:

| | |
|---|---|
| Angela, | 38 chelines. |
| Alianza, | 430 chelines. |
| New Paccha, | 27 1\|2 chelines. |
| Nueva Tamaruga, | 59 chelines. |
| Pan de Azúcar, | 48 chelines. |
| Rosario, | 29 1\|2 chelines. |
| Salar del Carmen, | 62 1\|2 chelines. |
| Santa Catalina, | 33 chelines. |
| Tarapacá y Tocopilla, | 16 chelines. |
| Londres, | 46 chelines. |
| Aguas Blancas, | 81 chelines. |
| Anglo Chilena, | 56 chelines. |
| Lautaro, | 160 chelines. |
| Liverpool, | 64 chelines. |
| Santiago, | 55 chelines.—(U. P.) |

### Aumento del precio de la harina en Gran Bretaña

LONDRES 7.—La Asociación de Molineros aumentó en un chelín el precio del saco de harina a consecuencia de los gastos suplementarios que le ha ocasionado la huelga de estibadores.—(U. P.)

### La baja del franco

PARIS 7.—El franco ha llegado a cotizarse a razón de 17,35 por dólar, siendo esta la baja mayor que se registra desde el año 1920.—(U. P.)

### Los cambios

NUEVA YORK, 7.— Se han fijado hoy los siguientes cambios:

Gran Bretaña: 4,50 5|8 dólares por libra esterlina.

Francia: 5,79 centavos oro por franco.

Alemania: 210,530 marcos por dólar.

Chile: 12,95 centavos oro por peso.

Japón, 48,5 centavos oro por yen.—(U. P.).

### El mercado de metales

NUEVA YORK, 7.— El estaño se cotizó hoy a razón de 37,75 centavos oro la libra para pago al contado. El cobre no se cotizó.—(U. P.).

### El mercado de cereales

CHICAGO 7.— Se han fijado ho les siguientes precios para cereale

Trigo: para entrega en Juli 1,04 centavos oro el bushel; para entrega en Setiembre, 1.03 1| centavos oro el bushel; para entrega en Diciembre, 1.06 3|8 centav oro el bushel.

Maíz: para entrega en Julio, 8 cinco octavos centavos oro el bushel; para entrega en Setiembr 75.3|4 centavos oro el bushel; para entrega en Diciembre, 63.1| centavos oro el bushel.

Avena: para entrega en Juli 39 centavos oro el bushel; para entrega en Setiembre, 35 1|4 centavos oro el bushel; para entreg en Diciembre, 37 centavos oro bushel.—(U. P.).

### 975,000 MARCOS POR LIBRA ESTERLINA

LONDRES, 7.—El marco se cotiza a razón de 975,000 por libr esterlina.—(U. P.)

### Grave suceso en el centro de Berlin

LONDRES 7.— El corresponsal de "The Central News Agency" en Berlín comunica que, como resultado de una colisión habida en el centro de la ciudad resultaron muchos muertos y cincuenta heridos de gravedad.—(U. P.)

### El cuadrajésimo aniversario del príncipe Eitel Friedrich

BERLIN, 7.— El órgano de la extrema derecha, la "Deutsche Zeitung", con motivo del cuadragésimo aniversario del príncipe Eithel Friedrich le califica de "Alteza Real", y le congratula por su posición personal y especialmente por la valentía de que ha dado prueba como soldado, en el frente.—(U. P.)

### Congreso de representantes de las regiones ocupadas por los franco-belgas

BERLIN 7. — El Congreso de representantes de las regiones ocupadas se reune hoy en Marburghamlahn para formar la organización central de los "oprimidos".—(U. P.)

### El trabajo en la Casa Krupp

ESSEN, 7.— La sección de operarios de las usinas Krupp que pensaban declararse en huelga en vista de la ocupación de los depósitos de carbón por los franceses, ha decidido ahora continuar trabajando, después de cerrar las puertas y rejas y colocar en ellas centinelas. (U. P.)

### FIRPO PROYECTA CASARSE CON LA MARQUESA LOURDES

ALLENHURST, 7.— Firpo ha declarado que tiene la intención de casarse con la marquesa de Lourdes, de veinte años, oriunda de Madrid, y que reside actualmente en La Habana.—(U. P.).

### LA OCUPACION FRANCESA EN FRANKFURT

LONDRES. 7. — El corresponsal de "The Central News Agency", en Bruselas, comunica que los franceses extienden su ocupación en Frankfurt, cuyas casas de los arrabales fueron ocupadas ayer.—( U. P.)

## ESPAÑA

### Acuerdos del Consejo de guerra

MADRID 7.—El Consejo d Guerra, reunido en pleno, inform favorablemente el ascenso a general del coronel Sanjurjo, denegando, al mismo tiempo el mismo ascenso a Cavanellas.—(U. P.)

### Una petición del general Aguilera

MADRID 7.—Se dice que general Aguilera comisionó a lo generales Montan, y Driedich, para que rueguen al conde de Romanones que explique publicamente que se solucionó el incidente qu el general tuvo con el señor Sánchez Guerra. Aguilera esperar esto para rectificar algunos errores en que han incurrido vario periódicos.—(U. P.)

### Iniciativa de un Genera

MADRID, 7.—Todos los jefes oficiales acogieron la iniciativa de General Feijos para que se reúnan fondos a fin de asegurar la sub

Guayacolina
Unico especifico de efecto seguro contra la TOS rebelde, BRONQUITIS, Peligro de TISIS
DESCONFIE de las imitaciones y productos similares.
Pídala en todas las boticas.
LABORATORIO CHILE
SANTIAGO

MAÑANA LUNES

Iniciamos la venta de todos los artículos de Invierno con colosales
REBAJAS DE PRECIOS
En todos los demás géneros hemos efectuado también Grandes Rebajas

GENEROS PARA ABRIGOS

| | | |
|---|---|---|
| GAMUZAS pura lana, colores saldos, ancho 145 cms., el metro a | $ | 9.95 |
| PAÑOS nacionales pura lana, ancho 145 cms., el metro a | $ | 11.90 |
| GAMUZAS listadas y de cuadros, ancho 145 ctms., el metro a | $ | 12.80 |
| TERCIOPELOS finos, importados, ancho 140 ctms., (colores saldo), el metro a | $ | 14.80 |
| GAMUZAS francesas muy finas, ancho 145 ctms., gran réclame, el metro a | $ | 15.80 |
| MUFLONES ingleses muy gruesos, ancho 140 ctms., el metro a | $ | 19.80 |

GENEROS PARA TRAJES

| | | |
|---|---|---|
| SARGAS pura lana, el metro | $ | 6.90 |
| GABARDINAS negras, mezcladas, ancho 140 ctms., el metro | $ | 7.90 |
| POPELINAS negras, pura lana, el metro | $ | 7.90 |
| SARGAS azules, ancho 110 ctms., el metro | $ | 9.90 |
| SARGAS negras y azules, ancho 140 ctms., el metro | $ | 12.80 |
| GENERO imitación jersey, ancho 140 ctms., el metro | $ | 14.80 |
| GABARDINAS finas, ancho 135 ctms., el metro | $ | 16.30 |
| TERCIOPELO inglés muy fino, ancho 75 ctms., el metro | $ | 16.80 |
| CASIMIR azul y negro para traje sastre, ancho 145 ctms., el metro a | $ | 19.80 |

Todos los géneros de lana los hemos rebajado 30 por ciento del costo.

CASIMIRES PARA CABALLEROS

| | | |
|---|---|---|
| CASIMIRES para niños, metro a | $ | 10.80 |
| CASIMIRES nacionales, pura lana, metro a | $ | 17.80 |
| GRAN LOTE de casimires ingleses para trajes y abrigos, el metro a | $ | 19.80 |
| GRAN LOTE de casimires finos, el metro a | $ | 29.80 |

Una visita a nuestra Casa le reportará a Ud. grandes y positivas economías

Sobretodos ingleses para caballeros, a $ 99.80 cada uno.

FRAZADAS DE LANA

| | | |
|---|---|---|
| 10,000 FRAZADAS españolas, artículo superior calidad, cada una a | $ | 34.80 |
| 5,000 FRAZADAS en colores Vicuña, rosado y celeste, para plaza y media, cada una a | $ | 37.80 |

SEDAS

| | | |
|---|---|---|
| PONGES gruesos, ancho 1 metro, el metro | $ | 14.80 |
| TAFETANES pura seda, en 50 colores diferentes, a | $ | 18.80 |
| ESPUMILLAS de pura seda, muy gruesas, y en 50 colores, el metro a | $ | 19.80 |
| GABARDINAS pura seda, el metro a | $ | 24.80 |
| MARROCAIN pura seda, metro | $ | 29.80 |

La inmensa variedad de colores y los precios regalados de Crepe Marrocain y Espumillas de seda, será la nota sobresaliente de la Sección Sederías.

10,000 Paraguas de Algodón y Seda a Precios Regalados'

Liquidación sin precedentes en la historia comercial de nuestra casa

CREAS PARA SABANAS

| | | |
|---|---|---|
| CREA fina, ancho 160 ctms., el metro | $ | 3.90 |
| CREA fina, ancho 210 ctms., el metro | $ | 5.80 |
| CREA fina, ancho 220 ctms., el metro | $ | 6.80 |
| CREAS medio hilo, el metro, desde | $ | 6.60 |
| CREAS 3\|4 hilo, el metro, desde | $ | 7.90 |
| CREAS puro hilo, el metro, desde | $ | 11.80 |

LIENZOS

| | | |
|---|---|---|
| LIENZO fino, mejor que el Caballo Alado, la pieza de 20 yardas | $ | 27.80 |
| LIENZO extra, mejor que el ZZZZ, la pieza de 20 yardas | $ | 44.80 |

BATISTAS DE HILO PARA ROPA FINA

| | | |
|---|---|---|
| BATISTA Larda, ancho 1 metro, la pieza | $ | 44.80 |
| BATISTA Butrón, ancho 1 metro, la pieza | $ | 49.80 |
| BATISTA Sollave, ancho 1 metro, la pieza | $ | 54.80 |

Nuestro gran surtido de géneros blancos finos, para novias, y creas para sábanas, llamará la atención por la superior calidad de los artículos y sus bajos precios.

GENEROS PARA CORTINAS

| | | |
|---|---|---|
| UN GRAN LOTE de géneros para cortinas, en 90 ctms. de ancho y con dibujos muy bonitos, el metro | $ | 1.60 |

Horas de venta: de 9 a 12 y de 2 a 6 y media

No se dan muestras ni se mandan a provincias

No se mandan paquetes a domicilio.

ALMACENES DE LIQUIDACIONES
Unicos en Sur-América autorizados por las Asociaciones de Fabricantes Europeos y Americanos, para vender las mercaderías rezagadas en Aduana
ESTADO 135-137

La San Juan de Dios

avisa a toda persona que tenga alguna operación pendiente comprendida entre los

N.os 89,203 al 89,901

se sirva retirarla o renovarla antes de las 9 1|2 horas del 9 del presente, fecha en que se licitarán en remate público.

NOTA IMPORTANTE. — Se pone en conocimiento de los interesados que los rescates y renovaciones, sólo podrán efectuarse hasta momentos antes del remate, según orden de la Inspección de Casas de Préstamos.

745 — DELICIAS — 745

J-9

sistencia de las familias de los jefes y oficiales condenados por los sucesos de Marruecos.—(U. P.)

### La huelga en Barcelona

MADRID 7.— El Gobierno está sumamente preocupado con la agravación de la huelga de Barcelona, que amenaza con paralizar totalmente la vida de la ciudad. Probablemente adherirán a la huelga los obreros ferroviarios y los de las compañías de gas y de electricidad.—(U. P.)

### La campaña contra el General Aguilera

MADRID 7. — Varios diarios sostienen que los que mantienen la campaña contra el general Aguilera, esperan que se le destituya del ejército. El Gobierno parece resuelto a mantenerlo en su puesto.—(U. P.)

## AUSTRIA

### El gobierno prohibe la venta de objetos de plata del duque de Cumberland

VIENA 7.— En vista del anuncio del Duque de Cumberland, quien ha manifestado su intención de vender en el exterior la platería de la época de Renacimiento, coleccionada por su familia y traída de Inglaterra, Francia y Alemania, en treinta millones de dólares, el Gobierno austriaco ha prohibido la venta, apoyándose en la ley que prohibe la exportación de la plata.

Por su parte el Duque, ha enunciado que se dirigirá a la Corte entablando juicio contra el Gobierno, pues, ese tesoro, si bien se encuentra en la ciudad de Gmunden, no es austriaco sino que pertenece a Hanover.— (U. P.).

Vino Miraflores
de Carolina Iñiguez de Pereira
ESPECIAL PARA FAMILIAS
REPARTO EN DAMAJUANAS A DOMICILIO
Pedidos: Sª ANÓNIMA
Jahuel
MONEDA 843
Teléfono 2732

## ESTADOS UNIDOS

### La llegada de Gibbons a Saint Paul

SAINT PAUL, 7.— Tom Gibbons, a su llegada a ésta, fué recibido entusiastamente por diez mil admiradores.

"Dempsey es fácil de engañar—dijo—y fácil de golpear; no es el prodigio de que se ha hablado y sus golpes son fuertes, a lo sumo, como los de Billy Miske."

Declaró, además, que el referee de Shelby no había sido justo.—(U. P.)

### El entrenamiento de Firpo

NUEVA YORK, 7.— Firpo continúa su entrenamiento; hoy no ha corrido, pero, en cambio, ha dado un largo paseo y ha dedicado varias horas a imponerse de las instrucciones secretas de De Forrest, respecto de la forma en que debe defenderse.

Tiene plena confianza en sí mismo, aún cuando persiste la rigidez de la espalda y pregunta constantemente datos acerca de los progresos de Willard y de las predicciones de los críticos respecto del resultado del match del 12.—(U. P.)

### El tennista Johnson es derrotado por Alonso

CHICAGO, 7.—El tennista español Manuel Alonso, derrotó a Wallace Johnson por 6-3, 6-3, 6-2. Mañana jugará con Williams Tilden, día en que se disputará el campeonato final de Illinois.—(U. P.)

### Maughan posterga su vuelo transcontinental

NUEVA YORK 7.— El teniente Maughan ha postergado su vuelo transcontinental, debido a que ha recibido informes acerca del mal tiempo reinante.

Es probable que intente dicho vuelo el Lunes.—(U. P.).

### La defensa de Firpo mejora

ALLENHURST, 7.—Varios miembros de la Comisión de Box de New Jersey presenciaron el duro entrenamiento de Firpo que alcanzó hoy a quince rounds.

El campeón argentino demuestra haber mejorado mucho en cuanto a defensa y ahora emplea frecuentemente y con eficacia el "jab" izquierdo, colocando, además, ocasionalmente, uno que otro rápido uppercut.

Las comparaciones que se hacen con Willard son favorables a Firpo, quien manifiesta que sus piernas ya no le molestan, aún cuando todavía se queja de dolores a la espalda.—(U. P.).

Dos Casas nuevas, se venden

AVENIDA MATTA 369.— Espléndida y lujosa casa de esquina, con garage independiente, elegante, salón, comedor y escritorio, cuatro grandes dormitorios y tres piezas de servicio, espaciosa pieza de baño entre los dormitorios, lujosos empapelados y decoraciones, patios embaldosados.

AVENIDA MATTA 371.—Moderna y confortable casa, de todo lujo y comodidad, ocho grandes habitaciones para familia, fuera dependencias, lujosos decorados y empapelados, patio embaldosado; elegante pieza de baño y gran hall, bien asoleado.

Verla y tratar con su dueño:

371 - AVENIDA MATTA - 371

SALITRE

EL MEJOR ABONO DEL MUNDO

WESSEL, DUVAL y Cia.
Valparaíso - Santiago - Concepción - Antofagasta - Talcahuano y Valdivia
Agentes Exclusivos de Asociación de Productores de Salitre de Chile

### Noticias boxeriles

NUEVA YORK .— Mac Tigue ha firmado un contrato para pelear la revancha, en un encuentro a doce rounds, con Tommy Loughran, el 19 del presente, en Harrison, New Jersey.

Joe Lynch, campeón Bantam, firmó un contrato para pelear, doce rounds con Patsy Johnson, el 13 del presente, en Erie.

Pancho Villa ha eceptado pelear diez rounds con Friendman en Revermass.

Criqui ha empezado su entrenamiento para el match que disputará en Dundee.

Leonard peleará ocho rounds con Alex Hart, en Filadelfia, pasado mañana.

En Wall Street las apuestas para el match Firpo Willard son favorables a Firpo, siendo las cotizaciones de ochenta por cinco. — (U. P.).

### Formación de una Federación Mundial de Asociaciones de Educación

SAN FRANCISCO, 7.— La suspensión de las sesiones de la Asociación de Educación Nacional y de las de la Conferencia mundial de Educación, reunidas simultáneamente, marca el principio de la existencia de una Federación Mundial de Asociaciones de Educación, cuyo objetivo es la estandarización internacional de los tópicos de estudio que afectan más íntimamente las relaciones mundiales.

La Asociación Nacional de Educación se ha negado a aceptar la insinuación de la Conferencia mundial, en el sentido de enseñar la historia, la geografía y la literatura desde un punto de vista internacional.—(U. P.)

### Se descubre un globo desinflado flotando sobre el lago Erie

CLEVELAND, 7.—Varios aviadores confirman el descubrimiento de un globo de la armada, desinflado, flotando en la superficie del lago Erie.

Como no hay rastro de la barquilla, se supone que ésta se ha hundido y que los pilotos teniente Rothtelford y Null se han ahogado.—(U. P.)

### Una protesta contra el match Firpo-Willard

NUEVA YORK 7.—La Sociedad pro-prevención del crimen y pro-fomento de la moral ha protestado ante el gobernado de New Jersey, Mr. Silzer, del match Firpo-Willard, sosteniendo que se trata de una pela por dinero, contraria a la ley, y no de un match de box.

El Gobernador no ha indicado la desición que adoptará al respecto pero hay el precedente de que, en casos anteriores, no ha dado lugar a la protesta.—(U. P.)

### La repercusión de las restricciones a la inmigración en la industria siderúrgica

NUEVA YORK, 7. — El presidente de la "United States Steel Corporation", Mr. Gary, ha declarado que las restricciones impuestas a la emigración retardan la abolición de la jornada de doce horas de trabajo en la industria siderúrgica, para lo cual se necesitan sesenta mil obreros más para poder establecer la jornada de ocho horas.—(U. P.)

### La carrera de globos en Indianopolis

INDIANAPOLIS, 7. — Solamente queda por tener noticias de un globo de los que participan en la carrera de distancia.

Hasta ahora la mayor distancia recorrida es de 500 millas. — (U. P.)

### Los salarios de los Mineros de carbón en Estados Unidos

ATLANTIC CITY, 7.— Se dice que, muy probablemente, será designada, en una conferencia de dueños de minas y operarios, un Comité especial de arbitraje que tendrá a su cargo resolver acerca de la petición presentada por los obreros que solicitan un aumento del veinte por ciento en sus salarios, pues el convenio actual expira el 31 de Agosto. (U. P.)

### Para cubrir el deficit del match Dempsey Gibbons

SHELBY, 7.— Se cree que el Concejo Municipal autorizará una emisión de bonos por 200,000 dólares, para cubrir el déficit del match Dempsey-Gibbons.—(U. P).

### Una ciudad destruída por el fuego

TONOPAH (Navada) 7.— La ciudad de Goldfield, con excepción de seis edificios, ha sido destruída por el fuego; hay un muerto, un desaparecido y numeroso heridos.—(U. P.)

### Guerra Junqueiro ha muerto

*LISBOA, 7. — El poeta Guerra Junqueiro ha fallecido.* (U. P.)

### LA CELEBRACION DEL CENTENARIO DE LA DOCTRINNA MONROE

LOS ANGELES, 7.— Los diplomáticos suramericanos que han venido a la celebración del centenario de la doctrina de Monroe y a la Exposición de Pintura organizada con este motivo, hicieron una rápida visita a la Isla de Santa Catalina. Esta noche se dirigirán a San Francisco, donde se les preparan algunos festejos.

Es probable que la delegación de diplomáticos visite Monte Rey.—(U. P.).

### La participación de Firpo y Willard en las entradas de boleterías

ALLENHURST, 7.—El corresponsal de la "United Press", de fuente fidedigna, sabe que Firpo tiene garantido el 21 por ciento de las entradas de boletería y Wilard el 30 por ciento.—(U. P.).

### ACIDENTE A LOS HERMANOS ALVARES QUINTEROS

MADRID, 7.—Cerca del Escorial el automóvil en que viajaban los autores teatrales hermanos Alvarez Quintero y familia, chocó contra un arbol.

Joaquín se fracturó una pierna y Serafín, su madre y hermana resultaron con lesiones.—(U. P.).

### El match Grebb-Smith no se llevará a cabo

ATLANTA 7.— El Jurado ha estimado que no debe verificarse la pelea Smith - Grebb y, al respecto, ha dado instrucciones a la policía para que impida su realización. — (U. P.).

### Se divisa un globo en Worcester Mass

WORCESTERMASS, 7. — Se dice, si bien la noticia no ha sido confirmada, que un globo, que se cree sería uno de los inscritos en la carrera de Indianápolis ha sido divisado ayer en la tarde en los alrededores.—(U. P.)

## MEXICO

### No se justifica el optimismo de los funcionarios mexicanos

MEXICO, 7.—A pesar de que, en las esferas de gobierno se predice que el reconocimiento por los Estados Unidos se conseguirá dentro de quince días y que los funcionarios mexicanos, incluso el Presidente Obregón, son optimistas, no hay base cierta para ese entusiasmo, ya que, mientras por parte, la Conferencia progresa lentamente, las autoridades responsables declaran por otra que no se ha llegado a un acuerdo sobre los puntos vitales y que no hay indicio acerca de cuanto puedo durar aún la Conferencia.

En general, se admite que el Presidente Obregón desea ansiosamente acceder a las peticiones de los Estados Unidos para lograr el reconocimiento, pero que a ello se opone el señor Calles.

Se sabe que sobre la cuestión del sub-suelo, que fué una de las primeras que se trató, no se llegó a acuerdo alguno, dejándola temporalmente de lado.—(U. P.)

ALIMENTO MEYER
El mejor alimento para los enfermos y convalecientes de la Grippe

## SURESLAVIA

### Una nota de Mussolini

BELGRADO 7. — Los diarios publican un extracto de la nota en que el premier italiano, señor Mussolini, solicita de Sureslavia el apresuramiento de las negociaciones en vista de la situación en Fiume y de la necesidad de normalizar las relaciones italo-sureslavas.—(U. P.)

## COLOMBIA

### El asesinato del vice-Presidente de Venezuela

BOGOTA 7.—El asesinato del vice-Presidente de Venezuela ha causado gran sensación, pero no ha cogido a nadie de sorpresa. Se estima que con este atentado se inicia una fuerte campaña contra la dictadura. No se sabe aún quien fué el asesino.—(U. P.)

### Desmentido de ciertos rumores

BOGOTA 7.— Se han desmentido en el Ministerio de Relaciones Exteriores los rumores según los cuales se habrían realizado manifestaciones hostiles contra la Legación de Colombia en Lima.—(U. P.)

### Baile ofrecido por la Legación Americana

BOGOTA 7.— La Legación Norte-americana ofreció un soberbio baile en honor de la señorita Helena Ospina, hija del Presidente de la República.—(U. P.)

### Las sesiones extraordinarias del Congreso

BOGOTA 7.—El Ejecutivo prorrogó las sesiones extraordinarias del Congreso para discutir diversos asuntos de importancia.—(U. P.)

### Sobre la construcción de un canal

BOGOTA 7.— El Ministerio de Relaciones Exteriores desmiente que existan proposiciones norteamericanas para construír un canal para competir con el de Panamá.—(U. P.)

## BRASIL

### El empréstito que pretende negociar el estado de Amazonas

RIO JANEIRO 7.—El Ministro de Relaciones telegrafió a los embajadores en París, Londres y Washington, declarando que el Gobierno Federal desautoriza cualquier empréstito que pretenda negociar el estado de Amazonas.—(U. P.)

### El aniversario argentino

RIO DE JANEIRO, 7.—Todos los escolares han participado en los festejos que se han realizado con motivo de las festividades patria argentinas en el pabellón argentino de la Exposición. Los boy-scouts harán guardia de honor.—(U. P.)

### El Gobernador de Mendoza en Sao Paulo

SAO PAULO 7.—El Gobernador de Mendoza, señor Washington Lencinas, visitó los cuarteles, presenció un desfile y fué recibido por el Estado Mayor.—(U. P.)

## PERU

### El regreso del piloto Faucett Lima

LIMA, 7.—El piloto norteamericano Elmor Faucett, que realizó el vuelo de Lima a Iquitos ha regresado hoy a la capital a bordo de un vapor por cuanto su averiado avión hacia demasiada azarosa una nueva travesía de los Andes.—(U. P.)

### La colonización norteamericana

LIMA, 7.— Mr. Baldwin, vicepresidente de la compañía de desarrollo de tierras peruanas que obtuvo la concesión Tomenotti, salió esta mañana de la capital con un grupo de colonizadores norteamericanos que se dirigen a orillas del río Pachitea.—(U. P.)

### Viaje del Embajador norteamericano

LIMA, 7. El Embajador de los Estados Unidos, Mr. Poindexter salió esta mañana de Lima, en viaje de inspección a las obras de irrigación de Pampa Imperial, que son realizadas por ingenieros norteamericanos.—(U. P.)

EL TAPAGOTERAS "PABCO"

Le evitará el llamar gasfiter para arreglar las goteras de : : : su techado ó terraza : : :

OSCAR SPOERER & Co.
BANDERA 34 -- CASILLA 7560

SE ARRIEND
EN CALLE SAN DIEGO AL LLEGAR A FRA

Dos espléndidas y espaciosas casas habitación puestas de numerosos y amplios departamentos, hall, eléctrica, dependencias, etc. Cánones reducidos.

SITIO CON GALPON, apropiado para bodega, Diego; si se desea, puede arrendarse con casa habit reducido.

Verlas y tratar: SAN DIEGO 2001

## ARGENTINA

### Trágico fin de un demente

BUENOS AIRES 7.—El demente que no hace mucho asesinó a su esposa, a dos de sus hijos y que hirió mortalmente a otros dos, se echó encima un líquido corrosivo y falleció horriblemente quemado.—(U. P.)

BUENOS AIRES 7.— **Bodas de plata.**—Las escuelas e institutos filantrópicos de Argentina celebraron hoy sus bodas de plata. Los colegiales desfilarán ante el Presidente de la República.—(U. P.)

### Las festividades patrias

BUENOS AIRES, 7.—El Presidente Alvear concedió audiencia al Comandante del crucero brasileño "Barroso", que ha llegado para participar en los festejos patrios.

Esta noche se realizará un banquete de camaradería en el Centro Naval. Asistirán el Presidente de la República y los Ministros de Guerra y Marina.

Mañana llegará el crucero uruguayo "Montevideo" para asistir a la celebración del 9 de Julio.—(U. P.)

### Congreso de Asociaciones españolas

BUENOS AIRES, 7.—En el local del Ateneo Hispano-Americano se inauguró el Cuarto Congreso de las Asociaciones Españolas con asistencia de delegados de la capital y del interior.—(U. P.)

### Cooperativas de hecendados

BUENOS AIRES, 7.—En el Ministerio de Agricultura se realizó una reunión de ganaderos. Se constituyó una comisión para que inicie los trabajos para fundar una cooperativa de hacendados.—(U. P.)

### Congreso de la prensa provincial en la Plata

LA PLATA 7.—Mañana y pasado se realizará en ésta el Congreso de la prensa provincial, al que asistirán representantes de las 150 publicaciones que aparecen en la provincia.—(U. P.)

### Veinte mil escolares prestan el juramento a la Bandera

BUENOS AIRES, 7.—Esta mañana los alumnos del colegio nacional Mariano Moreno, rindieron un homenaje a Moreno, colocando una corona de bron tua.

En la tarde, de las escuelas prim la bandera. La cerem zó en la plaza del C la asistencia del Pr vear y de numeros diplomáticos.—(U. P.)

## BOLIVI

### El Presidente d Re

LA PAZ 7.—El P la República, señor encuentra restablecid de grippe que le a tualmente se ocupa mensaje que leerá en Agosto.—(U. P)

### Sesiones sec

LA PAZ 7.—El Co pal sesiona secretam P.)

### Arresto de dos

LA PAZ, 7.—Han los mestizos Tomás nor Sull, acusados los indios a la subl P.).

## PARAGUAY

### Las actividades revolucion

ASUNCION 7. — Arroyos y Esteros lucionarios, comand pini combatieron a tas, retirándose lueg cua.

En el departame chocaron los gobiern lucionarios, resultand tos en el encuentro. nacios se desbandaro do su material.—(U.

Para Curar un R en un dí

todo el mundo toma VO BROMO QUININA Los boticarios devolve ro si deja de curar. E. W. Grove se halla jita. Hecho por la Pa CINE Co., St. Louis,

REALZAMOS GRAN STOCK
HARINA LACTEADA NES
RECIEN LLEG
Venta por Mayor
ESTEVE & Co. Bandera
CASILLA 3646-TELEF

Exija MARCA Piramidón en envase orijinal

Contra dolores de cabeza, muelas, neural reumáticos. Hace desaparecer con prontitud frios, influenza, grippe, etc.

En las buenas Farmacias

Somatos
Recomendada en la anemia y clorosis de las señoras y de los niños.
Se encuentra de nuevo á la v en sus tres formas (en polvo, dulce y líquida de sabor seco) en las farmacias y droguerías.
BAYER

# VALPARAISO (DE NUESTROS CORRESPONSALES EN VALPA RAISO)

## EL "MANUEL ARNUS" EN VALPARAISO

Ayer fué recibido por las autori- ades marítimas el nuevo trans- tlántico español "Manuel Arnus" ue juntamente con el "León XIII" arán la carrera entre Barcelona y alparaíso.

De mayor capacidad que el "León

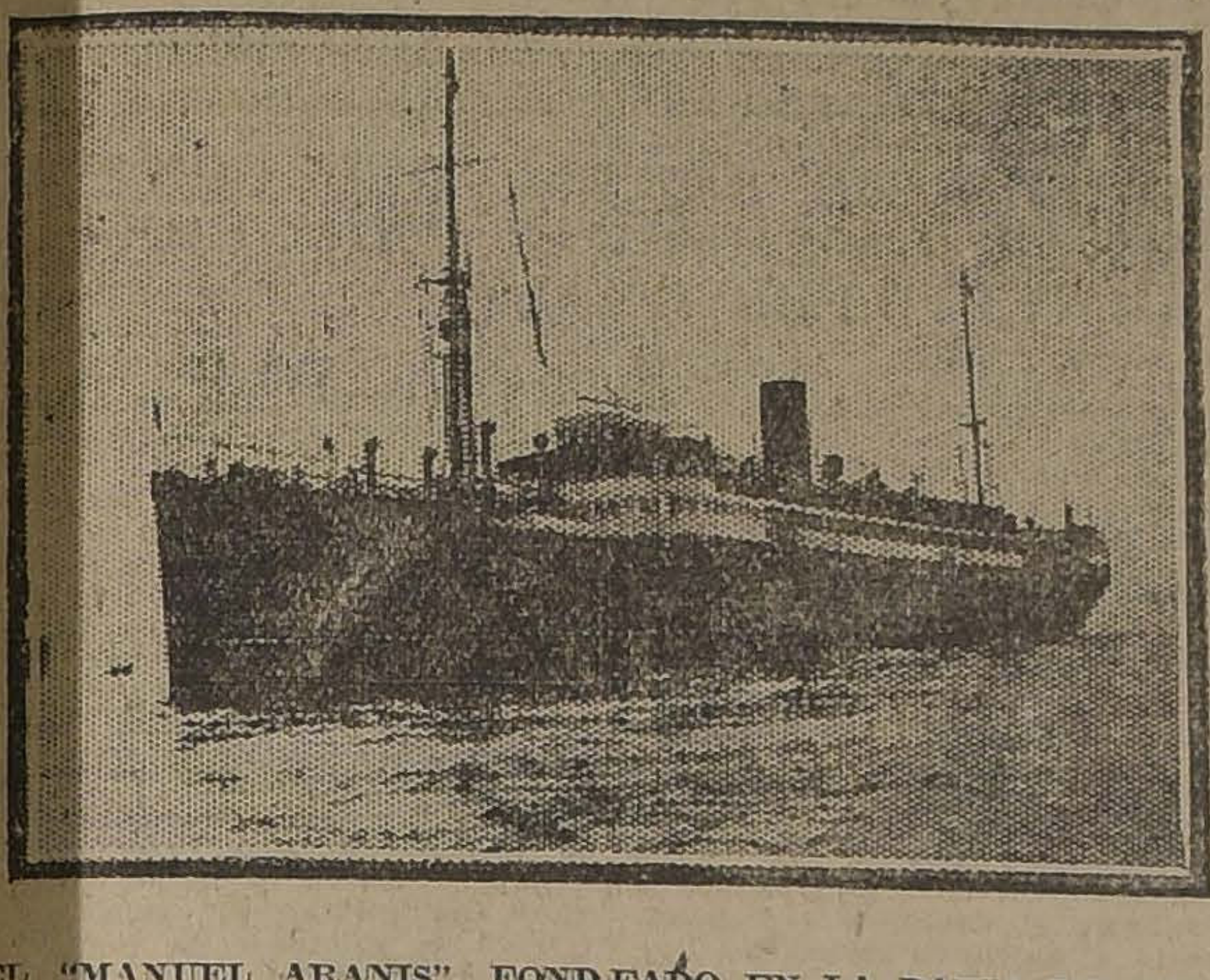

EL "MANUEL ARANIS", FONDEADO EN LA BAHIA DE VALPARAISO

III" es este barco de 13,000 to- eladas y de un andar de 16 millas or hora es uno de los buques más odernos de la flota española de uyos astilleros acaba de salir. Tie- e todo el confort que exigen hoy a las naves de pasajeros y sus ins- alaciones incluso las de ardio-te- grafía no tienen nada que envidiar las de los transatlánticos de más do que hacen la carrera en el Atlán- co.

El "Manuel Arnus" salió de Bar- lona el 10 de Mayo lo que ha echo un total de viaje de cerca de dos meses. Esto se debe a que traía quince mil toneladas de carga que ha ido quedando en los innumerables puertos que ha tocado tales como Barcelona, Valencia, Málaga, Cádiz, Las Palmas, Santa Cruz de Tenerife, Santa Cruz de las Palma, Puerto Rico, Habana, La Guaira, Puerto Cabello, Curacao, Sabanilla, Barranquilla, Guayaquil, Callao, Mollendo, Arica, Iquique, Antofagasta y Valparaíso.

El "Manuel Arnus" permanecerá en Valparaíso cerca de quince días dentro de los cuales irá a San Antonio.

En Valparaíso se preparan varios festejos en honor de la oficialidad de barco que se compone de veinte oficiales y cerca de cien individuos de tripulación.

### istinguidos viajeros se fueron en el "Aconcagua"

Poco después de las cuatro de la arde de ayer zarpó de Valparaíso on dirección a Estados Unidos el ran transatlántico de la Compañía ud-Americana de Vapores, "Acon- agua", en el que iban distinguidas ersonalidades chilenas.

Para Coquimbo iba el señor don arlos Aldunate Solar y sus hijas s señoritas Cristina y Josefina ldunate Errázuriz; el señor don uis Claro Solar y su hijo el señor ustavo Claro Salas; el señor don uis Antonio Vergara y la señora aquel Moreno de Vergara; el señor odolfo E. Berg Flotto y el señor ugusto Larraín.

Para Antofagasta, los señores: Jo- Florencio Valdés Cuevas; Arturo lesandri Rodríguez y señora Ra- el Besa de Alessandri; Germán esco Errázuriz y señora Rosa Bar- aló de Riesco; señor Conde don Lo- de la Taille; Moisés Astoreca; arlos Laraín Claro; Roberto Le- arc; Horacio Aguirre y Franklin albrán y señora de Malbrán.

Para Iquique: el General señor on Enrique Quiroga Rogers; señor ugenio Mathieu y señora de Ma- hieu; señora Elena H. de Róbin- n y la señorita Edith Róbinson.

Para Nueva York: el señor Félix ieto del Río e hijo; el señor Tomás randley y señora de Brandley y la ñora Carlota H. de Brandley e ija.

Para Arica iba el señor Gonzalo erreros.

### En el "Oriana"

Hoy debe llegar de San Antonio vapor "Oriana" de la Compañía glesa.

Sabemos que en este vapor parti- n a Europa el señor Pedro Pois- n Fontaine y la señora Teresa astman de Poisson, los que per- anecerán cerca de año y medio en arís.

En este mismo vapor irá al Nor- el señor Emiliano Figueroa La- aín, que debe llegar hoy de San- ago.

### l gran paperchase del Domingo

El Domingo próximo debe correrse Valparaíso la segunda partida de aperchase de la temporada.

Para esta vez se ha escogido como canchas para efectuar la partida los hermosos campos de Reñaca y Concón.

Hay gran entusiasmo por concurrir a esta gran fiesta hípica en la cual servirán de zorros los señores Gastón Hamel y Oscar Bordali.

### El "Cachapoal"

En la tarde de ayer zarpó para Pimentel el vapor "Cachapoal" de la Compañía Sud-Americana en el cual iban para el Norte las siguientes personas;

Para Tocopilla: el señor Oscar Cortés; para Caldera, el señor Ramón Martínez; para Gatico, los señores Luis Figueroa Lavín y señora, y el señor Miguel Grunwald; y para Coquimbo, los señores Tomás Hughes, Raúl Polanco, L. Levi y varios otros.

E neste mismo vapor iba para Antofagasta un enganche compuesto de 87 hombres, 10 mujeres y 19 niños, de los cuales sólo cuatro eran mayores de doce años.

### La Compañía Antofagasta se ocupa del beinestar social de sus subordinados

Ayer celebró sesión ordinaria el Directorio de la Compañía Salitrera Antofagasta como ocurre todos los Sábados y para lo cual vienen a Santiago los numerosos directores que esta compañía tiene en la capital.

En la reunión de ayer después de tratar y resolver numerosos asuntos de importancia relacionados con la marcha de la compañía se dió a conocer la labor intensa que se estaba haciendo en las oficinas de La Antofagasta para mejorar la condición social de sus empleados y operarios.

Salas de espectáculos, viviendas e higiénicas, boticas, medicinas, escuelas, todo lo que se necesita para la vida de una población densa como es la que vive a expensas de esta gran industria.

En la reunión de ayer se dió cuenta que ya varios empleados se habían acogido al último acuerdo de proporcionar casas que podrán ser pagadas por medio de mensualidades tanto en el Norte como en Valparaíso.

Por último se dió cuenta de haberse establecido en las oficinas de la compañía una sucursal de la Caja de Ahorros para depositar como ahorro o por medios de giros para que los obreros puedan enviar dinero en forma fácil y segura a sus familias que están ausentes.

### Los estudiantes ariqueños

Hoy deben embarcarse para Arica los alumnos del Instituto Comercial de ese puerto que desde hace algún tiempo recorren las provincias del centro y Sur del país en viaje de estudio y recreo.

Durante su estada en Valparaíso los jóvenes ariqueños han sido objeto de numerosas atenciones de parte de sus colegas escolares.

Hoy se embarcarán en el "Oriana".

## NOTAS SOCIALES

**¿QUIENES SERAN?—**

**Ella.**—Parece un bibelot de biscuit escapado de elegante vitrina; esbelta; la de trigueño color y labios...; al pasar por las calles centrales de Valparaíso se conquista las simpatías de cuantos la ven pasar; vive en la Avenida Pedro Montt y lleva el nombre de una celebrada belleza imperial.

**El.**—Regular estatura: blanco, cabellos naturalmente ondulados; para trabajar y descansar usa de los bancos, ya sea los de la calle Esmeralda, como los de la Plaza Victoria. Veranea e invernea en Valparaíso, por cuanto vive en Limache. Las damas inglesas y especialmente ella, se encomiendan al santo de su nombre.

**VIAJEROS.—**

Próximamente se dirigirá al Sur el señor Guillermo Silva Flores, joven abogado porteño.

—Se encuentran en este puerto las señoritas Eloísa y Ester Cuadros, acompañadas de su hermano Manuel.

—Se encuentra desde hace algunos días en este puerto, el señor Claudio Arteaga.

**ENFERMOS.—**

Mejor de salud sigue la señorita María Ballivián Herrera.

—Delicada de salud se encuentra la señora Dominga Edwards de Iñiguez.

—Sigue enferma la señorita Laura Poisson Fontaine.

—Enfermo se encuentra el señor Hernán Somavía Asquet.

—Delicada de salud se encuentra la señora Herminia Pérez Canto de Briggs.

—Enfermo se encuentra el señor Prefecto de Valparaíso, don Ismael Carrasco.

—Delicado de salud se encuentra el doctor don Julio Jorquera Prado.

**EN EL SALON ALEMAN.—**

Anoche, como estaba anunciado, se efectuó el gran baile que había organizado el directorio de la Sociedad Gotas de Leche de Valparaíso, con el objeto de reunir fondos para dicha institución.

Tal cual lo preveíamos, el éxito fué completo, pues, a pesar del mal tiempo y de la epidemia reinante, el Salón Alemán se vió concurrido de cuanto más distinguido y selecto tiene nuestra sociedad porteña y viñamarina.

El Salón estaba artísticamente adornado y presentaba un hermoso golpe de vista; se sirvió un espléndido buffet, prolongándose la fiesta hasta avanzadas horas de la madrugada.

El baile fué amenizado por la orquesta Davaguino, la que había preparado un escogido programa de danzas.

A juzgar por el número de los concurrentes, se estima que el resultado pecuniario ha sido excelente.

**EN EL CLUB DE VIÑA DEL MAR.—**

Hoy se efectuará en los salones del Club de Viña del Mar, el baile que semanalmente ofrece el directorio de esta institución a las familias de sus socios.

Amenizará la recepción la orquesta Moreno.

**NACIMIENTOS.—**

Ha nacido en Viña del Mar una hijita de don Rafael Asenjo y de la señora Matilde Urenda de Asenjo.

Cigarrillos
BRISTOL
HABANOS AROMATICOS
$ 1.- cajetilla

### En la Sociedad Diego Barros Arana

Anoche se efectuó una cariñosa manifestación que los miembros del Directorio y varios socios de la Sociedad de Empleados "Diego Barros Arana" ofrecían al señor Ignacio Otero Bañados, por su eficiente labor y brillante actitud ante el problema de unificación y formación del Cuerpo de Empleados de Valparaíso.

La manifestación consistió en una magnífica comida que fué servida en los salones de la institución "Diego Barros".

Con este motivo se cambiaron entusiastas brindis.

## AVISOS DE VAPORES

GRACE LINE

VIAJES RAPIDOS PARA ANTOFAGASTA, IQUIQUE, ARICA, MOLLENDO, CALLAO

PANAMA, CANAL Y NUEVA YORK

Salidas de Valparaíso cada Miércoles por medio a la 1 P. M.

"SANTA LUISA", 11 de Julio

"SANTA TERESA", 25 DE JULIO.

"SANTA ANA", 8 DE AGOSTO.

Servicio de pasajeros de primera clase únicamente. Cuisine inmejorable.— Servicio de cantina.

MUNSON LINE

DE BUENOS AIRES A NUEVA YORK

"SOUTHERN CROSS", 19 DE JULIO.

"AMERICAN LEGION", 2 DE AGOSTO.

Por fletes y pasajes, diríjase a sus agentes:

GRACE Y Cía., (CHILE) S. A.

SANTIAGO Huérfanos 1037

Compañía Transatlántica de Barcelona

(VAPORES CORREOS ESPAÑOLES)

El 2 DE AGOSTO saldrá de Buenos Aires el rápido y lujoso vapor

REINA VICTORIA EUGENIA

para MONTEVIDEO, CANARIAS, CADIZ y BARCELONA.

Para informes y pasajes, dirigirse a:

MARTINEZ, VELASCO Y Cía.

AGENTES:

COCHRANE 653. — CASILLA 898. — VALPARAISO

Soc. Anón. Com. BRAUN & BLANCHARD

SERVICIO DE VAPORES

"CHILOE" — De Valparaíso el 21 de JULIO para SAN ANTONIO, TALCAHUANO, TOME, CORONEL, CORRAL (VALDIVIA), PUERTO MONTT, CASTRO, QUELLON Y PUNTA ARENAS

LLANQUIHUE Vapor de carga — De Valparaíso Agosto-Setiembre, para SAN ANTONIO, TALCAHUANO, TOME, CORONEL, CORRAL (VALDIVIA), PUERTO MONTT, CASTRO, QUELLON, PUNTA ARENAS, MONTEVIDEO y BUENOS AIRES.

Recibirá carga para los puertos del Brasil con trasbordo en Montevideo.

SANTIAGO: AUGIER, BENAVIDES y Cía. BANDERA 180

VALPARAISO: BLANCO 957 - 959 Dirección teleg.: Brablanvap.

LINEA DE VAPORES

GONZALEZ, SOFFIA Y COMPAÑIA

Próximas salidas:

El vapor nacional "TALTAL" Cap. J. T. López — Saldrá de Valparaíso el Lunes 9 de Julio a las 5 P. M., para Coquimbo, Taltal, Antofagasta, Tocopilla, Iquique y Arica. Recibe carga solamente el Sábado 7 de Julio.

El vapor nacional "PERU" — Saldrá de Valparaíso el Jueves 12 de Julio, a las 5 P. M., para Coquimbo, Huasco, Caldera, Taltal, Antofagasta, Tocopilla, Iquique y Arica. Recibe carga desde el Martes 10 de Julio.

El vapor nacional "CHILE" (ex="Quillota") 6,200 ton. desplaz. — Saldrá de Valparaíso el Viernes 6 de Julio, a las 4 P. M., para Talcahuano, Lota y Santo Antonio. Recibe carga desde el Viernes 6 de Julio.

El vapor nacional "ANTOFAGASTA" 4,500 toneladas — Saldrá de Valparaíso en viaje rápido el ... de Julio, a las 4 P. M., para Coquimbo, Huasco, Taltal, Antofagasta, Tocopilla e Iquique.

También estos vapores reciban carga en lanchas de la Compañía firmando los conocimientos en tierra.

PASAJEROS: Magníficas comodidades para pasajeros de cámara y cubierta. Elegantes y cómodos departamentos independientes con todos servicios. Cocina de primer orden y alumbrado eléctrico toda la noche.

Por fletes, pasajeros y demás pormenores, verse con:

RODRIGO DONOSO GRILLE
GALERIA ALESSANDRI 237-B
Casilla 102. Teléf. Inglés 2206
SANTIAGO

GONZALEZ, SOFFIA y Cía.
BLANCO 903
Teléfono Inglés 872
VALPARAISO

J-8

Compañía Sud-Americana de Vapores

Servicio directo rápido a New York en 18 días, con escalas en Antofagasta, Iquique, Callao, Payta y Cristóbal

PROXIMAS SALIDAS:

"TENO", Sábado 4 de Agosto a la 1 P. M.

"ACONCAGUA", Sábado 1.o de Septiembre, a la 1 P. M.

Servicio rápido a Cristóbal en 14 días, en conexión con naves para Estados Unidos, Europa, etc., y combinación con los trenes internacionales a y de Bolivia, con escalas en Coquimbo, Antofagasta, Iquique, Arica, Ilo, Mollendo, Callao, Salaverry, Pacasmayo, Eten, Pimentel, Payta y Guayaquil.

PROXIMAS SALIDAS:

"PALENA", Viernes 13 de Julio, a las 4 P. M.

"HUASCO", Viernes 27 de Julio, a las 4 P. M.

Servicio caletero a Pimentel, con escalas en Coquimbo, Huasco, Caldera, Chañaral, Taltal, Antofagasta, Gatico, Tocopilla, Iquique, Arica, Ilo, Mollendo, Chala, Pisco, Tambo de Mora, Cerro Azul, Callao, Huacho, Supe, Huarmey, Casma, Samanco, Chimbote, Salaverry, Pacasmayo y Eten.

PROXIMAS SALIDAS:

"MAIPO", Jueves 19 de Julio, a las 4 P. M. Tocará además en Caleta Buena.

"MAPOCHO", Jueves 2 de Agosto, a las 4 P. M. Tocará además en Pisagua.

WESSEL, DUVAL & Co.

HUERFANOS ESQ. MORANDE, AGENTES

Cía. TRANSPORTES UNIDOS

ESTADO ESQ. DELICIAS, SUB-AGENTES

Santiago P. S. N. C. Valparaíso

| | | |
|---|---|---|
| ORÓPESA<br>18 Julio 3 P. M. | PARA ANTOFAGASTA, IQUIQUE, MEJILLONES, ARICA, MOLLENDO, CALLAO, BALBOA, CRISTOBAL, HABANA, VIGO, LA CORUÑA, SANTANDER, LA ROCHELLE-PALLICE, LIVERPOOL. | |
| ESSEQUIBO<br>20 Julio 1 P. M. | PARA ANTOFAGASTA, IQUIQUE, ARICA, MOLLENDO, CALLAO, SALAVERRY, PAITA, BALBOA, CRISTOBAL, HABANA y NUEVA YORK. | |
| EBRO | 17 de Agosto | Para HABANA, NUEVA YORK e intermedios. |
| ESSEQUIBO | 14 Setiembre | |
| ORITA | 4 de Agosto | Para HABANA, ESPAÑA, FRANCIA, R. UNIDO e Intermedios. |
| ORTEGA, | 22 de Agosto | |

THE PACIFIC STEAM NAVIGATION COMPANY

SANTIAGO: Agustinas 1017.— VALPARAISO: calle Blanco.— Sub-agentes en Santiago: Transportes Unidos Estado esquina Delicias; Expreso Villalonga, Agustinas 840.

# INFORMACIONES DEL INTERIOR (DE NUESTROS CORRESPONSALES)

## ANTOFAGASTA

### IEMBROS PRESTIGIOSOS DEL PARTIDO RADICAL OFRECEN UN GRAN BANQUETE AL DIPUTADO DON LEONARDO GUZMAN

### OS PROFESORES Y MEDICOS DE LA LOCALIDAD, PREPARAN NUEVAS MANIFESTACIONES EN HONOR DEL SEÑOR GUZMAN

ANTOFAGASTA, 7.—Los elemen- s más prestigiosos del Partido dical ofrecieron un banquete al utado don Leonardo Guzmán, co- un homenaje a su actuación en Cámara y por haber obtenido se stinen fondos para el Liceo de mbres. La manifestación revis- grandes proporciones; asistieron s de 30 radicales, entre los cuales contaban al Directorio de la amblea de Antofagasta y a los s prestigiosos miembros del Par- o.

Ofreció la manifestación don Al- rto Cavero y contestó el señor zmán, quien fué estruendosamen- aplaudido, especialmente cuando jo: "Los partidos políticos cuyos mbres se sienten más obligados cia los intereses personales de sus ctores, que hacia las doctrinas e forman los programas de su rtido y que marchan a la des- mposición y disolución, no pue- n ni deben aceptar compromisos ectorales que dibiliten sus doctri- s o pretenden dejar éstas para gundo término, porque ello sería cavar la base de los partidos. Por tanto, no puede permitirse que los nculos que se crean entre los hombres y los partidos que han marchado unidos en una campaña, sean más fuertes que los lazos que deben amarrar su acción al programa jurado como dogma de fe. De allí mi actitud que algunos juzgan indisciplinada pero que es sólo el resultado de mi sometimiento a la más severa disciplina de los principios, tan severa que no nos permite apreciar si hiero la vanidad y los intereses de algunos conciudadanos y que me obliga y me obligará a actuar como lo he hecho, mientras siga creyendo que por encima de todo —personas e intereses electorales— están los ideales permanentes que deben inspirarnos".

ANTOFAGASTA, .—Los profesores del Liceo ofrecerán mañana un almuerzo al diputado don Leonardo Guzmán, como reconocimiento por haber conseguido que se destinen fondos para el Liceo.

Los médicos de la localidad preparan una gran comida en su honor.

El brillante resultado del banquete que se le ofreció hoy deja claramente establecido que el señor Guzmán será reelegido nuevamente diputado por Antofagasta.

### na anciana que se aroja al mar

ANTOFAGASTA.— Días atrás la ñora Tránsito Kortés viuda de árez, intentó suicidarse, arroján- se desde las rocas cercanas a los ños del Danubio. La señora cuen- con 60 años de edad.

El marinero del Resguardo, Ed- indo Espinoza, que vió a la an- ana arrastrada por la corriente, arrojó a salvarla consiguiendo su opósito después de grandes es- erzos.

Interrogada la señora acerca de motivos que la indujeron a tomar tan extrema resolución dió a entender que se debía a los sufrimientos que le imponían sus hijos, con uno de los cuales, últimamente había tenido un serio altercado.

## ACONCAGUA

### Un hallazgo curioso

SAN FELIPE.—"La Voz de Aconcagua" da cuenta de un curioso hallazgo en los siguientes términos: "En días pasados el sargento del Regimiento Yungay, señor Luis Urrea, encontró en el río Aconcagua una gran piedra, que tiene forma perfecta de un pie humano, faltándole sólo dos dedos.

## ÑUBLE

### Accidente ferroviario

CHILLAN.—Han llegado a esta ciudad informaciones de un accidente ferroviario, una colisión entre los trenes de carga N.o 122 y 148.

El choque se produjo en un lugar situado entre las estaciones de General Cruz y Cabrero, resultando heridos el maquinista de la locomotora del tren 122 y el conductor señor Mourgue.

### El Administrador del "Correo de Valdivia" es víctima de un atentado

VALDIVIA, 7. — Muy comentado ha sido en esta ciudad, el atentado de que fué víctima el Administrador del "Correo de Valdivia".

El señor Arsenio Serrano, fué atacado a balazos al llegar a su residencia en la calle Cochrane. Al pretender salir nuevamente el señor Serrano para dar cuenta del hecho no pudo hacerlo porque los asaltantes aún lo esperaban.

## CURICO

### Los carabineros de la Estación se encuentran enfermos

CURICO, 7. — Casi todos los carabineros que resguardan la Estación de los Ferrocarriles se encuentran enfermos de la grippe.

El sargento que tiene a su mando la tropa a pedido a San Fernando nuevos hombres para reemplazar a los enfermos.

## VALDIVIA

### Gran baile en el Club Alemán

(De nuestro corresponsal, por telégrafo)

VALDIVIA, 7. — Esta noche se efectúa en el Club Alemán el gran baile que se había venido efectuando desde días atrás.

### Fuerte temporal que ocasiona ligeros daños en la región

(De nuestro corresponsal, por telégrafo)

VALDIVIA, 7. — Un fuerte viento huracanado ocasionó anoche ligeros destrozos en algunas habitaciones de gente pobre y a otras en el centro de la ciudad.

Toda la noche y la mañana de hoy ha granizado con ligeras intermitencias. La copiosidad de la lluvia ha hecho crecer los ríos, inundándose las vegas cercanas a ellos.

### Candidato a diputado

(De nuestro corresponsal, por telégrafo)

VALDIVIA, 7. — Ha llegado a esta ciudad con el objeto de preparar la campaña en favor de su candidatura a diputado el señor Aurelio González.

Ha sido recibido por algunos de sus correligionarios que le secundarán en sus trabajos.

### Baile en honor de la oficialidad del Regimiento Caopolicán

(De nuestro corresponsal, por telégrafo)

VALDIVIA, 7. — Esta noche se efectúa en el Club Valdivia el gran baile en honor de los jefes y oficiales del Regimiento Caupolicán.

Dado el entusiasmo que existe por concurrir a él, se augura un brillante éxito.

### El aniversario de la Escuela "Camilo Henríquez"

(De nuestro corresponsal, por telégrafo)

VALDIVIA, 7. — Mañana, a las tres de la tarde se efectuará en la Escuela Normal "Camilo Henríquez" de esta ciudad un gran acto literario musical en conmemoración del 27 aniversario de su fundación.

Terminará con una exposición de los trabajos manuales y del material de la institución.

## TALCA

### LAS DECLARACIONES DEL SEÑOR OCHAGAVIA EN EL SENADO ACERCA DEL PROCESO ELECTORAL DE CUREPTO

### LA CORTE SE REUNE EXTRAORDINARIAMENTE PARA CONSIDERAR ESTE ASUNTO

(De nuestro Corresponsal, por Telégrafo)

TALCA, 7. — Las declaraciones vertidas en el Senado por el señor Ochagavía acerca del proceso electoral de Curepto, envuelven al Intendente de Chiloé, señor Erazo, y hacen cargos a la Administración de Justicia.

La Corte se ha reunido hoy extraordinariamente acordando pedir un informe al Juez Letrado de Curepto, acerca de la participación que hubiere cabido al señor Miguel González, que desempeñó accidentalmente el juzgado y que sobreseyó el proceso criminal sin llenar las necesidades del procedimiento, ordenando archivar autos sin la consulta previa a este tribunal.

Lo anterior se efectuó no obstante tratarse de un delito que tiene señalada en la ley pena aflictiva.

## TALCA

### El Teatro Municipal

TALCA.—Se anuncia que en breve se reabrirá el Teatro Municipal de esta ciudad, previo algunos arreglos que se están efectuando en su interior.

El concesionario del teatro ha organizado programación sobre la base del espectáculo de la Sala Imperio de Santiago.

Se exhibirán películas de la Calle Cinema Corporation, Italo Chilena y de las manufacturas Paramount, Pathé y Gaumont.

## LLANQUIHUE

### Fallece el señor Armando Fletcher

(De nuestro corresponsal, por telégrafo)

OSORNO, 7 — Hoy se verificaron los funerales del señor Armando Fletcher muerto a raíz de una rápida enfermedad y en circunstancias que viajaban en representación de la Compañía de Seguros la "Sud América".

El señor Fletcher había sido cónsul chileno, en la Argentina y Ohio.

Su muerte ha producido penosa impresión en todos los círculos de esta ciudad donde era muy conoci-

Despierta Amigo!
"Gets-It"
PARA CALLOS
En todos Droguerias

LAS BOTICAS LO VENDEN,
DAUBE y Cía.
Santiago - Valparaíso - Concepción

### Fallece una hija del Intendente de la Provincia

(De nuestro corresponsal, por telégrafo)

PUERTO MONTT, 7. — Ha fallecido en esta ciudad la señorita Aída Roa, hija del Intendente de la provincia.

Con este motivo la casa del señor Roa ha sido muy visitada por sus numerosas relaciones.

### Fuerte temporal que interrumpe el servicio de Telégrafo

(De nuestro corresponsal, por telégrafo)

OSORNO, 7. — Ayer se produjo en esta ciudad y gran parte de la región un violento temporal que produjo, grandes daños en las habitaciones de la gente humilde.

Las líneas telegráficas fueron interrumpidas como consecuencia de la caída de varios postes. Numerosos árboles fueron arrancados por la violencia del vendabal.

### De rrumbe de un camino

OSORNO.—Con las últimas lluvias se ha derrumbado parte del camino de Cancura, en el comienzo de la cuesta de Guajardo, quedando interrumpido el tráfico.

Los vecinos han tenido que hacer sus recorridos por el camino antiguo.

### Ecos del último accidente ferroviario

PUERTO MONTT, 7. — Los diarios de esta ciudad hablan del último accidente ferroviario y aplauden la actitud asumida durante las operaciones del salvataje por el palanquero Domingo Sandoval.

## COQUIMBO

### La Plaza Vicuña Mackenna

COQUIMBO, 4.—Desde el último maremoto que destruyó la Plaza Vicuña Mackenna, ésta no ha sido reparada.

Se iniciaron algunos trabajos tiempo atrás, pero que, desgraciadamente, han quedado paralizados.

# EL CONFLICTO TRANVIARIO EN VIAS DE IR AL ARBITRAJE

## SOC. NACIONAL DE AGRICULTURA

### JIRA AL SUR DE LOS DIRECTORES DE ESTA INSTITUCION

En algunos días más emprenderá una jira de propaganda a la zona Sur del país, la comisión designada por la Sociedad Nacional de Agricultura, para que estudie las conveniencias o inconveniencias que para el desarrollo de la agricultura del país tiene la construccion del ferrocarril transandino a Antofagasta.

Según nuestras informaciones, este viaje obedece a fines de propaganda y se efectuará en un tren especial que hará escala en las zonas agrícolas de mayor importancia. En diversas ciudades del Sur, los miembros de la Comisión Ferrocarril de Salta a Antofagasta, designada por la Sociedad Nacional de Agricultura, dictarán algunas conferencias a fin de demostrar a los agricultores los peligros que para ellos significa la construcción del transandino por Salta.

Forman la Comisión del Ferrocarril de Salta de la Sociedad Nacional de Agricultura, los señores: Carlos V. Risopatrón, Maximiliano Ibáñez, Víctor Infante, Luis Correa V., Arturo Alemparte, Carlos Briones Luco, Miguel Letelier, Pedro Opazo L., Francisco A. Encina, Alberto Correa V., José Antonio Lecaros.

## CENTRO VASCO

### LA INAUGURACION DE ESTA INSTITUCION SE CELEBRARA CON UN BANQUETE HOY A MEDIO DIA

La Colonia Vasca que tiene, como es sabido, hondas vinculaciones en nuestro país, ha resuelto formar un Centro Social.

La nueva institución cuenta con un crecido número de asociados pues han acudido al llamado de los organizadores casi todos los españoles oriundos de las provincias vascongadas.

Con este motivo, mañana tendrá lugar la comida de inauguración en el local de la calle de Merced.

Damos a continuación el menú:

Bitartekoakq
Otarraña Mayonesa 'erara
Ollo-salda garbia
Jakiak
Bakallaba Bizkai' ko erara
Ollaskoak zuzaz
Aragi-zerra errogosita, gatzozpiñaz
Ardoak
Benítez-ardo zuri ta beltz bikañak
Mayazkenak
Igaliak
Koka-okorea
Akeita
Txokorrak-"Corona"
Edari biziak
Koñak-"Martel", eta "Domecq"
Sagardoa
Valdivia izenekoa

## EN LA MAÑANA DE HOY SE EFECTUARAN LOS FUNERALES DE DON DANIEL FELIU

### CONCURRIRAN A ELLOS LOS MINISTROS DE ESTADO, UN EDECAN DE LA PRESIDENCIA, EL SUB-SECRETARIO DE RELACIONES EXTERIORES Y LOS MIEMBROS DEL PARTIDO RADICAL

### Durante el día de ayer la casa mortuoria fué visitada por numerosas personalidades

A las diez y media de la mañana de hoy deberán efectuarse los funerales del distinguido hombre público don Daniel Feliú, fallecido anteayer en la capital.

La persona del señor Feliú, prestigiada por el vigor y rectitud de su vida parlamentaria, política y de foro, había reunido a su alrededor un numeroso grupo de admiradores que en todo momento vieron en él un hombre de conciencia honrada y de procederes correctos.

El Partido Radical, al que pertenecía desde muchos años atrás, le contaba como uno de sus miembros más prestigiosos y el Gobierno lo llamó en repetidas ocasiones en que necesitó su ayuda y su saber.

La muerte del señor Feliú es un duelo que afecta a la República toda y especialmente al Partido Radical y al Parlamento, que por varios lustros le contara entre los suyos en carácter de diputado y senador, cargo este último que desempeñó hace poco.

**EN LA CASA MORTUORIA**

Durante todo el día de ayer la casa del señor Feliú se vió invadida por numerosas personas que iban a hacer presente a la familia el pesar con que han visto el desaparecimiento del señor Feliú.

Fuera de los miembros de la fracción política en que militaba el extinto, pudimos anotar a varios parlamentarios y miembros del Gobierno.

**LA CAPILLA ARDIENTE**

En uno de los salones de la residencia se había arreglado por los miembros de la familia una severa capilla ardiente, adornada con flores y lámparas, en torno de la cual montaron guardia los correligionarios del extinto.

**LOS FUNERALES**

Conforme lo anunciamos ayer, los funerales del señor Feliú se efectuarán hoy a las diez y media de la mañana, saliendo el cortejo de la casa-habitación de la familia, situada en la calle de la Merced.

Concurrirán a los funerales, todos los miembros del Gabinete, un edecán de la Presidencia, a nombre del señor Alessandri y del subsecretario de Relaciones Exteriores.

Los miembros del Partido Radical han sido especialmente citados para concurrir a las honras fúnebres.

**LOS DISCURSOS**

Aunque nada de oficial hay aún al respecto, se cree que antes de inhumarse los restos, harán uso de la palabra algunos colegas de partido del señor Feliú, y talvez uno de los Ministros de Estado, a nombre del Gobierno.

## SERVICIO METEOROLOGICO DE "LA NACION"

6 DE JULIO DE 1922.

### OBSERVACIONES METEOROLOGICAS LOCALES

Presión atmosférica, m|m., a 0° y 45° lat: 7h., 715,8; 14h., 716,1; 21h., 716,8.

Humedad relativa o|o: 7 h., 94 o|o; 14h., 88 o|o; 21h., 91 o|o.

Tensión del vapor de agua, m|m: 7h., 7,1; 14h., 6,7; 21h., 6,7.

Temperatura del aire, 0° C: 7h., 7,2; 14h., 7,1; 21h., 6,7.

Dirección del viento y grado Beaufort: 7h., SE-2; 14h., ESE-2; 21h., ESE-1.

Velocidad, metros por minuto: 7., 128; 14h., 216; 21h., 88.

Nebulosidad (décimos) y densidad: 7h., 10-2; 14h., 10-2; 21h., 10-1.

Tipo de nubes y dirección: 7 h., Ni-S; 14h., Ni; 21h., Ni.

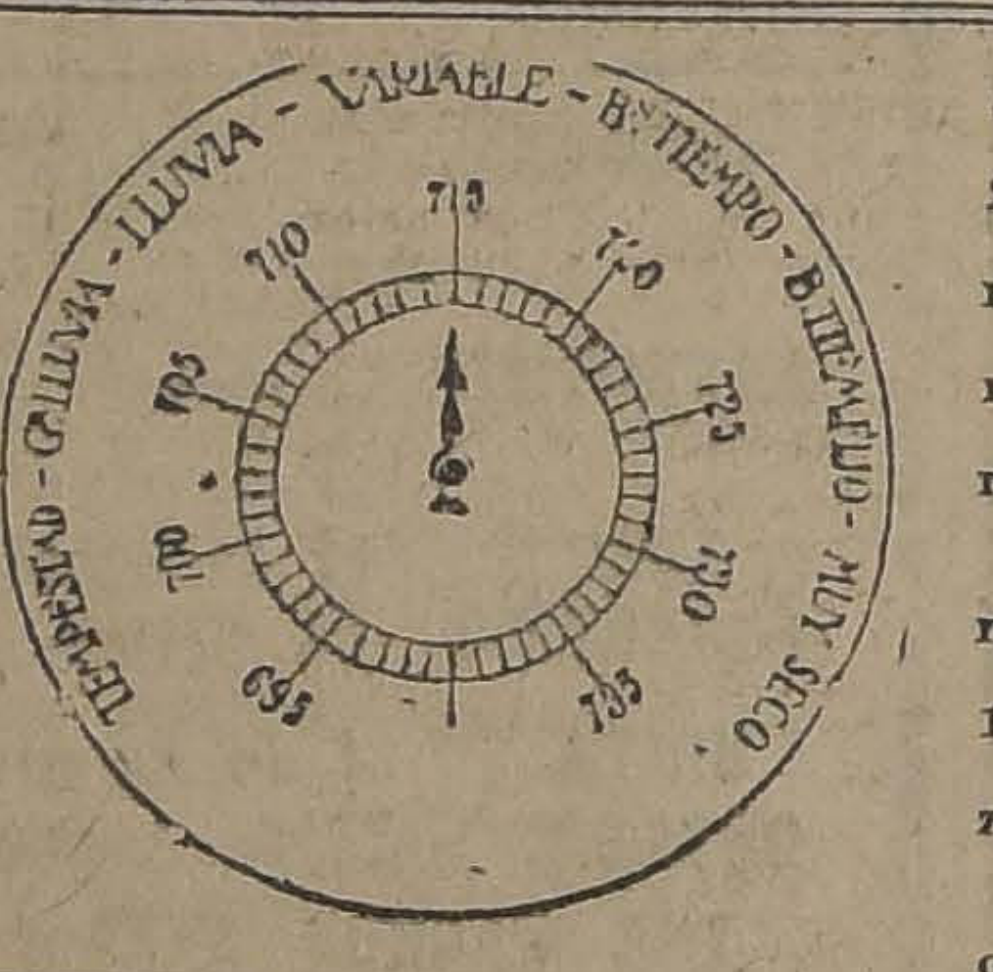
TEMPESTAD - LLUVIA - LLUVIA - VARIABLE - B. TIEMPO - B. TIEMPO - MUY SECO
715
710
720
705
725
700
730
695
735

Visibilidad y titilación (de 0 a 4): 7h., 1; 14h., 2; 21h., 2.

Agua caída, milímetros: 7h., 26,2; 14h., 5,4; 21h., 1,1.

Temperatura del aire, máxima: 7,7.

Temperatura del aire, mínima: 4,1.

Oscilación térmica en 24 horas: 3,6.

Viento dominante m|m: ESE.

Agua caída en 24 horas: 32,7 m|m.

Agua caída hasta la fecha: 120,7 m|m.

Hidrometeoros: lluvia, granizo y nieve.

ANOTACIONES GENERALES. Agua caída hasta la misma fecha del año anterior: 297,6 mm.

### OBSERVACIONES METEOROLOGICAS GENERALES DEL ESTADO DEL TIEMPO EN EL PAIS

PRESION ATMOSFERICA.— En las últimas 24 horas la presión atmosférica ha experimentado una marcada tendencia al alza barométrica.

La subida del barómetro se acentuaba durante la mañana hacia la región sur, donde alcanzaba a más de 5 mm.

Sin embargo, durante la tarde pudo observarse un nuevo descenso.

La depresión ciclónica, siguiendo su trayectoria normal, se aleja hacia el extremo sur del país.

VIENTOS.— En la zona norte soplaron vientos locales, débiles y variables, predominando los del sur entre Antofagasta y Arica y el norte desde Taltal a Coquimbo.

En la zona central predominó el viento norte, el cual adquirió durante la tarde gran intensidad desde la provincia de Curicó al sur.

En toda la región sur predominó el mismo viento, adquiriendo en diversos puntos caracteres de temporal.

TEMPERATURA.— La temperatura del aire se ha mantenido durante el día de ayer notablemente baja en todo el valle central.

El descenso termométrico ha sido contínuo en el curso del día acentuándose notablemente en la noche.

La oscilación térmica diurna fué relativamente pequeña.

La temperatura mínima del país fué registrada en Lonquimay, donde a las 7 horas de la mañana se observaron 0,2 grados bajo cero.

NEBULOSIDAD.— Los nublados fueron frecuentes en todo el país, y se extendieron desde Antofagasta a Chiloé.

Durante la tarde disminuyó la nebulosidad, despejándose entre Coquimbo y Valparaíso por la costa.

HIDROMETEOROS. — La lluvia fué general y se mantuvo con intermitencias durante el día, observándose en Santiago, Rancagua, Chillán, Contulmo y Valdivia, fuertes granizadas.

En toda la región de la cordillera, y en lugares muy próximos a Santiago, estaba nevando durante la tarde de ayer.

En el Sur, se observaron violentas tempestades eléctricas, con truenos y relámpagos.

### ANUNCIOS METEOROLOGICOS

### Las alteraciones atmosféricas se mantendrán en orden decreciente, con tendencia a restablecerse el buen tiempo. — La temperatura se manifestará fría

**CARACTERES GENERALES DEL TIEMPO**

La gran depresión que ocasionó las últimas perturbaciones atmosféricas, se aleja, siguiendo su trayectoria normal hacia el extremo sur del país.

Como consecuencia directa de esto, el tiempo irá mejorando sensiblemente.

El completo restablecimiento del buen tiempo, puede venir lento, pero seguro.

La temperatura se manifestará notablemente fría.

**ANUNCIOS PARA LA ZONA NORTE**

Predominará el buen tiempo en sus caracteres generales.

Se producirán nublados parciales en la costa.

La temperatura se manifestará moderada.

Posiblemente se producirán heladas en el interior de la provincia de Coquimbo.

**ANUNCIOS PARA LA ZONA CENTRAL**

Las alteraciones atmosféricas disminuirán en intensidad, mejorando el tiempo sensiblemente.

La temperatura se manifestará notablemente fría.

La humedad del aire será elevada.

NOTA. — Existen posibilidades que la lluvia termine con una nevada, como se hizo notar en "Los Tiempos" de ayer. Como éste es un fenómeno que está sujeto a múltiples circunstancias locales, es imposible formular un anuncio seguro a este respecto.

**ANUNCIOS PARA LA ZONA SUR**

El tiempo tenderá a componerse en casi toda la zona.

Persistirán las alteraciones atmosféricas en orden decreciente.

Predominarán los vientos del Norte.

La humedad del aire será elevada.

La temperatura se manifestará fría.

**ANUNCIOS PARA LA COSTA**

Persistirán las alteraciones atmosféricas en diversos sectores de la costa de las zonas Central y Sur.

La temperatura se manifestará fría.

Predominarán los vientos del Norte.

En general, se observará marejada en toda la costa de la zona.

## SOCIEDAD DE PRACTICANTES DE CHILE

### AYER DEJA DE EXISTIR EL VICE-PRESIDENTE SEÑOR FROILAN QUINTANILLA

Ayer ha dejado de existir en nuestra capital, el señor Froilán Quintanilla, que ocupaba el puesto de vice-presidente de la Sociedad Practicantes de Chile.

Señor FROILAN QUINTANILLA

El fallecimiento del señor Quintanilla significa una gran pérdida para la institución que lo contaba como uno de sus dirigentes, pues siempre demostró gran preparación para atender sus deberes.

En el establecimiento de beneficencia donde prestaba sus servicios, el desaparecimiento del señor Quintanilla ha producido también gran pesar, pues era estimado por sus compañeros de labores y contaba además con la confianza de sus superiores.

Los funerales del señor Quintanilla se verificarán mañana Lunes, a las 9 A. M., partiendo el cortejo de la calle Mapocho 2243.

## LA ACTUACION DE LOS GUARDIANES EN LOS HOSPITALES

### UNA NOTA DEL PREFECTO DE POLICIA

El Prefecto de Policía, señor Bustamante, ha remitido una nota al doctor don Gregorio Amunátegui, aclarando algunos conceptos emitidos en la Junta de Beneficencia respecto de la atención prestada a los guardianes en algunos Hospitales.

Según el jefe de la policía, esos conceptos habrían sido tergiversados.

La nota a que nos referimos, es la siguiente:

"Santiago, 7 de Julio de 1923. —Señor doctor Gregorio Amunátegui.—Presente.

Distinguido señor y amigo:

Con sorpresa me he impuesto por "El Diario Ilustrado" de hoy, de la discusión habida en la Junta de Beneficencia sobre la atención de los guardianes de esta policía en los Hospitales, de la que me habría quejado yo públicamente.

Me apresuro a poner en su conocimiento que en ninguna ocasión he manifestado que los guardianes no son atendidos debidamente, sino que, debido a la escasez, de camas en los mismos, la que ha aumentado la epidemia reinante, no pueden ser recibidos como de ordinario, según me ha manifestado el médico del Cuerpo, doctor señor Molina.

Pero, al mismo tiempo, no puedo menos de reconocer la buena voluntad que he encontrado siempre de parte de los señores administradores de Hospitales, los que han hecho todo lo humanamente posible para servir al personal del Cuerpo bajo mi mando.

Le ruego, pues, mi distinguido amigo, se sirva rectificar los hechos, dejándolos colocados en su verdadero terreno.

Lo saluda muy atentamente su afmo. S. S. y amigo.—(Firmado).—Julio Bustamante, Prefecto".

## EN LA REUNION CELEBRADA EN LA MONEDA, AYER MAÑANA, SE ACUERDA IR HACIA LA APLICACION DECRETO YAÑEZ

### Si el tiempo lo permite, el Consejo de los Obreros Tranvia otras corporaciones celebrarán hoy, a las 3, un gran comi en la Alameda

### LO QUE EXPONE LA COMISION DE PRENSA DEL CO ANTE LAS GESTIONES DE LA EMPRESA PARA CO TRATAR NUEVO PERSONAL

Con las reuniones verificadas ayer en la Moneda, se han iniciado nuevas gestiones tendientes a encontrarle una pronta solución al conflicto tranviario, del que es víctima la ciudad desde el Martes pasado.

La realización de la conferencia entre el Presidente de la República y la comisión de obreros, ha abierto una nueva brecha al "impase" en que se mantenía dicho conflicto, después de fracasadas las gestiones de la Intendencia.

En efecto, de resultas de la entrevista de los obreros, han nacido nuevas gestiones para finiquitar el actual estado de cosas en el conflicto tranviario.

**LAS GESTIONES DE AYER**

Tal como lo informaba "Los Tiempos" en su edición de ayer, cumpliendo un acuerdo de asamblea tomado antenoche, el comité de huelga del Consejo Tranviario pasó a entrevistarse en la mañana con el Presidente de la República.

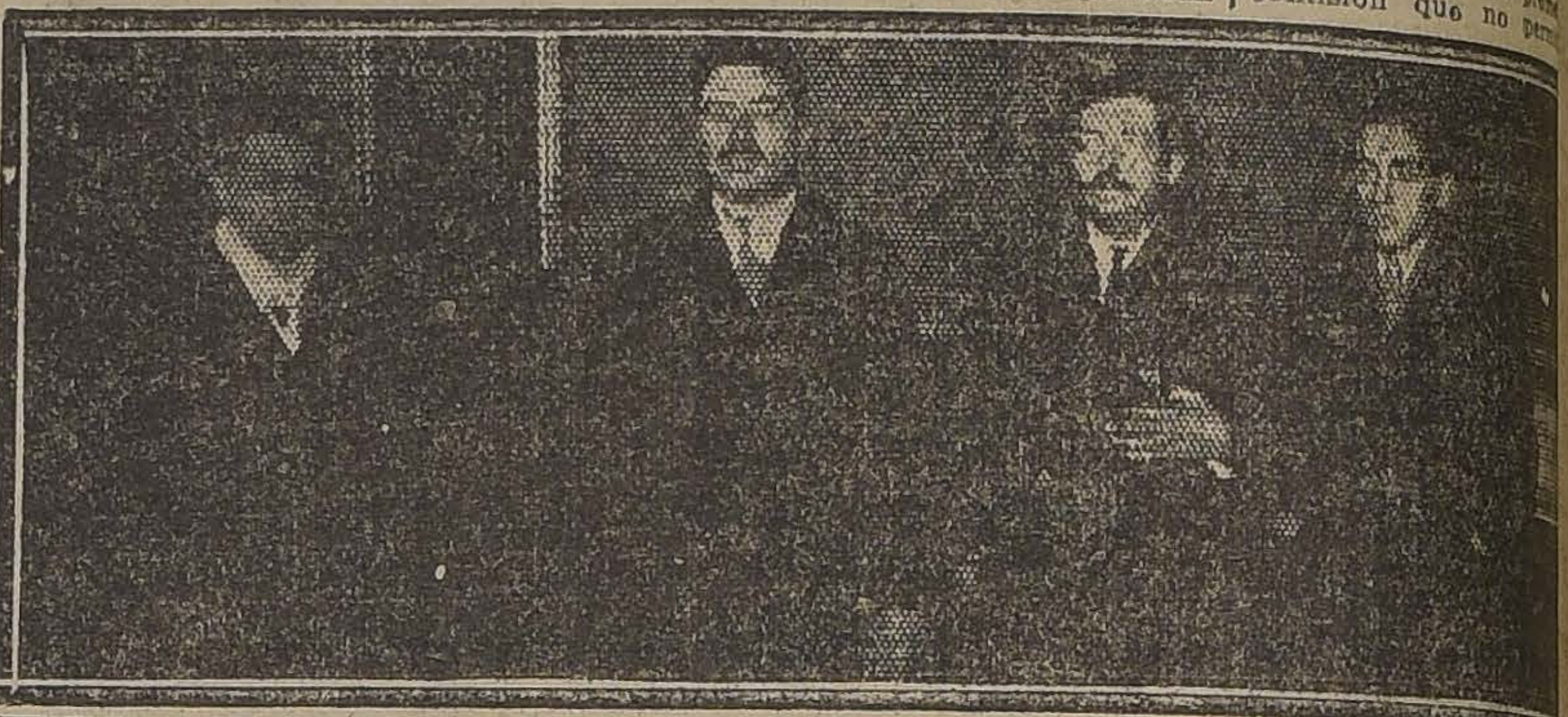

MIEMBROS DE LA COMISION OBRERA ANTES DE ENTREVISTARSE CON EL PRE DE LA REPUBLICA

**EL ORIGEN DE LA ENTREVISTA**

El motivo principal que guiaba a la comisión de los obreros pasar a entrevistarse con el señor Alessandri, era la acusación formal que iban a hacerle al Primer Magistrado de la actitud de la policía, que según versiones que corrían en los círculos tranviarios, iría a sacar los carros a circulación vestidas con el uniforme del personal.

**HABLAN CON EL PRESIDENTE**

Poco después de las doce del día se entrevistaba la comisión, que era presidida por el secretario general señor Julio Leyton, y por el secretario de prensa señor Luis Ayala, con el señor Alessandri.

Expusieron al Presidente lo que había al respecto, manifestándole su certeza en el sentido de que empleados de la policía, sacarían a circulación los carros.

De esta afirmación protestó el prefecto, señor Julio Bustamante, que se encontraba en la Moneda, en compañía del Ministro del Interior, y de otros secretarios de Estado.

Ante la entereza de los obreros, para ratificar su acusación, y a la vez, su protesta por tal actitud de la autoridad, el señor Alessandri les prometió que tal cosa no ocurriría, y en ese sentido impartió instrucciones al señor Bustamante.

**LA SOLUCION DEL CONFLICTO**

Solucionada esa cuestión, que motivaba en primer lugar la concurrencia de los obreros a la Moneda, el señor Alessandri les interrogó acerca de si serían ellos un obstáculo para ir a la solución más pronta del actual movimiento, a lo que los obreros le manifestaron que en ninguna forma, más aún si se consideraba que la insinuación venía del Primer Magistrado de la República.

Ante la respuesta, el Presidente les insinuó la idea de ir a un arbitraje, lo que la comisión aceptó, quedándose en que el señor Ministro del Interior, don Domingo Amunátegui Solar, llamaría a las dos y media de la tarde al señor Claro Lastarria, director delegado suplente, para saber su determinación.

**LA APLICACION DEL DECRETO YAÑEZ**

Con la aplicación del arbitraje en la solución de este conflicto, se pasa a poner en vigencia, en forma efectiva el decreto que dictara el actual Senador por Valdivia, don Eliodoro Yáñez, en la ocasión en que fué Ministro del Interior.

Dicha disposición exige, como última medida conciliatoria, en la solución de un conflicto, el arbitraje.

**EL Sr. CLARO LASTARRIA EN LA MONEDA**

Conforme al acuerdo arribado en la mañana, el señor Claro Lastarria era llamado a las dos y media a la Moneda, al despacho del señor Ministro del Interior.

El señor Claro concurrirá a la hora indicada sosteniendo una interesante conversación con el señor Amunátegui Solar.

Por último, quedó de consultar a los demás directores de la Empresa, acerca de la proposición del Gobierno, de ir al arbitraje en las actuales dificultades con el personal tranviario.

**LA RESPUESTA**

Nuevamente y poco después de las cuatro de la tarde, el señor Claro volvía al Ministerio del Interior, expresando al señor Amunátegui que le había sido imposible reunir a todos los directores, por encontrarse muchos de ellos fuera de Santiago, siéndole imposible, en consecuencia, darle una contestación franca y categórica al respecto.

**SE COMUNICA ESTO A LOS OBREROS**

A las siete de la tarde, el Prefecto señor Bustamante, llamaba a los obreros a su despacho, para comunicarle lo que había contestado el señor Claro.

Concurrió la comisión y tomó nota de lo que había al respecto.

**SE REUNE EL CONSEJO**

Después de la entrevista tenida por el comité huelguista en la mañana con el Presidente de la República, el Consejo de Tranviarios fué citado a asamblea para las dos y media de la tarde.

Reunido el número reglamentario se procedió a sesionar, dándose la cuenta de los trámites habidos en el día por la comisión que los dirige.

Esta cuenta fué aceptada en todas sus partes y en cuanto a la cuestión de la intervención de la policía en el restablecimiento del servicio de los carros, se acordó exigir de cada uno de los miembros del Consejo, una estricta vigilancia a cada uno de los tranvías, para saber quiénes son los que los manejan.

Si en las investigaciones se lograra identificar algún guardián, los federados deberán dar cuenta a la comisión para que ésta a la vez haga el denuncio correspondiente a quien corresponda.

En cuanto al arbitraje, no se quiso pronunciar la asamblea, mientras la Empresa no resuelva su actitud frente a la insinuación de la Moneda.

Después de tratar diversos otros asuntos, se siguió sesionando hasta las 8 de la noche. Suspendida la sesión, se reanudó después de las nueve y media, durando hasta las 11.

Hoy, en la mañana, el Consejo se reunirá a las nueve, y en la tarde, a las dos.

**UNA EXPOSICION**

La secretaría del Consejo de Tranviarios nos ha solicitado la publicación de la siguiente exposición:

"La desesperación de la Empresa de tranvías, por encontrar reemplazantes a los obreros en huelga, ha llegado a límites increíbles: anteayer ha despachado circulares especiales, que el correo las tomó como tal y las llevó a sus destinos, que han correspondido todos a los de antiguos empleados de la Compañía, que habían salido por mala conducta o por no convenir a sus intereses.

En esas correspondencias, que obran todas en poder del Consejo, se ofrecían a los ex-empleados diversas franquicias con tal que volvieran a las actividades, nuevamente, para suplir la falta de brazos con motivo de la huelga. No se acuerdan ahora los directores de la Compañía que esos empleados conocen demasiado las maneras que se gasta ella con cada uno de sus subalternos, especialmente con los del tráfico.

Todas esas correspondencias, decimos, obran en nuestro poder, excepto una que le fué arrebatada al destinatario por dos agentes de policía que iba a hacer presión para que el empleado se decidiera pronto a la invitación de la Compañía; correspondencia esa, también, que ofrecía a los a quienes les iba dirigida, llevarlos y traerlos hasta su domicilio en autos!...

¡Qué galanterías se gasta la Empresa hoy por hoy!; ¡qué diferencia a la de ayer!...

El Comité de huelga tiene a bien solicitar de los gremios obreros y de los obreros en general, que se abstengan de ir a solicitar trabajo a la Empresa de Tranvías, pues, les baste conocer que un empleado que falte por cualquier causal a su servicio, y pasar lista a las 4.50 de la mañana, deberá presentarse a las 7 A. M., sin lo cual será despedido sin ninguna consideración: tomen nota los obreros y trabaja nes la Empresa trata con proposiciones cabelladas.

Tomen nota tambi ridades y el público, se de empleados tra el servicio de locomo presa. Esto constituy público, que las pri guardadoras del inte estar de la ciudad, obligación de vigilar p

Los obreros en huelg bedores que será imp se presente personal tirado en forma corr antes de producirse miento la Empresa car el total de los ca ta do brazos, quedan tranvías en los dep

La Empresa dice drá el servicio el l mo.

El Gobierno ha pr comisión que no per ningún punto de vista guardianes o agentes d manejar o servir de cobradores; nosotros tas no dudamos de la peñada por el Gobierno cejaremos en investigar cumple, para hacer respectivo al Gobierno.

Y al hacer esto, es asalta la duda que ha dos en desobeder esa Comisión de prensa de Obreros Tranviarios.

**EL COMICIO**

Por acuerdo de la antenoche, ayer en la bía verificarse en la frente a la Estatua de un comicio para protes tra de la Empresa con su actitud frente a l de sus empleados.

Este comicio debió derse en atención al reinante y a la que cayó sobre nuest

Esta manifestación hoy, a las tres de la mismo punto, siempre po lo permita.

**EN LA JUNTA PRO**

Anoche debía reuni ta Provincial para do sobre el paro tran medidas conducentes a petar las peticiones de ros.

Con motivo de la ta de medios de locom reunión no se pudo to, dejándose para hoy convenida de antemano.

**DEFUNCION**

Ha dejado de existir mi querido hermano

**Froilán Quintanilla A.**

Sus funerales se llevarán a efecto el Lunes a las 9 A. M. El cortejo partirá de su casa habitación, Mapocho 2243.

Julio Quintanilla.

**DEFUNCION**

Sociedad de Socorros Mutuos de la Compañía Chilena de Electricidad Limitada

Ha fallecido el socio don

**Froilán Quintanilla Aliaga**

Sus restos serán conducidos al Cementerio General el Lunes 9, a las 9 1|2 A. M. El cortejo partirá de Mapocho 2243.

EL SECRETARIO.

GRIPP

El único preventiv dio eficaz es la

QUINA PERA

Solicítela a su dro

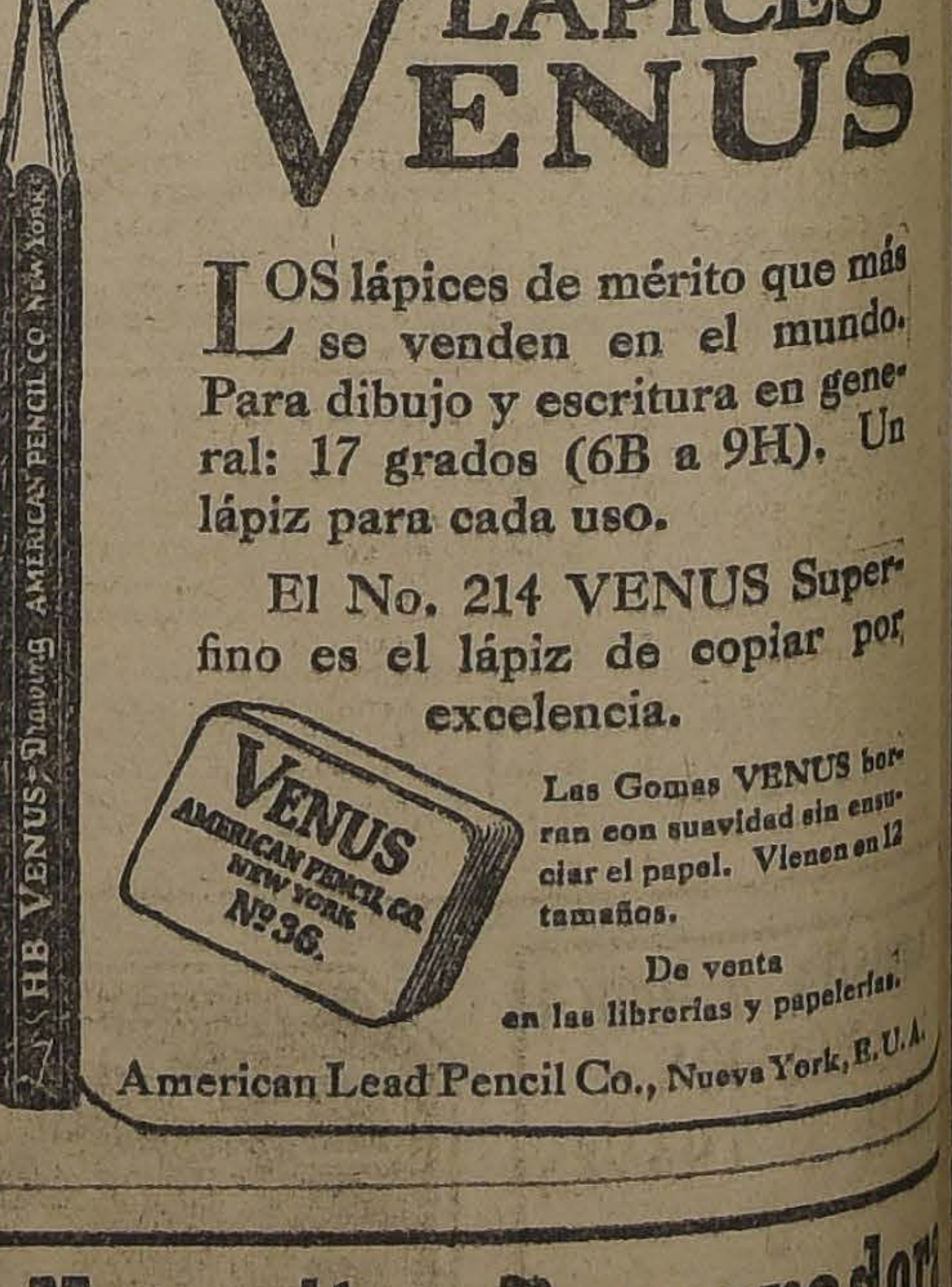

LÁPICES VENUS

LOS lápices de mérito que más se venden en el mundo. Para dibujo y escritura en general: 17 grados (6B a 9H). Un lápiz para cada uso.

El No. 214 VENUS Superfino es el lápiz de copiar por excelencia.

Las Gomas VENUS borran con suavidad sin ensuciar el papel. Vienen en 12 tamaños.

De venta en las librerías y papelerías.

American Lead Pencil Co., Nueva York, E.U.A.
HB VENUS Drawing AMERICAN PENCIL CO. NEW YORK
VENUS AMERICAN PENCIL CO. NEW YORK Nº36.

DON QUIJOTE
ANIS

Necesito Preparadora

y ayudantas en sombreros de señora.

ECHAURREN

# Una Semana de Asombrosas Realizaciones

# VENTA EXTRAORDINARIA DE FIN DE ESTACION

TODO LO QUE SE DIGA EN FAVOR DE ESTAS OPORTUNIDADES, QUEDA PALIDO ANTE LA REALIDAD. EL CLIENTE QUE LEA DETENIDAMENTE ESTE AVISO, VEA NUESTRAS VIDRIERAS Y VISITE NUESTROS ALMACENES DURANTE LA SEMANA QUE EMPIEZA, ENCONTRARA ARTICULOS CUYOS PRECIOS SEÑALAN UNA EPOCA MEMORABLE EN LA HISTORIA DE NUESTRA CASA

ESTAS REALIZACIONES ABARCAN CASI TODOS LOS DEPARTAMENTOS. DE ELLOS APENAS DAMOS UNA NOMINA DEFICIENTE QUE NO ES MAS QUE UN REFLEJO DE LAS GRANDES OCASIONES DE GATH & CHAVES

## EN BLANCO:

| | |
|---|---|
| CAMINOS para mesa, en género blanco con aplicaciones y encaje imitación, c\|u. desde $ | 7.90 |
| JUEGOS de cinco carpetitas para lavatorio, varios estilos; el juego ... $ | 9.90 |
| CARPETITAS de brin de hilo crudo, con bordados a mano, festoneadas, a ... $ | 3.90 |
| SERVILLETAS de hilo para té, festoneadas y bordadas a mano, cada una a ... $ | 5.90 |
| SERVILLETAS de damasco para té, en colores de fantasía, la doc., a ... $ | 15.00 |
| TOALLAS de hilo y algodón, con flecos, artículo durable, c\|u., a ... $ | 4.90 |
| TOALLAS afelpadas, en colores lisos y listadas, tamaño grande, c\|u., a ... $ | 9.90 |
| REPASADORES de hilo blanco, con cenefa de color, para cristales, doc. ... $ | 29.50 |
| ACOLCHADOS de cretona floreada, lindos dibujos, para 1 1\|2 plazas, c\|u., a ... $ | 32.50 |
| ACOLCHADOS de seda y satín, gran variedad de colores, para 1 1\|2 plazas, c\|u. ... $ | 93.00 |

Además ofrecemos un gran lote de Manteles de algodón e hilo, varios anchos, largo 2 a 5 metros, a precios de oportunidad.

## EN GUANTES Y PAÑUELOS:

| | |
|---|---|
| GUANTES de gamuza, largos, colores claros, para señoras, el par $ | 15.50 |
| GUANTES de cabritilla blancos, largos, para señoras, artículo muy fino, el par ... $ | 16.50 |
| GUANTES de cabritilla color, con tres broches de presión, para señoras, el par ... $ | 16.90 |
| GUANTES de gamuza color, mosquetero, con presilla, para señoras, el par ... $ | 29.50 |
| GUANTES imitación gamuza color, con un broche de presión, para caballeros, el par $ | 3.00 |
| GUANTES imitación gamuza, blancos, artículo muy fino, para militares, el par ... $ | 3.00 |
| GUANTES de hilo, blancos, para militares, con un broche de presión, el par ... $ | 1.95 |
| GUANTES de algodón, blancos, para mozos, el par ... $ | 0.75 |
| GUANTES de gamuza, negros, fabricación francesa, para caballeros, el par ... $ | 7.90 |
| GUANTES de cuero color, con forros de lana, artículo de mucho abrigo, para caballeros, el par ... $ | 25.50 |
| PAÑUELOS de hilo luto, lisos, para caballeros, la docena ... $ | 36.00 |
| PAÑUELOS de espumilla de seda, negros, para caballeros, c\|u $ | 3.50 |
| PAÑUELOS de hilo, blancos, lisos, para caballeros, la docena $ | 36.00 |
| PAÑUELOS de algodón, blancos, lisos, para señoras, la docena ... $ | 7.20 |
| PAÑUELOS de algodón, blancos, con inicial bordada (saldo de letras), para señoras, la docena ... $ | 6.00 |
| PAÑUELOS de hilo blanco, lisos, para señoras, la docena ... $ | 21.60 |
| PAÑUELOS de batista de hilo blanco, bordados en una esquina, para señoras, la docena ... $ | 24.00 |
| PAÑUELOS de algodón, blancos, bordados, para señoras, la docena $ | 10.80 |

## EN PERFUMERIA:

| | |
|---|---|
| POLVOS Grasse de Burjois, la caja ... $ | 4.20 |
| POLVOS de Roger y Gallet, perfumes surtidos, a ... $ | 4.00 |
| POLVOS Japana de Volnay, la caja ... $ | 5.50 |
| POLVOS Reynita de Piver, la caja ... $ | 5.80 |
| POLVOS Teindelys de Ayrs, la caja ... $ | 5.90 |
| POLVOS Bluet y Ambré Hindou de Grenoville, la caja ... $ | 6.50 |
| POLVOS Safranor, Floramye, Pompeia y Azurea de Piver, la caja ... $ | 8.50 |
| POLVOS de Houbigant, perfumes surtidos, la caja ... $ | 9.25 |
| PASTA dentífrica Dentol en caja de vidrio, a ... $ | 2.70 |
| ELIXIR dentífrico del Dr. Pierre, frasco mediano ... $ | 4.60 |
| CEPILLOS para los dientes, fabricación inglesa, a ... $ | 2.50 |
| LOCIONES de Coty, diversos perfumes, a $ | 21.50 |
| EXTRACTOS de Houbigant, modelo nuevo, perfumes surtidos, a ... $ | 19.50 |
| JABONES para baño y tocador, desde. . . $ | 0.55 |
| AGUA de Colonia de Coty, frasco de 1 litro, a. ... $ | 47.50 |
| AGUA de Colonia de D'Orsay, frasco de 1\|2 litro, a. ... $ | 21.50 |
| MAQUINAS de afeitar, calidad extra, diversos modelos, desde. . . $ | 5.90 |
| NAVAJAS de afeitar, calidad extra, desde. . $ | 6.50 |
| ESPEJO con pie de marfilina, a. ... $ | 58.00 |
| FRASCOS para sales de oler, tapa de plata con esmalte, a. ... $ | 25.00 |
| POLVERAS de plata, para el maletín, desde. ... $ | 9.50 |
| CORTA-UÑAS, varios modelos, desde. . . $ | 1.90 |
| CEPILLOS para las uñas, calidad superior, a. ... $ | 1.90 |
| RAICES vetiver, para destruír la polilla, a. $ | 0.40 |

## EN BONETERIA NIÑOS:

| | |
|---|---|
| TRICOTAS jersey, en lana y media lana, modelo con cuello Polo o recto, diversos colores, para años 2 a 11; primera edad, desde.$ | 11.20 |
| TRAJES jersey de media lana, compuesto de blusa, pantalón y gorro, modelo cuello Polo y recto, variedad de colores, para años de 5 a 8, a $ 29.50; para años 2 a 4, a. . $ | 26.50 |
| TRAJES jersey de pura lana, muy finos, modelo y colores de gran moda, para años de 2 a 5, a. ... $ | 34.50 |
| BUFANDAS de pura lana, en diversos colores, a. ... $ | 8.50 |
| CALCETINES (saldo) en algodón café, calidad superior, para años 2 a 5, a. ... $ | 1.45 |
| CALCETINES (saldo) en hilo negro, calidad dad fina, para años 2 a 4, a ... $ | 1.75 |
| CALCETINES (saldo) de hilo café, artículo muy fino, varios tonos, para años 2 a 12; primera edad, desde. ... $ | 2.90 |
| CAMISETAS de algodón crudo, artículo de gran duración (saldo de medidas) a. . $ | 5.50 |
| CALZONCILLOS de algodón crudo, cortos, para años 2 a 10; cualquier tamaño . $ | 5.25 |
| CAMISETAS y calzoncillos de algodón blanco, de la afamada marca "Meridian", para años 2 a 10, la pieza. ... $ | 11.90 |
| COMBINACIONES en el mismo artículo, para años 3 a 8; cualquier medida. ... $ | 16.90 |
| TIRANTES espaldera, para medidas, en elástico de algodón blanco, a. ... $ | 1.75 |
| SUSPENSORES de seda, marca Guyot, para años 2 a 13, a. ... $ | 6.25 |
| CINTURONES de cuero color o charol negro, a ... $ | 2.90 |
| CAPELINAS en sarga de lana blanca, medidas 51 al 56, a. ... $ | 13.50 |
| BOLEROS de casimir fantasía, modelo práctico, para niños de 6 a 12, a. ... $ | 9.90 |
| SOMBREROS Melusine, modelo alón, gran moda, en colores marrón, blanco y negro, a. . $ | 47.50 |
| GORRAS marinero (saldo), en paño negro o azul marino, a. . . $ | 3.45 |

## EN CONFECCION NIÑOS:

| | |
|---|---|
| PANTALONES cortos en sarga de pura lana, todo forrados, para años 2 a 15; cualquier edad. ... $ | 13.90 |
| TRAJE blusa eslava, en casimir de fantasía de lana, variedad de colores, pantalón forrado, para años 2 a 5 (saldo); cualquier edad, a. ... $ | 27.90 |
| TRAJES blusa eslava en cheviot azul marino, pantalón forrado, para años 2 a 13; cualquier edad. ... $ | 27.90 |
| TRAJE holandés, en buen corderoy, color cáscara, café, plomo y otros de moda, cuello y puños de alpaca, para años 2 a 7; cualquier edad, a. ... $ | 32.50 |
| TRAJE marinero, blusa suelta, en rico cheviot, azul de pura lana, cuello y puños en dril azul, corbata de seda, pantalón forrado, para años 2 a 11; cualquier edad. ... $ | 39.90 |
| TRAJE marinero en rica sarga azul de pura lana, cuello, peto y puños en otomán de seda, pantalón forrado, para años 2 a 11; cualquier edad, a. . $ | 53.50 |
| TRAJE Cazador en casimir de fantasía o sarga azul y negra, pura lana, gran variedad de colores, pantalón forrado, para años 7 a 14; cualquier edad, a . . $ | 53.50 |
| CAPA Naval en rico paño azul marino, toda forrada, cuello de terciopelo, caperuza forrada en seda, corte elegante, para años 3 a 12; cualquier edad ... $ | 54.80 |
| TRAJE para niño, forma vestón, en casimir de pura lana, todo forrado, corte moderno y prolija terminación, para años 9 a 15; cualquier edad, $ | 72.50 |
| SOBRETODOS Raglan, para niños, en casimir de fantasía, pura lana, corte de última moda, para años 6 a 13; cualquier edad $ | 72.50 |
| TRAJE saquito marino cruzado, en sarga azul de pura lana, cuello y corpiño en otoman de seda, pantalón forrado, para años 2 a 10; cualquier edad ... $ | 59.90 |
| TRAJE para joven, en casimir de fantasía de lana, gran variedad de gustos, pantalón con bajos a la inglesa, corte elegante y de perfecta terminación, para jóvenes de 13 a 17 años; cualquier edad $ | 82.50 |
| SOBRETODOS Raglan, para jóvenes, en casimir de fantasía de lana, corte y colores de alta novedad, para 13 a 17 años, a .. $ | 82.50 |
| UN SALDO de Sobretodos para jóvenes, en casimir de pura lana, varias medidas; cualquier edad ... $ | 75.00 |
| SALDO de Sobretodos impermeables, importados, artículo inglés, hasta para 14 años; cualquier edad ... $ | 59.59 |

**ADEMAS, ofrecemos una infinidad de importantísimos saldos de Trajes, Abrigos y modelos varios, para jóvenes y niños, en finos casimires y gabardinas de lana.**

A$110

Sobretodos y Trajes para Caballeros

A$195

Impermeables Ingleses

Modelos prácticos, calidad superior

En Sastreria Medida:

(SEGUNDO PISO)

Ricos Casimires importados, venta excepcional de cortes para Sobretodos, a

$ 98.- el corte

Forros de sarga de lana, doble ancho, calidad extra, a

$ 6.50 el metro

## EN VALIJERIA:

| | |
|---|---|
| JUEGOS vasos papel, a ... $ | 0.80 |
| CUBIERTOS para picnic, desde ... $ | 4.90 |
| CANTIMPLORAS de aluminio, desde . . $ | 11.75 |
| CAJAS para cuellos, en suela, artículo inglés, desde ... $ | 15.90 |
| PONCHOS de lana, doble faz, desde ... $ | 69.50 |
| PONCHOS de lana Castilla, de 1.80 mtr., desde ... $ | 95.00 |

**A PRECIOS EXCEPCIONALES LIQUIDAMOS: Estuches manicure, relojes para viaje, maletines y valijas de cuero, Thermos, etc. Sobres de papel fotográfico, desde $ 0.75.**

## EN SPORT:

| | |
|---|---|
| SANDWICHERAS de lona, para boy-scouts, a ... $ | .0.20 |
| CHAUCHERAS de cuero, para scouts, a $ | .0.40 |
| SERVICIOS para scouts a ... $ | .2.90 |
| PANTALONES de malla para box, a .. $ | .4.75 |
| PELOTAS.. Slazengers, Hart-Cout de 1923, a ... $ | 4.90 |
| CINTURONES de cuero, importados, a . $ | 4.95 |
| COMBINACIONES para box, a ... $ | 7.90 |
| GUANTES para box, el par, desde ... $ | 22.90 |
| BOTINES para box, el par desde ... $ | 24.00 |
| PERAS para Punching-ball, desde ... $ | 39.50 |
| PLATAFORMAS para box, desde ... $ | 59.00 |
| ZAPATILLAS de lona para tennis, desde $ | 13.90 |
| CAMISAS de Oxford inglés, desde ... $ | 23.90 |
| ARGOLLAS para ejercicios, el par, desde $ | 19.00 |
| ESCALERAS de cuerdas, el par, desde $ | 19.00 |
| SACOS de franela a rayas, para hombres, desde ... $ | 59.50 |
| SACOS de franela a rayas, para niños, desde ... $ | 39.50 |

**ADEMAS: Artículos para baseball, Cricket, Zapatillas de carrera, artículos para esgrima, anteojos para automovilismo, etc., etc.**

## EN BLUSAS Y BATONES:

| | |
|---|---|
| UN SALDO de combinaciones enaguas de seda, desde ... $ | 39.00 |
| PALETOES en jersey de seda, desde ... $ | 49.00 |
| SALDO de blusas de hilo, vainilladas a mano, desde ... $ | 29.00 |
| MATINES de franela de pura lana, festoneadas a mano, desde ... $ | 29.50 |
| PALETOS de lana cardada, colores de moda, artículo fino, desde ... $ | 55.00 |
| BLUSAS de franela, modelo práctico, varios colores, a ... $ | 8.50 |
| BATAS de casa en franela, varios modelos, desde ... $ | 16.90 |
| BLUSONES de punto tricot de lana, desde ... $ | 35.00 |
| BATAS en moletón de pura lana, para interior de casa, a . . $ | 59.00 |
| UN SALDO de batas de casa, en seda fina, desde ... $ | 80.00 |
| CAPAS echarpes de lana, cardados, desde $ | 42.00 |
| DELANTALES de cintura con guarda de color, desde . . . $ | 2.90 |
| DELANTALES de céfiro, con cuerpo, media manga, surtido de colores, desde . . . $ | 19.50 |

## EN MODAS:

| | |
|---|---|
| SOMBREROS en duvetina de lana, para niñas y señoritas, variedad de colores, a $ | 19.90 |
| UN LOTE de sombreros muy bien adornados, para señoras, señoritas y niñas, modelos variados, desde . . $ | 29.90 |
| UN SALDO de sombreros modelos para señoras, desde . . . $ | 79.00 |
| HORMAS en paño para señoritas y niñas, en negro y azul marino, formas variadas, desde ... $ | 14.90 |
| UN SALDO de hormas finas, modelos importados, en fieltro y peluche, desde . . . $ | 45.00 |
| HORMAS capelinas para niñas en fieltro Melisine, colores de moda, a ... $ | 19.90 |
| UN GRAN saldo en fantasías y flores para adornar sombreros, desde ... $ | 2.25 |

## EN CONFECCION SEÑORAS:

| | |
|---|---|
| REALIZAMOS a precios de verdadera ocasión todo el surtido de tapados de lana, modelos elegantes, forrados en seda y con adornos de piel desde ... $ | 195.00 |
| REALIZAMOS un saldo de vestidos de terciopelo negro y de color, modelos para calle y comida, desde ... $ | 195.00 |
| LIQUIDAMOS a precios muy ventajosos un saldo de tapados en gabardina impermeable, a ... $ | 95.00 |
| REALIZAMOS un saldo de vestidos finos en terciopelo de seda y en seda de color, modelos para comida, desde ... $ | 380.00 |

Grandes rebajas de precio en todos los saldos de trajes sastre de lana, tapados, vestidos de lana, tapados de felpa, piel, a precios muy convenientes.

## EN CONFECCION NIÑAS:

| | |
|---|---|
| LIQUIDAMOS un surtido de lindos vestidos, en telas de lana, colores de moda, para niñas de 3 a 10 años, desde . . . $ | 48.00 |
| REALIZAMOS un interesante surtido de tapados confeccionados en gamuza de lana, con adornos de piel y bordados, para niñas de 3 a 7 años, desde ... $ | 75.00 |
| LOS MISMOS para años 8 a 12, desde . . $ | 88.00 |
| REALIZAMOS vestidos de lana, formas muy elegantes, estilos muy nuevos, para jovencitas del talle 36 al 42, a ... $ | 98.00 |
| REALIZAMOS trajes sastre forrados en seda, con adornos de piel, estilo moderno, para jovencitas del talle 38 al 42, desde $ | 175.00 |
| REALIZAMOS a precios muy convenientes todo el surtido de tapados de lana, modelos muy variados, para jovencitas del talle 36 al 42, desde $ | 98.00 |
| LIQUIDAMOS un saldo de vestidos en sarga azul para colegiales, para años 5 a 10, desde ... $ | 32.00 |

## EN SANITARIOS:

| | |
|---|---|
| EXCUSADOS completos, con taza blanca, estanque de 18 litros, asiento y demás accesorios, a ... $ | 131.40 |
| BIDET de loza inglesa, completo, con sus correspondientes llaves para agua fría y caliente, desagüe y pitones de bronce niquelado, a ... $ | 198.00 |
| LAVATORIOS murales, frente cuadrado, 64x46 ctms., con una llave para agua fría y desagües y pitones niquelados, a . . . $ | 125.00 |
| LO MISMO en frente cuadrado u ovalado, con dos llaves, a . $ | 137.50 |
| PLAFONIERS de bronce, con globo de cristal cortado, desde $ | 58.00 |
| PAÑERAS de bronce niquelado, artículo importado, a ... $ | 3.90 |
| PORTA PAPEL higiénico niquelado, a . $ | 13.90 |
| JABONERAS de bronce, niquelado, a ... $ | 6.50 |
| REPISAS de cristal con soporte de bronce niquelado, desde . . $ | 39.50 |

## EN MENAJE Y BAZAR:

| | |
|---|---|
| JUEGOS para lavatorios de loza inglesa espiga, con jabonera enlozada, a . . $ | 27.50 |
| TAZAS para te con platillo de loza blanca inglesa, c\|u. . . . $ | 1 25 |
| PLATOS extendidos u hondos de loza blanca inglesa, muy fuerte ... $ | 1.50 |
| PLATOS iguales a los anteriores, para postre, c\|u. ... $ | 1.10 |
| PLATOS de semi-porcelana, decorados con flores rosa y filete oro, extendidos u hondos, c\|u. ... $ | 2.25 |
| PLATOS iguales a los anteriores, para postre, c\|u. ... $ | 1.90 |
| PLATOS iguales a los anteriores, para dulce, c\|u. ... $ | 1.45 |
| JUEGOS para mesa, de loza inglesa, decoradas con flores rosadas o azules, completos para 12 personas, el juego de 53 piezas, a ... $ | 195.00 |
| MOLDES para hacer pasteles, varios tamaños y formas, c\|u. . $ | 0.10 |
| JARDINERAS de loza, para maceteros, a precios de ocasión. | |
| COLUMNAS de mármol con montura de bronce cincelado, artículo francés, con pequeños desperfectos, c\|u. ... $ | 295 00 |
| MARCOS para retratos, de madera lisa y marquetería, varios tamaños, c\|u., desde . $ | 2.50 |
| FIGURAS de bronce y marfil, a menos de la mitad de su precio, c\|u., desde ... $ | 65.00 |

**VARIOS ARTICULOS de Christofle, como oportunidad única. Floreros, Joyeros, Palmatorias, Timbres, Paneras, Compoteras, Tazas de plaqué, Vasos plaqué e infinidad de otros artículos para regalo.**

## EN TAPICERIA:

| | |
|---|---|
| CRETONAS grandioso surtido, en calidades, anchos, dibujos y caprichosos coloridos; el metro, desde . . . $ | 2.90 |
| GASAS para cortinas, extenso surtido en calidades dibujos y colores, el metro, desde ... $ | 7.25 |
| VISILLOS, variado surtido en calidades y dibujos, el par, desde ... $ | 8.60 |
| CORTINAS punto, extenso y variado surtido en calidades, dibujos y estilos; el par desde ... $ | 68.50 |
| ABRAZADERAS para cortinas, gran surtido en calidades y coloridos; el par, desde $ | 6.90 |
| CARPETAS Yute para mesa, extenso surtido en calidades, colores y tamaños, con dibujos de centro y lindas guardas con flecos, desde . . . $ | 65.00 |
| TAPICES, especial para tapiz de muebles o cortinados, grandioso surtido en estilos y dibujos y coloridos; el metro, desde ... $ | 11.90 |
| FELPAS especiales para tapiz de muebles o cortinados, extenso surtido en calidades y coloridos; el metro, desde ... $ | 24.50 |
| LANZAS de bronce, fabricación francesa, calidades extras, con sus respectivas perillas, argollas y soportes, desde ... $ | 45.00 |
| ALFOMBRAS, extenso y variado surtido en calidades, tamaños, dibujos, coloridos y estilos, desde ... $ | 198.00 |
| CAMINOS alfombra especiales para pasadizos y escaleras, variedad de anchos, calidades, estilos, dibujos y coloridos; el metro, desde.. .. $ | 9.50 |
| CAMINO Yute especial para escalera o pasadizo, variedad de anchos, calidades y coloridos; el metro, desde. ... $ | 6.20 |
| CAMINO en brin de hilo, calidad extra, guarda azul, el metro ... $ | 5.90 |
| PISOS tripe cortado, extenso surtido en calidades, tamaños, dibujos y coloridos, desde ... $ | 25.00 |
| PISOS felpa, calidad extra, variedad en colores y tamaños, desde ... $ | 25.00 |
| PISOS pieles, gran surtido en colores y tamaños, desde ... $ | 31.00 |
| LINOLEUM, ancho 180 centímetros, pintado imitación parquet, la mejor calidad 1 metro ... $ | 21.50 |
| CAMINO Linoleums, especial para pasadizo, el metro . .. $ | 6.25 |
| PISOS fibra de coco, calidades extra, variedad en tamaños y dibujos, desde. .. $ | 49.50 |
| CHOAPINOS, gran surtido, calidad superior, diversidad de tamaños, caprichosos coloridos y estilos, desde ... $ | 26.00 |
| PAÑO para billar, calidad extra, ancho 180 centímetros, colores verde y granate, el metro ... $ | 75.00 |
| MESAS de fantasía fabricación francesa, variedad en tamaños y estilos, con bonitas aplicaciones de bronce, desde.. .. $ | 75.00 |
| COJINES de cretona, gran surtido en tamaños y coloridos, desde ... $ | 6.90 |
| VARILLAS de bronce para visillos, extensibles hasta 1 metro, con su correspondientes perillas y soportes, c\|u ... $ | 0.65 |

Exquisita y tónica
EMULSION
GATH & CHAVES
á
$ 5.80

GATH & CHAVES

CACAO
PEPTONIZADO
Gath & Chaves
a
$ 3.80

## FEDERACION SIONISTA DE CHILE

### PROXIMA LLEGADA DEL EMISARIO ESPECIAL DEL KERIN HAYESOD, SEÑOR LEON JAFFE

Hace algún tiempo publicamos la noticia de la próxima llegada a nuestro país del emisario especial del Kerin Hayesod, señor León Jaffe, quien enviado por el Comité Central de Londres viene desde hace algún tiempo dando conferencias y haciendo propaganda a favor del fondo de reconstrucción de Palestina, entre las diferentes colectividades israelitas de los diversos países suramericanos. Pues bien, a raíz del último Congreso Sionista llevado a cabo en Buenos Aires, en el mes de Mayo próximo pasado, cupo al señor Jaffe desarrollar una intensísima labor en toda la República del Plata, viéndose así obligado a prolongar su estada en la Argentina más tiempo de lo que el Comité Central de Londres le tenía asignado. Por lo tanto, resuelta su venida a nuestro país desde hace más de mes y medio ha tenido que estar prorrogando su viaje hasta que ya terminada su jira por casi todas las provincias de la Argentina acaba de anunciar a la Federación Sionista de Chile que definitivamente llegará a Santiago el próximo Martes 10 del presente. Con tal motivo la Federación Sionista se ha reunido extraordinariamente nombrando una comisión especial que el Lunes próximo se trasladará a Los Andes a recibir al distinguido huésped; asimismo se le prepara su alojamiento en el Mundial Hotel.

Entre la Colonia Israelita de Santiago reina mucho entusiasmo con la llegada del señor Jaffe, a quien el mundo hebreo es deudor de gratitud por su labor a favor de la causa del sionismo.

## PRUEBA DE RESISTENCIA DE BAILE

### SE INICIA ANOCHE EN ESTA CAPITAL

**Participando en ella el vencedor de igual prueba verificada recientemente en Valparaíso, quien bailó 38 1|2 horas consecutivas**

Como estaba anunciado, ayer a las 7 y media de la tarde se dió comienzo en el Teatro American Cinema, al concurso de resistencia de baile que había venido organizando el profesor de danzas, señor Rodolfo Cañas.

El local del teatro se encuentra dividido en dos secciones. En una de ellas bailan los concursantes mientras que en el resto pueden participar también del mismo baile los asistentes a esta manifestación.

LOS CONCURSANTES

Al iniciarse el baile, tomaron parte en él las siguientes parejas: señores Raúl Lagos con la señorita Mercedes Naranjo; Osvaldo Parra con la señorita Amelia Pizarro; Osmán Mercado con la señorita Margarita Maso; Jesús Picardo con las señoritas Aída Melo y Teresa Aguirre; René Espinoza con las señoritas Ana Hasting y Ema Olivia; Federico Heffman con la señorita N. Foch y señora Rippoli; Segundo Vera con la señorita Paulina Ossandón; Juan Califfas con las señoritas María Estela e Inés Vallas; y el señor Luis Menare con la señorita Filomena Calderón.

El jurado que fallará en esta contienda está formado por los señores Rodolfo Cañas, Eusebio Marcos, Pedro Jaramillo, Eduardo Cuadra, Luis Pellissa y el profesor señor Emilio Green.

Por cada hora bailada, los concursantes tienen derecho a descansar tres minutos. Terminado este tiempo, se inicia inmediatamente el baile, para lo cual varios de los jóvenes se hacen acompañar de distintas señoritas.

El baile, conforme a las bases, duró toda la noche, y seguirá durante el día de hoy hasta alcanzar el récord de resistencia.

Para este día se anuncian, además, varios bailes, los que serán amenizados por bandas, orquestas y pianistas.

EL CAMPEON DE BAILE DE VALPARAISO

Se recordará que recientemente se llevó a efecto en el vecino puerto de Valparaíso, esta misma prueba, en la que salió vencedor el señor Osvaldo Parra, participante también en la prueba que se está realizando en Santiago.

El señor Parra, para participar en la prueba de Santiago, se ha hecho acompañar de varias señoritas porteñas.

El sostenedor del campeonato en resistencia de Valparaíso, bailó treinta y ocho y media horas consecutivas.

Cooperativa de Autobuses

LOS NUMEROSOS INSCRITOS EN ESTA SOCIEDAD CONTRIBUIRAN PRONTO AL ALIVIO DEL TRANSITO

A los interesados en adquirir y explotar autobuses en Santiago, Valparaíso y provincias esta Sociedad ofrece grandes facilidades de pago, y privilegios ventajosos para su explotación. Una inversión de

$ 5,000

le permitirá recibir desde luego, un AUTOBUS FORD nuevo, para 20 pasajeros. Su explotación le producirá buenas utilidades y al mismo tiempo se hará Ud. propietario de la máquina mediante el pago diario de cuotas módicas.

Pronto quedarán cerradas las inscripciones, y las entregas se harán en orden de inscripción.

El Autobus-Modelo uniforme está a la vista en la oficina provisoria de la Sociedad,

MORANDE 350

Por el Directorio Provisorio:

T. ELLIOTT ROURKE

### Chile Avícola

Acaba de aparecer a la circulación, un nuevo número de la revista "Chile Avícola", órgano oficial de la Asociación Chilena de Avicultores con un interesante material de lectura y con las últimas novedades sobre materias avícolas tanto nacionales como extranjeras y con numerosos grabados, que sin duda han de interesar grandemente a los avicultores chilenos; trae en su portada una interesante fotografía del Dr. don Rubén Bustos; además, un hermoso ejemplar de un gallo chileno de aretes, que junto con otras gallinas también de aretes, envía al distinguido profesor señor Castelló, para ser exhibidos en el Congreso Mundial de Avicultura en Barcelona.

Trae el siguiente e interesante sumario:

RESUMEN:

Editorial.—A los avicultores de Chile, página 1.

Avicultores.—El negocio avícola, sus oportunidades y tivas, página 2.

El fantasma del n gina 5.

Incubación artificial, página 8.

Segundo Congreso M Avicultura, página 10.

Cuarto concurso aves de posturas, pág

Las aves chilenas d gina 14.

Veterinaria avícola del buche, página 15.

Calendario avícola. Junio, página 17.

Colombófila.—Enferm las palomas, página 11

Jardinería.—Las ros 12.

De todo un poco, pá Labor de Asociación, Noticiario avícola, pá Consultas, página 2 Registro de criador 31.

Sección comercial. aves, alimentos, fruto maderas, artículos de etc., página 34.

## NOTICIAS JUDI

NUEVO ABOGADO.— Corte Suprema rindió men para optar al títu gado, la señorita Adrian Lorenzen.

La señorita Frodd estudios en la Univers le, y presentó como te licenciatura, un trab "Sistemas de Identifica

EXCARCELACION DA. — La Corte de A denegó ayer la excarcel de fianza solicitada por Manuel Asencio, prime Ideal Café, que se enc tenido por el incendio q dujo en el establecimie cual se ocupó extensam nión pública.

Este recurso fué primer lugar a la tabl Sala del tribunal, la cu

## SOC. NACIONAL DE AGRICUL

### LA CONCESION DE LOS TERRENOS DONDE SE CON EL INSTITUTO BIOLOGICO

**Se da cuenta de una Comisión a Estados U**

Presidida por el señor Ruiz Tagle y con asistencia del Vice, señor Larraín Prieto y de los señores Risopatrón, Ibáñez, Prieto, Valdivieso, Correa Vergara, Vial Errázuriz, Tagle, Matte, Aguirre, Rodríguez y Barros Jara, celebró sesión la Sociedad Nacional de Agricultura.

El señor Matte dió cuenta que el Congreso Nacional había sancionado el acuerdo municipal que concede a la Sociedad los terrenos en que se construye el Instituto Biológico mientras no se les destine a otro objeto.

El señor Rodríguez dió cuenta de su comisión a Estados Unidos, manifestando que había sido atendido en el Departamento de Agricultura por el señor Wilson Papenoe, quien le obsequió numerosas muestras de trigo, algunas ensayadas ya con éxito en el país.

En ese país visitó el Soldiers Home, establecimiento de lechería del Gobierno y la Holst Association donde se d jurados oficiales para ciones regionales de to Allí estudió la venida uno de estos jurados o la próxima Exposición

Agregó también que White, presidente de la Society, lo llevó a su donde pudo apreciar los ejemplares de la raza q criadero. El señor Wh ció como intermediario que deseen adquirir es tos.

La Sociedad agradeci Rodríguez el eficaz des su comisión y se acor una nota de agradecimie ñor Poponoe por las que prodigó a su repre

En seguida fueron ace mo socios los señores E dela Sánchez, Manuel Joaquín Prieto Hurtad

## LA JIRA DEL DIRECTOR DE LOS FERROCARRILES

### EL SEÑOR RODOLFO JARAMILLO ESTUDIA DIVERSAS CUESTIONES RELACIONADAS CON EL MEJORAMIENTO DE LOS SERVICIOS FERROVIARIOS DE LA RED NORTE

**Situación económica del Longitudinal**

**Excelentes resultados que da la plantación experimental realida en el Norte**

### LOS PROPOSITOS DE LA DIRECION DE LOS FERROCARRILES EN ESTE SENTIDO

Recientemente, el Director de los Ferrocarriles, señor Rodolfo Jaramillo, practicó una visita a los servicios de la red Norte.

Hemos tenido oportunidad de conversar con el señor Jaramillo acerca del resultado de su visita.

—He aprovechado este viaje— nos dice el señor Jaramillo—para estudiar en el terreno, varios proyectos de gran importancia para el Longitudinal, los cuales están pendientes.

Dentro de poco, agrega, se comenzarán los trabajos de unificación de la línea del ferrocarril de Caldera a Copiapó y ramales a Tres Puentes, Chañarcillo y Puquios.

Estos trabajos permitirán terminar con los trasbordos que en la actualidad obstaculizan la regular expedición de la carga que se moviliza en esa zona.

Otro punto de suma importancia que he estudiado, es el relativo a facilitar el abaratamiento de los transportes de frutas, verduras frescas, animales y otros artículos desde los valles de Coquimbo, Huasco y Copiapó a las salitreras, por el ferrocarril Longitudinal. Con esto se conseguirá abaratar el costo de la vida en esa zona de trabajo, aumentar la demanda de los productos agrícolas y de la ganadería y por consiguiente a propender al mejoramiento económico de los habitantes de los valles indicados y, finalmente se intensifica el transporte por los ferrocarriles.

En seguida la conversación gira sobre el mejoramiento del equipo usado por los ferrocarriles en esa zona, manifestándonos que han dado excelentes resultados los coches de acero y las locomotoras tipo Mikado recientemente puestas en servicio en esa red.

—He estudiado en mi jira, nos expresa el señor Jaramillo, las obras que deben efectuarse para que estas máquinas y nuevo equipo de acero corran hasta Copiapó y Pueblo Hundido. En breve se iniciará la construcción del puente de la Compañía "Negro", en los alrededores de Serena.

EL DESARROLLO ECONOMICO DEL LONGITUDINAL

El señor Jaramillo nos agrega que se va mejorando en todos sus aspectos la marcha del Ferrocarril Longitudinal.

Por lo que respecta a su aspecto económico, como dato ilustrativo, nos dice que el déficit de este ferrocarril que en 1921 alcanzó a 11.000.000 de pesos se ha reducido a 7.000,000 en 1922 y habiendo fundadas esperanzas que en el año en curso no pase de tres millones.

—Además, nos agrega nuestro entrevistado, con el mejoramiento constante de la vía, con las nuevas locomotoras que están por llegar; con la renovación del material en sus instalaciones y habida consideración al resurgimiento de la industria salitrera y del cobre, no es muy dudoso que en el próximo año o en el siguiente, la red Norte, llegue hasta a costear sus servicios.

LA PLANTACION EXPERIMENTAL EN EL NORTE

La Empresa de los Ferrocarriles, ha podido constatar que la plantación experimental efectuada en el Norte en los desiertos, en 1922, y que la constituyen 12,000 árboles, ha sido todo un éxito.

—Esto, nos dice el señor Jaramillo, he tenido oportunidad de observarlo en mi reciente viaje. Esta plantación se ha desarrollado con gran rapidez en un extenso desierto.

La cantidad de agua que se emplea para regar la planta, continúa nuestro entrevistado, es verdaderamente escasísima, pues en la actualidad se le está dando medio litro cada cinco días, viviéndose la planta más bien de la camanchaca que abunda en las noches en esa región.

—Hemos oído decir que el costo de estas plantaciones sería subido —preguntamos.

—Es indudable que las plantaciones de riego tienen que ser mucho más baratas; pero al tratarse de las plantaciones que la Empresa está llevando a cabo, no hay que olvidar que no sólo se persigue hacer un negocio, sino que también y muy principalmente, experimentar en qué condiciones pueden transformarse esas enormes extensiones que hoy en día no producen absolutamente nada, en terrenos que puedan crear una gran riqueza, produciendo toda clase de maderas necesarias para los ferrocarriles, minas y poblaciones del Norte.

Creo, nos agrega, que con la experiencia hecha puede, sin duda alguna contarse con el éxito. Y ahora sólo sería cuestión de entrar a estudiar un plan de plantío de variedades de eucaliptus y acacias y otras especies que producirían buenas maderas, destinadas a servir en diversas industrias. Es indudable que estas plantaciones deben ser hechas en la parte desierta donde abunda la camanchaca.

Creo, nos agregó, que por este medio se puede transformar la extensa zona que existe entre Vallenar y Copiapó y que tiene cerca de cien kilómetros de largo y un ancho medio de 10.

Como digo, esta región puede ser transformada, con los medios apropiados, en un bosque que sería fuente de riqueza y que tendría tanta importancia como la minería, único recurso hasta hoy de la región.

Durante el año en curso, nos manifiesta el señor Jaramillo, plantaremos 300.000 árboles en la región desierta y tenemos intensiones de seguir plantando anualmente cantidades similares.

Para terminar, nos dice el Director de los Ferrocarriles, considero que es indispensable que en determinadas ciudades del Norte se generalicen los conocimientos relativos a la agricultura y especialmente plantaciones de árboles frutales y otros cultivos intensivos.

Así, por ejemplo: es indispensable que en Copiapó y Vallenar se den conferencias sobre el cultivo en forma que todos puedan fácilmente asimilar estas enseñanzas y aplicarlas con toda facilidad. Con este objeto, he conversado con el Presidente de la República y con el Ministro de Industria a fin de que se comisione a unos dos o tres ingenieros agrónomos para que realicen esta importante labor que indudablemente será de grandes y positivos resultados para el progreso agrícola y económico del Norte de la República.

RECETAS PARA LA GRIPPE

o cualesquiera otras enfermedades despacho con todo esmero y prolijidad La Farmacia Nacional de Lara, que abre hoy, día y noche, como de costumbre.

DELICIAS 1266. Teléf. 5058

## EDUCACION

## LA GRIPPE EN LOS COLEGIOS

### SE HAN SUSPENDIDO LAS CLASES EN LOS LICEOS, ESCUELA PROFESIONAL E INSTITUTO COMERCIAL

En las varias ocasiones que hemos informado sobre la epidemia de grippe, que actualmente azota a nuestra capital y a diversas otras ciudades del país, nos hemos referidos especialmente a los colegios donde el mal se ha presentado con caracteres alarmantes.

Casi todos los establecimientos de educación tienen actualmente gran parte de sus alumnos y personal de empleados y profesores, enfermos. En las escuelas primarias, más del 50 por ciento de los niños ha sido atacado por la epidemia. En los demás colegios sucede igual cosa.

LOS LICEOS DE HOMBRES

Como lo anunciamos ayer, el Rector de la Universdiad, después de consultar a los Rectores de los diversos Liceos, autorizó la suspensión de las clases por un período de siete días, contados desde ayer hasta el Sábado 14, inclusive del presente mes.

LOS LICEOS DE NIÑAS

En el día de ayer, el señor Rector de la Universidad— en uso de la atribución que le confiere el decreto N.o 274 A. de 8 de Abril de 1913, y lo dispuesto en el decreto 1013 de 8 de Mayo del presente año, reiterado por oficio N.o 498, de 7 de Julio— autorizó también a las directoras de los Liceos de Niñas de Santiago, para que suspendieran las clases por la semana comprendida entre el 8 y el 15 del actual.

LA ESCUELA PROFESIONAL SUPERIOR DE NIÑAS

Con autorización del Ministerio de Industria, del cual depende la Escuela Profesional N.o 1, suspenderá las clases desde el 9 al 16 del presente.

EL INSTITUTO SUPERIOR DE COMERCIO

En este establecimiento también se suspenderán las clases durante la semana que comienza mañana.

OTROS COLEGIOS

Según nuestras informaciones, existe en el Gobierno el propósito de autorizar la suspensión de las clases en cada caso que sea solicitado por el director respectivo.

**EN LA LIGA PROTECTORA DE ESTUDIANTES PRIMARIOS.** —Esta institución, ha interesado a los vecinos prestigiosos de las distintas comunas, a fin de que se interesen por la salud de los niños pobres que asisten a las escuelas públicas.

La tuberculosis y la parálisis, hacen extragos en las escuelas; el número de escolares enfermos de tuberculosis asciende a la cifra de setenta por ciento, y cada día aumenta la mortalidad infantil.

Con este motivo, la Liga Protectora de Estudiantes Primarios, por intermedio de su Directorio, ha interesado a los vecinos de la 9.a Comuna, para que es preocupen de este problema de salvación, de los niños, y hoy a las tres de la tarde, en calle Vergara 737, celebrará su sesión inaugural el Comité con asistencia de las siguientes personas, que han sido especialmente invitadas al acto: señores: Wenceslao Sierra, Roberto Jaramillo, Dr. Grohnest, Benjamín Bernstein, Camilo Pizarro, Herman Echavarría Cazotte, Juan Clavería, Bruno Sergio Pizarro, Manuel Gaete Fagalde, Francisco Garcés Gana, Caupolicán Pardo, General Brieba, Ladislao Errázuriz, coronel Ahumada, comandante señor Arturo Puña, director y sub-director del Presidio, Alejandro Madrid, Pedro Bannen, Alfredo Brummer, doctor Carlos Illanes, Washington Bannen, Carlos Alvarez Pérez, Sofía Rodríguez de Villalobos, María U. de Reyes, Ludocina Lavanderos, María Cristina Gordón, Ana Hermosilla Bustamante, Elena Rojas, Máximo Valderrama, Pedro 2.o Baeza, Carlos Ruiz Rojas, José Luis Chamorro, Pedro López, Marta Kirman, Arsenia Salinas, Laura Lillo, Irma Arriagada, Enriqueta Allaga de S., Luisa Ricotti, Aurelia Salcedo, Moisés Solorza, Sergio Parada, Humberto de la Barra, Miguel Vidal, Miguel Ruz, Francisco Zerricueta, Ildefonso Díaz y Ramón Jerez.

La sesión empezará a las tres P. M., en Vergara 737. Toda correspondencia relacionada con la Liga, diríjase a casilla 3182.

**NUEVO PROFESIONAL** — Ayer ha obtenido su título de abogado el señor don Raúl Boza Bravo.

Su memoria versó sobre el problema de la "Filiación Natural".

**COMITE UNIDO DEL PROFESORADO PRIMARIO.— Respuestas a las consultas.**—Se nos encarga advertir a las personas que no han recibido respuesta a las consultas elevadas al Comité, que se atenderán en breve, porque las últimas actividades han consumido todo el tiempo e impedido contestarlas antes.

**ASOCIACION GENERAL DE PROFESORES DE CHILE.— Junta Ejecutiva.**—Hoy, en Bandera 542, a las 10 A. M., sesionará la Junta Ejecutiva.

Tabla: Clasificación del magisterio;

Cuota mortuoria y seguro de vida; y

Convenciones provinciales y agrupaciones seccionales.

## VIDA ESTUDIANTIL

## Fiestas de la Primavera

### DIA DE LOS ESTUDIANTES

**La Federación Nacional de Estudiantes llama a concurso para el presente año**

La Federación Nacional de Estudiantes, con muy buen acuerdo, ha resuelto establecer las bases de los concursos, que damos a continuación, a fin de que ellas sean conocidas por los interesados. Dicha institución, según nos han informado sus dirigentes, trabaja ya activamente en los preparativos de las fiestas de Primavera, las cuales tendrán, sin duda alguna, en el presente año, un lucimiento mucho mayor al de los años anteriores. Damos a continuación las bases de algunos concursos:

CONCURSO DE AFFICHES:

1.o Tema libre, de acuerdo con la índole de la fiesta.

2.o Las obras deben ser ejecutadas en 3 colores (sin que estos puedan combinarse, tintas planas). Los colores citados no deberán ser ni el negro ni otro color obscuro, lo que no excluye el empleo de estos últimos.

Se presentarán en bastidor y su dimensiónu será de 80 por 75 centímetros, debiendo llevar la siguiente leyenda: "Día de los Estudiantes", "Fiesta de la Primavera", "Federación Nacional de Estudiantes", "1923".

3.o Pueden participar en el concurso no sólo estudiantes, sino también cualquier artista.

4.o Habrá un primer premio de $ 500; un segundo, de $ 200; un tercer premio de $ 100 y cuatro menciones honrosas.

Todos los premiados tendrán derecho a un diploma y entrada libre a las fiestas.

5.o El jurado tendrá la facultad de declarar desierto elconcurso o de adjudicar sólo algunos premios, de acuerdo con los méritos de las obras.

6.o El concurso se cerrará el 31 de Agosto a las 12 de la noche, y las obras pueden entregarse diariamente desde las 6 de la tarde hasta las 12 de la noche en el Club, Bandera 542, a contar desde el 20 de Agosto del presente año.

7.o Los trabajos no deberán ser firmados ni con el nombre ni con seudónimo. Para los efectos de su identificación se les asignará un número de orden al momento de su entrega.

BASES DEL CONCURSO TEATRAL

1.o El concurso será libre, es decir, podrán tomar parte no sólo estudoantes, sino cualquiera persona.

2.o Habrá dos géneros de obras con derecho a premios: el de comedia y sainetes, y el de revistas, zarzuelas, óperas y operetas.

Para juzgar estas últimas no se considerará requisito indispensable la originalidad de la música; pero deberán acompañarse de una transcripción musical de los trozos adaptados.

3.o Para uno y otro género de obras el tema será libre, para uno y otro habrá un primer premio y un segundo premio. Los primeros premios consistirán en $ 500 y diplomas y los segundos, en $ 200 y diplomas.

4.o El jurado tendrá la facultad de declarar desierto el concurso o adjudicar sólo algunos de los premios de acuerdo con los méritos de las obras.

El hecho de obtener el primer premio del concurso no obliga a que la obra debe ser la representanda, pudiendo serlo la que obtenga el segundo lugar. En todo caso, el director artístico de la Velada Bufa que designe la Federación Nacional de Estudiantes tendrá amplios poderes para determinar cuáles deben ser las obras que subirán a escena.

5.o El concurso se cerrará el 31 de Agosto próximo, a las 12 de la noche. Los trabajos deberán ser dirigidos al Presidente de la Comisión "Fiestas de la Primavera", Bandera 542, bajo seudónimo, y en sobre aparte, cerrado, el nombre del autor. Los originales de las obras serán escritos a máquina y deberán remitirse 3 ejemplares de cada una.

6.o Los autores premiados y cuyas obras subirán a escena, están obligados a dirigir y presentar ensayados sus trabajos en el plazo que le indique el director artístico de la velada. A fin de garantizar el fiel cumplimiento de la cláusula anterior, los premios serán cancelados la noche misma de la Velada Bufa y una vez que las obras hayan sido representadas; y

7.o La Federación Nacional de Estudiantes se reservará la propiedad literaria de los trabajos premiados durante un año, a contar desde el día en que el ju ta su fallo.

En ediciones posterior remos las bases de los cursos, entre los cuale tan algunos que son en las Fiestas de la Pri mo un concurso literari cortos, que organiza la Nacional de Estudiantes

**El baile en la Univ**

El Domingo 15 del m se llevará a efecto el que ha organizado el Ce recho de la Universidad el amplio hall de la c taria. Sabemos que se trabajos para hacer un en colores en el recint efectuará el baile y q amnizado por dos buna

**COMISION DE PREN FEDERACION NACION** fines del presente me las dos publicaciones q la Federación Nacional tes: la Revista "Prote nario "El Estudiante". tan con escogidas para el primer número d que ha encontrado un franca simpatía en los rarios de la capital. La la Comisión de Pren diariamente en el local ración, Bandera 542, d la mañana y de 6 a 8

**CENTRO ESTUDI MEDICINA.**— Cita a neral para el Lunes las 6 P. M., en el Zoología.

Tabla: Elección de te y prosecretario.

Incidentes.

**CENTRO ESTUDIA VALDIVIA.**— En conf Estatutos, el próximo rresponderá designar que regirá los destino por el período 1923-24.

Existe gran entusias estudiantes de Valdivia par en las elecciones ya que son numerosos de marcado interés que der en adelante, conta el relacionado con la la Federación de Centr tiles del Sur. La nue rectiva ha de reflejar la asamblea frente a tura en que le cabrá

Sabemos que tomar las elecciones de próximo Domingo un de estudiantes valdivi augura el mejor éxito venir de la institució confiar en la realizació interesante programa que hoy informa la ac tro de Valdivia.

**CENTRO DE ESTUD LLANQUIHUE.**— Por presidente, se cita a cios para hoy, a las 6 la Federación Naciona tes.

Hay varios e importa que resolver, por lo q rece la asistencia al de socios.

**CENTRO DE BIOLOG** nes de la semana pa el nuevo directorio q ta institución en el Quedó compuesto de manera: Presidente, mo González Vásquez, Carmela Miña; secreta nesto Jaña; tesorera, Adriazola, Otilia Soto, y señor José de la Fue

Los socios de este C hoy una excursión al nuevo directorio.

**MANIFESTACION A DIANTE VENEZOLANO** nes de esta semana efecto un té literario Dirección y profesora Nocturno Federico Ha estudiante y escritor ñor Mariano Picón Salas nifestación será invita sidentes de ambas Fe Estudiantes y los dirig Centros Estudiantiles

**FEDERACION NACIO ESTUDIANTES.** — Se sesión ordinaria de di mañana Lunes 9, a las

Tabla: I. Informe d ter.

II. Informe del seño

III. Incidentes.

# FORMACION DE MEDICOS SANITARIOS

## EL GOBIERNO ENVIA AL CONGRESO UN MENSAJE PIDIENDO FONDOS PARA ESTE OBJETO

El Ministro de Instrucción ha enviado al Congreso el siguiente mensaje:

"Conciudadanos del Senado y de la Cámara de Diputados:

Nuestro país ha alcanzado uno de los índices más alto de la mortalidad, debido, como todos lo sabemos, a la falta de higiene que domina en los hábitos del pueblo, en las habitaciones, en las fábricas y hasta en los colegios, a tal punto que aún son epidémicas entre nosotros enfermedades que en otras naciones se han extirpado por compdeto.

El Código Sanitario contiene sabias disposiciones, pero la Dirección General de Sanidad no ha encontrado ni los medios suficientes para aplicarla, ni el personal con la preparación especialista que es indispensable.

La Facultad de Medina, primero, y luego el Consejo de Instrucción Pública, dentro del concepto social que debe desarrollar la Universidad, se han ocupado de este problema para llegar a las mismas conclusiones a que llegó la Quinta Conferencia Internacional Americana: Necesidad de un personal preparado especialmente, y dedicación absoluta del mismo a la labor sanitaria con exclusión de otra actividad profesional.

Las resoluciones de la Conferencia en este sentido son las siguientes: "La eficacia de la administración de la salubridad pública depende directamente de la eficiencia de un personal perito y experimentado, el cual sólo puede obtenerse si se reconoce que la medicina preventiva constituye una profesión especial a la cual se garantiza preparación apropiada, inamovilidad en el servicio, ascensos basados únicamente en servicios meritorios y pensiones de retiro" (Resolución segunda del tema primero, Principios de administración de materia de salubridad pública).

"Que se instigue a cada país a que estudie un programa que incluya los siguientes puntos: 1.o El amplio reconocimiento por medio de preparación apropiada, remuneración adecuada, inamovilidad en el servicio y prestigio social de la profesión de higiene pública como campo especial de actividad esencial al bienestar de las naciones; 2.o La creación de cursos de preparación para el personal de salubridad pública o la educación de individuos escogidos por cuenta del Gobierno, en Universidades de otros países; 3.o Promover las visitas de sus oficiales de salubridad a otros países y la recepción a cambio de los representantes de organizaciones sanitarias de otras naciones" (Resolución sobre el desarrollo de una profesión y un personal de higiene pública". Proposiciones de Chile y Cuba).

Una de las proposiciones que precede fué formulada por el delegado de Chile y profesor de nuestra Escuela de Medicina, doctor don Alejandro del Río.

Es concepto mundial el que la sola preparación médica no basta para la higiene pública, y que el movimiento a favor de ella tiende a desarrollarse más allá de aquella profesión, pues se necesita la ayuda eficaz del ingeniero sanitario, del químico, del analista, del físico, del geólogo y, en suma, de una serie de actividades especializadas en las distintas ramas de la ciencia general y de la medicina misma.

Además hay finalidades diversas para el médico y el higienista, pues mientras el primero debe concentrar su interés en el individuo, el segundo mira a la colectividad, de donde fluye evidentemente la distinta preparación que han de tener unos y otros y el diverso criterio con que deben proceder y que es necesario formar especialmente.

De acuerdo con estas ideas, se ha llegado a la conclusión de que la medicina debe ser la base para la formación del higienitsa, y que la forma de llevarlas a la práctica sería la formación de un Cuerpo de Médicos Sanitarios.

Para la formación de este Cuerpo de Médicos Sanitarios estimo indispensable, por ahora, el envío de médicos al extranjero, especialmente a Estados Unidos, donde existen escuelas especiales para cuyo ingreso se exige ser funcionario público.

Esta última condición impone la necesidad del contrato, que además vendría a asegurar de una parte, a los candidatos la certidumbre que, a su regreso al país, encontrarán un puesto seguro en qué ejercer sus nuevas y exclusivas actividades; y de otra, el Gobierno que dispondrá de buenos funcionarios, moral y efectivamente obligados al cumplimiento de las obligaciones que han contraído.

Igualmente os propongo para estos médicos sanitarios un sueldo que pudiera parecer muy alto, pero es preciso tener en cuenta para juzgar de esta materia, que dedicados únicamente a las funciones que les imponga la Dirección de Sanidad o la Facultad de Medicina, están absolutamente privados del ejercicio de la profesión. En todo caso, el atacar oportunamente una epidemia en su foco, y la salvación de tantas vidas humanas, significa una economía inmensamente superior al gasto que demanden los nuevos funcionarios.

Los aumentos quinquenales aseguran permanencia y continuidad en el servicio.

El proyecto que someto a vuestra deliberación tiende a remediar las necesidades que mas urgen; pero no las atiende de modo permanente.

Más tarde, cuando ya se pueda tener profesorado, de entre los mismos que se envíen al extranjero, será la hora de establecer entre nosotros una "Escuela Superior de Higiene' como la hay en París, en Zurich y en Estados Unidos, y como se proyecta fundarla en el Brasil, y en la cual se formarían médicos y enfermeras santarios, el personal para las oficinas municipales del ramo, y se darían a los médicos de hospital conocimientos de técnica y administración.

En virtud de las consideraciones expuestas y oído el Consejo de Estado, tengo la honra de someter a vuestra consideración el siguiente

PROYECTO DE LEY:

Artículo 1.o Se autoriza al Presidente de la República para que, en un plazo de siete años, contados desde la aprobación de los reglamentos complementarios de esta ley, invierta hasta la cantidad de noventa y seis mil pesos oro de dieciocho peniques ($ 96,000 oro de 18d.) en la formación de Médicos Sanitarios.

Art. 2.o Bienalmente se enviarán al extranjero dos médicos chilenos, hasta enterar el número de seis, con una pensión anual de ocho mil pesos oro de 18 peniques ($ 8,000 oro de 18d.) cada uno, a fin de que obtengan el diploma de "Médicos higienistas", en una Escuela Superior de Higiene.

La elección de los candidatos se hará en concursos, por la Facultad de Medicina; y las bases de los mismos, se establecerán en el reglamento que se dicte al efecto.

Art. 3.o Se celebrará un contrato entre el representante del Fisco y los candidatos, en que estos deberán aceptar las condiciones que se le impongan respecto de sus estudios y de sus trabajos posteriores, bajo las órdenes de la Dirección de Sanidad o de la Facultad de Medicina y aquel se comprometerá por su parte a ocupar sus servicios desde el momento del regreso al país y ya en poder del título de Médico Higienista.

Se garantizará el cumplimiento del contrato anterior por medio de una fianza, a satisfacción del Director del Tesoro, que rendirán los candidatos.

Artículo 4.o Durante el tiempo de su permanencia en el extranjero estarán bajo la vigilancia del representante diplomático o consular de Chile.

Art. 5.o A su regreso al país y en cumplimiento al contrato, el Gobierno los ocupará en la Dirección de Sanidad, la cual les señalará los lugares donde deberán prestar sus servicios por el tiempo y en la forma que juzgue necesarios; o bien, de acuerdo con la Facultad de Medicina, entrarán a formar parte del Cuerpo Docente de la Escuela Superior de Higiene", que habrá de fundarse apenas ello sea posible.

Art. 6.o El contrato de servicios se renovará cada cinco años, previo informe favorable de la Dirección de Sanidad, y durante este tiempo les quedará absolutamente prohibida toda forma de actividad profesional, de modo que se dediquen exclusivamente a las tareas que les fije la Dirección.

Art. 7.o Gozarán estos médicos sanitarios de un sueldo inicial de veinte mil pesos anuales ($20.000) que se aumentará en cinco mil pesos ($ 5,000) cada quinquenio, hasta llegar a un máximum de cuarenta mil pesos ($ 40,000).

Art. 8.o Los médicos sanitarios tendrán derecho a jubilar en conformidad a las leyes.

Art. 9.o El Presidente de la República dictará los reglamentos necesarios para la aplicación de la presente ley.

Santiago, 6 de Julio de 1923. — **Arturo Alessandri.—Alcibíades Roldán.**

NO BOTE UD. SU SOMBRERO

de paño, paja, pita, tongo o tarro de pelo, por viejo o usado que esté.

"MI SOMBRERERIA"

se lo transformará en uno completamente nuevo,

ULTIMA MODA

y de linda presentación. no cobrando el trabajo si no queda al gusto de Ud. Calle Lira N.o 7, al lado del Teatro Setiembre.

SOMBRERERO DIPLOMADO EN EUROPA

FUNDOS y CHACRAS

$ 525,000.—EN CHIMBARONGO.—480 HECTAREAS REGADAS.—Trumaos gruesos, muy pastosos, de excelente calidad para todo cultivo; especiales para trébol y toda clase de siembras. Mitad bien empastado. Buenos cierros en 18 potreros. Gran plantación frutal explotable. Casa moderna, espaciosa; otra de administración; 28 de inquilinos. Valiosos galpones y bodegas. Deuda: $ 170,000 Banco Hip.

$ 220,000.—EN RAMAL MELIPILLA.—148 HECTAREAS TOTALMENTE REGADAS en planes. Terrenos de muy buena calidad, pastosos, especiales para plantaciones, chacras, aún papas y siembras en general. Bien apotrerado y cerrado. 1 1|2 hectáreas frutales con paltos, etc. Casa moderna, teléfono, parque, jardines y múltiples edificios de 1.a clase. Deuda: $ 70,000.

$ 200,000.—RODEANDO ESTACION EN CURICO.—630 HECTAREAS. 150 PLANAS BIEN REGADAS de terrenos descansados, sin galega, zarza, ni piedras. Capa arable gruesa todo cultivo. Cerros para crianza de vacunos y ovejunos, en parte sembrable. Bien cerrado y dividido. 3,000 eucaliptus hasta de 6 años. Casas y edificios.

$ 195,000.—A POCOS MINUTOS DE SANTIAGO.—28 HECTAREAS REGADAS con suelos de 1.a calidad, explotados en lechería, cultivos intensivos, plantaciones, etc. Dividida en 9 potrerillos. Cierros alambre y reja. Toda clase de árboles frutales, parrones. 6,000 álamos, 4,000 eucaliptus. Excelente casa habitación; galpones lechería, de forraje, de animales. Casa administración, de inquilinos. Silo Brook nuevo. Deuda: $ 70,000.

CON PRECIOS COMERCIALES Y FACILIDADES EN EL PAGO

OFRECE ENTRE OTROS

Alfredo Tagle Rodriguez

CATEDRAL 1137.—CASILLA 3132

# UN NUEVO TRATAMIENTO DE LA DIABETES

## EL DOCTOR CORONA CONSIGUE PREPARAR LA INSULINA EN CHILE

### El profesor doctor Donoso da a conocer en una disertación clínica los fundamentos de este progreso científico

Visible interés ha causado en los círculos médicos de la capital la noticia de las experiencias que bajo la dirección del profesor Ricardo Donoso se han venido efectuando en la clínica del profesor Maira, tendientes a probar la eficacia de un nuevo tratamiento para la diabetes.

Hasta hace poco la medicina estaba desarmada ante esta terrible enfermedad, y el régimen, único tratamiento científico de que se disponía, además de ser grandemente penoso para los enfermos, no hacía sino disminuir temporalmente las proporciones del mal.

En su último viaje a Europa, el profesor Ricardo Donoso tuvo conocimiento de las notables experiencias que los doctores Chabanier y Lobos, distinguido médico chileno este último, hacían en el setido de obtener en una forma más segura y sencilla la secresión interna del páncreas, la **insulina**. A su regreso a Chile trajo cierta cantidad de este valioso medicamento que aprovechó un distinguido médico chileno afecto de diabetes.

Los espléndidos resultados obtenidos con el empleo de esa sustancia y el hecho de ser ella excesivamente escasa, ya que sólo la fabrica su descubridor, el doctor Mackensie y los doctores Chabanier y Lobos a que ya nos hemos referido, movieron al profesor Donoso a encargar a dos distinguidos laboratoristas chilenos, los doctores Corona y Dávila, el que tratasen de discubrir la técnica de su preparación.

Después de numerosos fracasos ha conseguido el doctor Corona fijar las bases exactas de su preparación, obteniendo un producto tanto o más activo que el europeo.

Fueron estos resultados tan halagadores los que dió a conocer el profesor Donoso en una disertación clínica realizada anteayer en el Hospital de San Vicente con asistencia del Rector de la Universidad, Decano y numerosos profesores de la Facultad de Medicina, y de gran número de médicos y estudiantes de medicina.

Damos a continuación los fundamentos del nuevo tratamiento.

**La insulina** es la secresión de la glándula pancreática que pasa directamente a la sangre y que actúa en ella provocando la combustión del azúcar o **glucosa** que normalmente circula en el organismo.

Cuando el páncreas es incapaz de producir la insulina en las cantidades necesarias, el azúcar no se quema en las cantidades suficientes, aumenta en la sangre, pasa a la orina y se constituye la diabetes.

Es esta sustancia que falta en los diabéticos, la **insulina**, la que ahora se les va a suministrar bajo forma de inyecciones, permitiéndoles quemar su azúcar o glucosa como los individuos normales.

**La insulina** se prepara extrayéndola de páncreas de animales, por procedimientos complicados y largos de enunciar.

En la lección clínica a que nos hemos referido, se presentaron conejos inyectados con insulina y, pudo constatarse cómo los mencionados animales, que no son diabéticos, por cierto, al quemar un exceso de azúcar o glucosa, presentaban una actitud igual a la que se puede observar en la fotografía: inercia, inmovilidad absoluta, sólo turbada por períodos de fuertes convulsiones.

En seguida se les inyectó solución de glucosa, bajo cuya acción volvió la sangre a tener su proporción normal de azúcar y con ello recobraron todo su vigor, viveza y apetito que les son característicos.

Aún cuando la insulina no ha sido ensayada en gran número de enfermos, puesto que es sólo un tratamiento muy nuevo, se puede afirmar, basándose en las experiencias en animales, y en los casos observados, — que no por ser pocos, dejan de ser concluyentes, — que todo hace creer que la medicina ha enriquecido su arsenal con un medicamento que además de ser extraordinariamente útil, y eficaz, entra en la categoría de los productos altamente científicos.

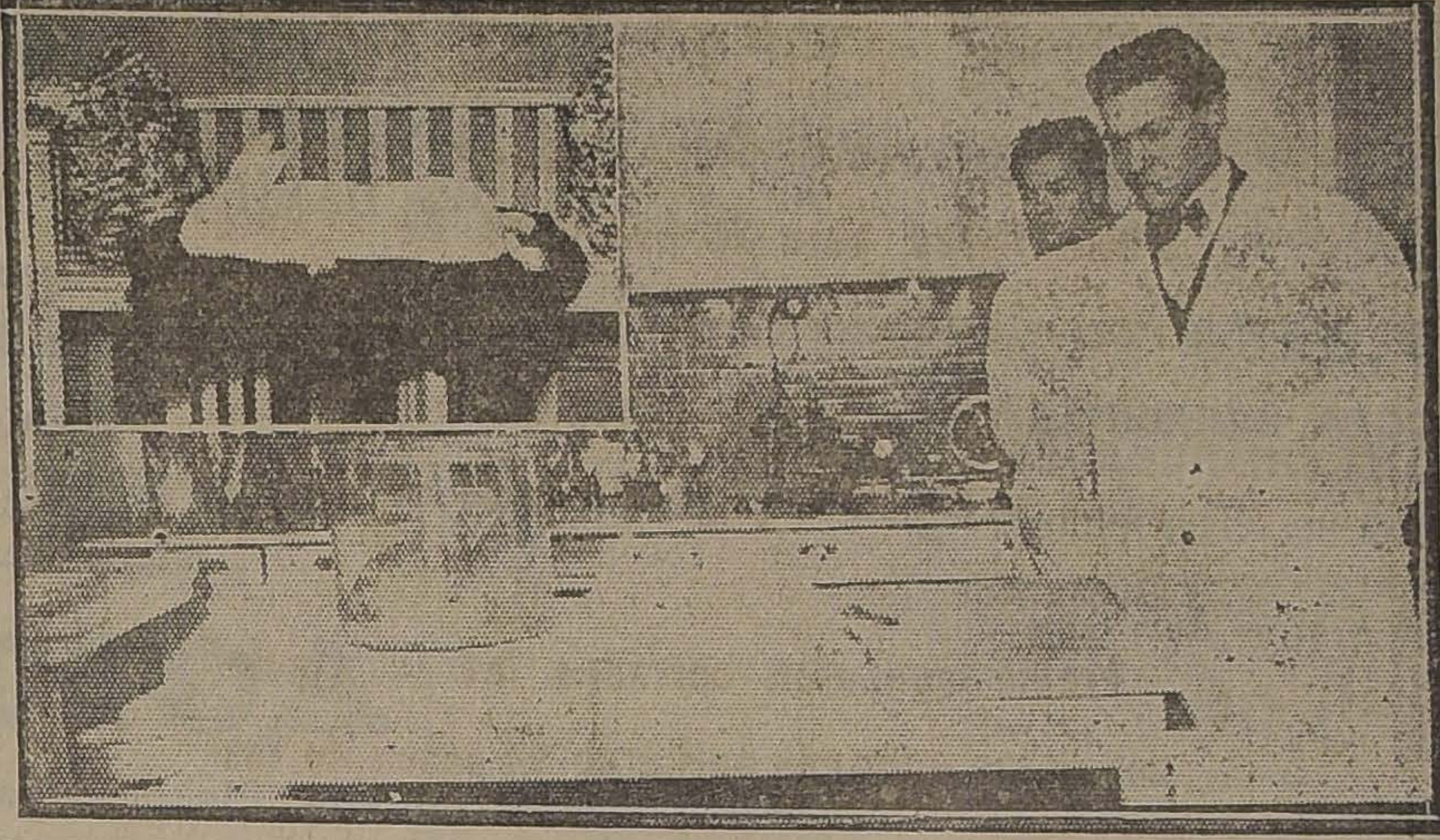

EN EL LABORATORIO DEL Dr. CORONA. EN LA ESQUINA ARRIBA, UN CONEJO BAJO LA ACCION DE LA INSULINA

## FERROCARRIL TRANSANDINO POR JUNCAL

### MANTENDRA SUS ACTUALES TARIFA DE CARGA HASTA OCTUBRE

La gerencia del Ferrocarril Transandino por Juncal ha manifestado al Ministerio de Ferrocarriles que mantendrá sus actuales tarifas especiales de carga entre Mendoza y Los Andes hasta el 31 de Octubre próximo, mientras se establece la nueva tarificación de acuerdo con la ley que fusiona las administraciones de esta vía internacional.

## Universidad Popular Lastarria

**Local, Universidad de Chile**

Damos a continuacón un detalle de las clases qde se desarrollarán en la próxima semana:

Lunes, Historia de la Civilización Antigua; Prof. señor Rubén Barahona.

Martes, Historia General del Derecho; Prof. señor Juan A. Iribarren.

Miércoles, Inglés; Prof. señorita Graciela Mandujano.

Jueves, Matemáticas; señor Alfredo Lagarrigue.

Viernes, Filosofía; Prof. señor Augusto Mayer.

Sábado, Biología; Prof. señor Abraham Schweitzer.

Estas clases comienzan a las 8 y media P. M.

Prosecretario de turno, señor Gonzalo Meza Olva.

## Nuevo servicio de autobuses

### A propósito de una información de nuestro diario

En una de nuestras ediciones anteriores dimos cuenta de una petición de los vecinos de las calles Ejército y Dieciocho, relativa al establecimiento de un nuevo servicio de autobuses.

A propósito de esta información, hemos recibido la siguiente carta:

"Señor, Director de "La Nación".
Presente.
Muy señor mío:

Con referencia al párrafo de crónica aparecido hoy, a nombre de la Cía. de Auto-Omnibus de Santiago, tengo el agrado de contestar a los vecinos de las calles Dieciocho, Ejército y alrededores que la línea que ellos proponen ya ha sido considerada por esta Compañía y que su explotación se iniciará a medida que dispongamos de más coches, que esperamos recibir en algún tiempo más.

Sin otro particular saluda al señor director y se suscribe como su más atto. servidor.—F. Echegoyen, Gerente técnico.

## Ferrocarriles salitreros

### Se establecerán carros sanitarios

En atención a reiteradas peticiones de las oficinas salitreras en el sentido de que los ferrorarriles salitreros deben tener carros sanitarios a fin de atender al traslado de los obreros heridos o enfermos de las salitreras a los centros de población, donde puedan ser atendidos en caso que así sea necesario; el Ministro de Ferrocarriles señor Francisco Mardones, ha dirigido oficios a los gerentes de esos ferrocarriles, pidiendo se disponga de carros sanitarios para el objeto indicado.

Tossanol
18

CONTRA LA TOS!

Véase Almanaque 18, año 1923, pagina 36

IMPERMEABLES

para caballeros, señoras y niños

a precios irrisorios en la calle

Agutinas 1074 entre Bandera y Ahumada

IMPERMEABLES, que valían antes $ 120.. . $ 46.50
RAGLANES, muy buena clase, antes $ 145, a. $ 78.80
RAGLANES forro escocés, antes $ 170, a . . $ 82.50
RAGLANES lana, con cinturón ,antes $ 224, a. $ 88.60
RAGLANES lana y seda, antes $ 240, a. . . . $ 89.80
RAGLANES de raso de seda, para señora, rica clase: valían $ 270, a.. .. .. .. .. .. $ 108.00
CAPITAS para colegiales, desde .. .. .. .... $ 24.80
MANTAS para inquilinos, de goma negra y marrón, con capucha vulcanizada, artículo recomendado, a.. .. .. .. .. .. .. .. .. .. $ 48.00
MANTAS de lana para particulares, tamaño grande, valían $ 140, a.. .... .. .. .. .. .. $ 65.00

NOTA.— Llegó la rica gabardina de lana impermeable.— Ruego pasar a ver los abrigos.

AGUSTINAS 1074

Frente al Banco Anglo

# DE MISIONERO EN LA INDIA A MILLONARIO EN AMERICA

## CATORCE FAMILIAS MALLORQUINAS RESULTAN HEREDERAS DE LOS 225.000,000 DE PESETAS DEPOSITADOS EN EL BANCO DE LONDRES

### Cayetano Segui, el Tío de Indias, hace la dicha de dos leja nos parientes radicados en Chile

Nuestro colega "Los Tiempos" dió a conocer ayer a sus lectores los curiosos detalles de una historia que, a no dudarlo, pertenece a esa categoría especial de los cuentos en los cuales figura el novelesco personaje que desde tiempo inmemorial se ha dado en llamar "el tío de Indias".

Estos tíos, que tienen sus puntos de relación con los que a diario aparecen en la crónica roja de los periódicos, han venido en el caso presente a encarnarse en una persona de rasgos especiales y de historias inverosímiles: un misionero con voto de pobreza que corre trágicas aventuras en tierra de Indias y que más tarde se convierte por obra del destino en consejero de importantes "truts" norteamericanos, llegando a reunir una cuantiosa fortuna es algo que no se ve a diario y que por lo tanto merece a no dudarlo una crónica en su honor.

Pero vamos a la historia.

**EL MISIONERO**

Hace ya muchos años, tal vez sesenta, un buen muchacho, hijo de tierras mallorquinas se sintió impresionado ante el valor temerario de aquellos hombres que, tomando el hábito peligroso de los misioneros, llevaban al interior de las tierras vírgenes del Asia y de la India, el consuelo de la religión y la voz de Dios.

Cayetano Segui, éste era el nombre del personaje en cuestión, llevó a tal punto la impresión ante el misterio de la vida aborigen que sin mucho dudarlo ingresó a las filas de aquellos valientes y esforzados campeones de la religión y ofreció su concurso para los viajes a la India, partiendo al poco tiempo en aquella dirección.

**EN LA INDIA**

¿Qué hizo en la India Cayetano Segui?

Muchas veces, tanto nosotros hoy día, como los parientes del misionero años atrás, nos repetimos y se repitieron esta pregunta de contestación bien difícil por cierto.

Cayetano Segui pasó muchos años en la India, y su misión, desempeñada en la jungla, llena de peligros y misterios, debió ir poco a poco convenciéndole que su tarea no era nada agradable y que el provecho que de ella se podía sacar era nulo.

**EN AMERICA**

Llegó un día, día de aventur para el buen Cayetano, en qu cansado por completo de la tare de misionero, colgó los hábitos d clavo más alto que pudo encon trar y sin más planes emprendi la travesía del charco, pudiend aterrizar con su humanidad s mayores deterioros en el país d las cosas fabulosas: Estados Un dos.

Y la interrogación vuelve a su gir:

¿Qué hizo en Estados Unid Cayetano Segui?

Tampoco podemos contestar afir mativamente esta vez, pero a ju gar por los resultados, la tierr de las maravillas le prestó un dosis respetable de suerte y fo tuna.

Muchos años permaneció el ex misionero en las tierras de Nort América y al cabo de ellos regres a Europa para morir poco des pués.

Y el misterio dió aquí sus fru tos: don Cayetano Segui, antes d morir había depositado en el Ban co de Londres la modesta suma d doscientos veinticinco millones d pesetas.

¿Cómo los obtuvo? Nadie lo su po nunca, pero sí supieron los pre suntos herederos del raro perso naje que una hermana loca que és te tenía había destruído valioso documentos que probablemente f jaban la distribución de la cuan tiosa herencia.

**EL TIO DE INDIAS**

Y el tío de Indias reaparece a final de la historia con un vigo acentuado: hechas las averigua ciones del caso se pudo comproba que los herederos de la fortuna d Cayetano Segui eran catorce fami lias de su tierra natal: Mallorca familias que inmediatamente ini ciaron las gestiones del caso par conseguir su parte.

**EL TIO EN CHILE**

Y la sombra bienhechora del tí Cayetano proyectó algunas combra hacia nuestro país: los señores Ga briel y Juan Pellero Segui han lle gado a la conclusión, buena po cierto, que ellos son descendiente directos de la familia Segui y que por lo tanto, parte les toca de l cuantiosa fortuna del que, empe zando su vida por la tarea de mi sionero, la terminó como millona rio.

INSERSION

# SE PUEDE LUCHAR EN CHILE CONTRA LAS GRANDES COMPAÑIAS ?

## ¿Un Estado dentro del Estado? La Compañia Salitres de Antofagasta

III

Cumplo una vez más mi reiterada promesa de tratar sin acritud y con documentos mi controversia con la Compañía de Salitres de Antofagasta, sobre mejor derecho a una extensión de playa en ese puerto.

Pido al país que lea el siguiente telegrama, puesto el mismo día en que se conoció el decreto del Ministerio de Hacienda que declaraba caducado el permiso de playa concedido a la Compañía.

"Valparaíso 5 de Mayo.—Compañía Salitres Antofagasta (recibido en Antofagasta, Mayo 5). En diario oficial, Mayo 2, aparece decreto de 30 Abril por el cual Ministerio Hacienda declara caducada concesión otorgada Compañía por decreto 2081 de 16 de Setiembre año 86, referente varadero.

"Sírvase dar cuanto antes instrucciones nuestro abogado para que entable querella amparo para mantener nuestra posesión **mientras se resuelve asunto definitivamente.**

"Por decreto número 668, misma fecha, se ordena Intendente Antofagasta entregar estos terrenos Guillermo León.

"**Entrega debe resistirse por todos medios posibles.**— (Firmado). —**Salartitué.**"

¡¡Parece que los comentarios huelgan!!

Falta una explicación, talvez.

La Compañía ordena dos cosas a su agente de Antofagasta.

1.o Mantener la posesión "**mientras se resuelve el asunto definitivamente.**"

2.o **Resistir la entrega, por todos los medios posibles.**

¡Ah! Si el Fisco hubiese hecho lo mismo con ella!...

"Mientras se resuelve el asunto definitivamente." ¿Qué quiere decir ésto?

Sencillamente, mientras se dicta otro decreto anulado el informe de la Comisión de Puertos, anulando el decreto Claro Solar, anulando el decreto que declaró caducada la concesión, anulando el decreto que me arrendó veinte metros de playa.

Los agentes de la Compañía en Santiago, estaban consiguiéndolo.

Pero, para honor de esta administración fallaron esta vez en su desempeño.

Y en seguida: **Resistir la entrega por todos los medios posibles.**

Es decir rebelarse contra las facultades soberanas del Gobierno. Desconocer sus facultades, oponerse por la negra o por la blanca. al cumplimiento de sus disposiciones sobre los bienes fiscales.

¿Esta Compañía de Antofagasta es entonces un Estado dentro del Estado?

No hay un miembro del Congreso que lea este remitido y tome nota de estos documentos? Son oficiales. ¡Quedan más!

En los Estados Unidos se ha he cho una campaña difícil y doloro sa contra los trust, sobre todo e del petróleo y contra sus proce dimientos.

Tenían los trusts el mismo lema **"Por todos los medios posibles"** Pero la sanción pública ha sid más rápida que en Chile.

Yo apelo al fallo tranquilo de país.

En 1918, cuando obtuve e arrendamiento los primeros me tros de playa en Antofagasta, l Compañía de Antofagasta oblig a la del Boquete a cancelarme m puesto de apoderado general si n desistía de la concesión. Véase re mitido de 29 de Junio en "La Na ción".)

¡Era un medio posible!

En 1908, la Compañía le arren dó al Fisco, los antiguos almace cenes bolivianos que eran fiscale fiscalísimos, en cuarenta mil peso anuales de 18 peniques. (Véas "La Nación" del 5 de Julio).

En 1916 el Fisco se percató de abuso de que era víctima. Per ya había pagado 360.000 oro de 1 peniques. ¿Se los han devuelto No, señor, le ofrecieron unos gal pones de zinc amohosado que val drán veinte mil pesos, en compen sación.

¡Otro medio posible!

Entretanto los hospitales y la juntas de beneficencia están e bancarrota.

Caduca según el decreto Clar Solar la concesión del varadero d Antofagasta. Informe en este sen tido un organismo tan respetabl como la Comisión de Puertos.

El Gobierno da una nueva rent al Fisco arrendando una parte d ese terreno que estaba ocupad gratis. (La Compañía ha preten dido a última hora que lo cambi por cuarenta metros entregados la Avenida Anibal Pinto, que era tan suyos como los almacenes bo livianos).

Pago el arriendo en la Tesore ría Fiscal. Reduzco a escritur pública la nueva concesión.

¿Ocupo el terreno que me corres ponde? No, señor, la Compañí tiene dada la orden de **resistir po todos los medios posibles** su en trega.

Y pide la fuerza pública contr el Gobierno, contra el Fisco.

Yo pido al público tranquilo consciente que medite sobre ésto La concesión del muelle es peque ña al lado de la entidad moral de asunto y de la rebelión de la Com pañía contra el Gobierno.

Por "todos los medios posibles" me ataca ella.

Yo, más modesto, me defender **"por todos los medios legítimos".**

Quiero saber ¿quién manda e Chile sobre los bienes fiscales?

(Firmado).— **Guillermo León.** —Antofagasta.

Servicios de Mesa Loza Inglesa

Servicios de mesa porcelana Limoges. Juegos lavatorios porcelana, 10 piezas.

Plaquées. Cristalería.

Gran surtido en comestibles. Licores nacionales y extranjeros.

Ofrece con gran rebaja de precios.

ALMACEN IQUIQUE
ESTADO 87

# D E P O R T E S

## L SIMPATICO ACTO DE HOY DEL AUDAX CLUB SPORTIVO ITALIANO

### N SU LOCAL SOCIAL, SAN ISIDRO 92, VERIFICARA LA REPARTICION DE PREMIOS A SUS SOCIOS

### Se completará con un extenso programa literario social

Hoy, a las 9.30 P. M., se realizará en el local de la Secretaría el Audax Club Sportivo Italiano, an Isidro 92, una sencilla pero significativa fiesta, con motivo de la epartición de premios a sus miembros footballistas, obtenidos por el lub durante la temporada pasaa, y la recepción solemne del gallardete-insignia ofrecido al Audax or la distinguida hija del Excmo. eñor Ministro de Italia en Chile, señorita María Castoldi, hermoa obra de arte por su delicada onfección, y que fué ejecutada en olaboración con destacadas señoas de la colonia italiana.

Como digno corolario a esta hermosa manifestación social, los niembros del club entregarán a u ex-presidente, don Alberto Caf., un valioso objeto de arte, como econocimiento de la intensa y ructífera labor que supo desarrolar en bien y adelanto de la colectividad, durante los largos años ue dirigió sus destinos.

El programa teatral que se desarrollará, contará con la valiosa ooperación de los distinguidos antantes señorita Regina Ré, señor Emmanuel Martínez, Montero y otros no menos destacados, que contribuirán al mejor éxito de esta reunión social y estando sujeto a los siguientes números:

PRIMERA PARTE

1.o Sinfonía.

2.o Romanza, por el tenor señor Roberto Morelli.

3.o Couplet, por la señorita C. Maralla, acompañada al piano por la señorita Ana Mazzarelli.

4.o Romanza, cantada por el tenor señor Montero.

5.o Aires clásicos, por la soprano señorita Rosina Ré.

6.o Romanza por el barítono señor Emmanuel Martínez.

7.o Monólogo cómico, recitado por el señor Lorenzo Solivelli.

SEGUNDA PARTE

1.o Sinfonía.

2.o Discurso por el presidente, señor Ernesto Levi.

3.o Entrega de la bandera por la señorita María Castoldi, hija del Ministro de Italia.

4.o Distribución de los premios a los jugadores de los dos primeros equipos de foot-ball del club.

Finalizada esta parte de la fiesta, se desarrollará un gran baile en los extensos salones del centro, amenizado por la excelente orquesta Di Lorenzo, que contribuirá con su célebre y extenso repertorio, a deleitar a la concurrencia.

Aparte de la asistencia del señor Ministro, se cuenta con la presencia de los más destacados miembros del comercio e industrias de la colonia y sus distinguidas familias, y los directorios de las colectividades y redactores deportivos locales.

El acto solemne de hoy es de vital importancia para esta institución, ya que deja de manifiesto el cariño, entusiasmo e interés que sus miembros han sabido imprimirle a sus múltiples actividades.

"La Nación", órgano de los deportistas, que ha engalanado sus páginas en múltiples ocasiones para estimular y aplaudir a las instituciones que, por sus propios esfuerzos, han sabido colocarse en los puestos de avanzada dentro de las actividades deportivas, se complace en enviar sus saludos a la muchachada del Club Italiano, en esta ocasión solemne para su vida corta pero llena de merecimientos.

### Las reuniones deportivas de hoy

La copiosa lluvia caída durante la noche del Viernes y el día de ayer, ha dejado en muy malas condiciones a los diferentes campos de juego de la capital.

Tenemos entendido que por esta circunstancia y la falta de medios adecuados de movilización en la ciudad, las reuniones anunciadas para el día de hoy no se llevarán a efecto.

Por este motivo, nos abstenemos de dar la amplia crónico del día que acostumbramos en nuestras ediciones dominicales.

### Federación de Foot-ball de Chile

El Directorio de esta institución dirigente se reunirá hoy, a las 10 A. M., en la Casa de los Deportistas, Huérfanos 1062, tercer piso.

En atención al mandato de la junta general celebrada el 29 de Junio último, esta reunión será altamente interesante, ya que en ella se tratarán asuntos de verdadero interés, como ser, la reglamentación de los Consejos Regionales en conformidad al proyecto presentado por el Delegado de la Liga de Traiguén, señor Demetrio Danus; los próximos viajes a provincias, etc.

TABLA

La tabla comprende los siguientes puntos:

1.o Invitación que por intermedio de la Federación de Football de Chile, ha hecho la Liga de La Serena al equipo combinado de Santiago, de los registros de esta Federación.

2.o Jira de Santiago Unido a Valdivia.

3.o Selección del equipo internacional chileno, para cuyo efecto se clasificarán las Ligas que tomarán parte en la concentración nacional, cuya fecha quedará fijada hoy.

4.o Medidas disciplinarias aplicadas por la Liga de Linares.

5.o Solicitud de afiliación de nuevas Ligas y asuntos varios.

## TIRO AL BLANCO

### EL CERTAMEN POR LA COPA BERMUDEZ Y SELECCION DEL EQUIPO ENTRECIUDADES

### LA ULTIMA REUNION EN EL STAND DEL CLUB NACIONAL

El Domingo próximo pasado se llevó a efecto en el polígono del Club Nacional, un certamen para tiradores y novicios, tercera y segunda categorías, cuyo resultado damos a continuación:

1.o Señor José A. Fernández, con 168.80 puntos, obteniendo la Copa Bermúdez.

2.o Lorenzo Varolli, con 167.20 puntos; medalla plata grande.

3.o Rogelio Rojas, con 165.60 puntos; medalla plata grande.

4.o Rigoberto Tapia, con 163.20 puntos; medalla plata chica.

5.o Alfredo Rodríguez, con 162.40 puntos; medalla cobre grande.

6.o Alberto Kreither, con 162.40 puntos; medalla cobre chica.

7.o Daniel Urquiza, con 161.60 puntos; diploma.

8.o Tomás Miranda, con 160.80 puntos; diploma.

9.o Rafael Pérez, con 160 puntos; diploma.

10.o Atilio Pable, con 160 puntos; diploma.

11.o José Verdugo, con 160 puntos; diploma.

Todos estos premios serán entregados mañana.

Damos a continuación también los grandes scores hechos, preparándose para el gran intercity con Valparaíso, disputándose el valioso trofeo Escudo Riesco, el cual se llevará a efecto en el Polígono Militar de Las Salinas (Viña del Mar) en el próximo mes de Agosto.

| Nombres | Mts. 200 | Mts. 300 | Mts. 400 | Total |
|---|---|---|---|---|
| A. Lira | 33 | 35 | 34 | 102 |
| A. Martín | 33 | 35 | 33 | 101 |
| P. López | 34 | 34 | 33 | 101 |
| J. Alvarado | 34 | 33 | 33 | 100 |
| C. Alcalde | 34 | 30 | 35 | 99 |
| B. Dooring | 33 | 31 | 34 | 98 |
| V. Sánchez | 30 | 35 | 33 | 98 |
| J. Aravena | 30 | 35 | 33 | 98 |
| C. Pinedo | 31 | 34 | 33 | 98 |
| H. Páez | 33 | 33 | 32 | 98 |
| L. Muñoz | 31 | 32 | 33 | 96 |
| A. Sharpe | 33 | 30 | 33 | 96 |
| E. Duarte | 33 | 30 | 33 | 96 |
| L. Guzmán | 30 | 33 | 32 | 95 |
| J. M. López | 33 | 33 | 29 | 95 |
| L. Brunetti | 30 | 34 | 29 | 93 |

CIGARRILLOS
FARO
20 cts. PAQUETE

### CITACIONES

**Santiago National F. C.**—Sesión de Directorio para mañana, a las 7 P. M., en "El Diario Ilustrado".

...vedad el señor Romelio Olmos, secretario del Cuerpo de Exploradores Caupolicán; se medicina en su domicilio, ubicado en Rogelio Ugarte 1121, en donde pueden visitarlo sus amigos.

## FOOT-BALL

### La nueva secretaría de la Liga Santiago

Esta tarde, a las 7 P. M., se realizará en San Diego 224, una fiesta íntima que la Liga de Football de Santiago ha organizado con motivo de inaugurar oficialmente su local de secretaría.

Especialmente invitados asistirán los dirigentes de las instituciones locales y los señores redactores deportivos.

En efecto, se servirá a los asistentes, un té atendido por los miembros del directorio de la Liga.

### Liga Obrera de Foot-ball

El presidente de esta institución, en virtud de las disposiciones reglamentarias, ha acordado suspender las partidas para hoy, si es que se logra restablecer el servicio de tranvías, antes del mediodía.

### Unión Deportiva Española v. Carioca

SUSPENSION DE ESTE IMPORTANTE MATCH

Los directorios de estas dos instituciones, con un acertado criterio deportivo, han acordado suspender este interesante encuentro, con motivo del temporal de lluvia iniciado ayer.

Muy plausible nos parece esta determinación, pues siempre consideramos preferible la suspensión de una partida, a que ésta se realice en condiciones que le resten todo interés, ya que las condiciones del campo, harán imposible el juego rápido y científico, que es la característica de estos equipos.

## EXCURSIONISMO

### LA DIRIGENTE DE ESTE DEPORTE INAUGURA UN CURSO DE EXTENSION DEPORTIVA

### ESTE IMPORTANTE ACTO SE EFECTUARA EL PROXIMO MARTES EN LA SECRETARIA DE LOS PIRINEOS

El Martes 10 del presente inaugura la Asociación de Excursionistas y Exploradores el Curso de Extensión Cultural y Deportivo, reunión para la cual existe especial interés por concurrir en los círculos excursionistas y en todas las esferas deportivas.

La fecha de la inauguración coincide con la celebración de una epopeya nacional de gran relieve en nuestra historia nacional — el combate de los héroes de la Concepción — acto heroico que también será coronado en esta ocasión, como un homenaje a los 77 jóvenes del Chacabuco que valientemente defendieron el baluarte patrio.

La serie de charlas y conferencias comenzarán con el tema "Cultura Física y Cultura Moral", que estará a cargo del fundador de la colectividad, señor Luis Pezoa G., siguiendo después otras de no menos interés.

El Centro Deportivo Los Pirineos ha cedido graciosamente sus espléndidos salones ubicados en 10 de Julio 1013, para la realización de este acto que nos merece nuestro más franco aplauso, pues viene a levantar el nivel moral y físico de la juventud deportiva.

Se ha invitado a todos los cuerpos de la capital, especialmente a Los Andes y Hernando de Magallanes, además de otras diversas instituciones que mantienen cordiales relaciones con la dirigente de este deporte.

### La conferencia de hoy en el Cuerpo Caupolicán

Hoy, a las 3.30 P. M., el presidente de esta institución, señor Guillermo Maldini S., dictará la cuarta conferencia de extensión cultural que esta colectividad excursionista ofrece a sus asociados. El señor Maldini en su conferencia dará a conocer un interesante trabajo original de carácter social, cuyo tema se titula "Evolucionemos". Considerando el éxito que obtuvo la conferencia que en sentido análogo dictó el señor Maldini el año pasado, le auguramos al joven dirigente un franco éxito en su conferencia de hoy.

**DEPORTISTA ENFERMO.**—Se encuentra enfermo de cierta gravedad el señor Romelio Olmos, secretario del Cuerpo de Exploradores Caupolicán; se medicina en su domicilio, ubicado en Rogelio Ugarte 1121, en donde pueden visitarlo sus amigos.

## ATLETISMO

**ATLETICO ESCUELA DE MEDICINA.** — La manifestación que se había preparado para hoy al señor Justo Castro, se ha suspendido para el Domingo próximo, fecha en que se efectuará la segunda carrera interna del club, ascensión al San Cristóbal, en competencia por la copa y valiosos premios para el primero, segundo, tercero y cuarto puestos.

—Cita a junta general para hoy a las 2 P. M., en la Secretaría, Avenida San Luis 1410. Se le encarece la asistencia a los señores Luis Morales, Luis Orellana, Ramón Romero, Luis Soto y Luis H. Herrera.

¿QUIEN FUE EL HOMBRE CON LA MASCARA DE HIERRO?
¡AVERIGÜELO Y GANARA DINERO! J-12

Neumáticos MICHELIN
para Bicicletas, llegó gran surtido.
Bicicletas PEUGEOT de carrera, llegó a Aduana la nueva partida.
Agente general: JULIO HAMEL.
DELICIAS 1932.— Sucursal: MONEDA 833

# "UNION CHILENA

## COMPAÑIA DE SEGUROS FUNDADA EN EL AÑO 1858

| | |
|---|---|
| CAPITAL SUSCRITO | $ 2.000,0 |
| CAPITAL PAGADO | 1.500,0 |
| SINIESTROS PAGADOS | 6.177,0 |

## Administración

PRESIDENTE
DON JOSE SANTIAGO RIESCO

Consejeros

DON NICOLAS GONZALEZ E.,
" LUIS VALDES DAVILA
DON JORGE EYZAGUIRRE H.
" GUILLERMO EDWARDS M

ADMINISTRADOR
DON JOAQUIN LUIS ERRAZURIZ

SUB-ADMINISTRADOR
DON MIGUEL OVALLE DAVILA

## AGENCIAS

En Santiago, Iquique, Pisagua, Vallenar, Coquimbo, La Serena, Ovalle, Valp so, Quillota, Los Andes, San Felipe, Melipilla, Rancagua, San Fernando, Curicó, T Linares, Parral, Cauquenes, Chillán, San Carlos, Concepción, Los Angeles, Angol, guén, Temuco, Valdivia, Osorno, Puerto Varas y Puerto Montt.

Santiago, Oficina Principal: MONEDA 1140 - Santi

## 120.a MEMORIA SEMESTRA

ue el Consejo de Administración de la Unión Chilena presenta a los señores Accio

SEÑORES ACCIONISTAS:

El Consejo Directivo de la "Unión Chilena" tiene el honor de presentaros el Balance y la Cuenta de Ganancias y P correspondientes al primer semestre del corriente año.

La utilidad obtenida en el giro ordinario de la Compañía ha sido... $
En la venta de un inmueble se obtuvo un beneficio de...
lo que unido al Fondo de Accionistas...

forma un total disponible de... $

El Consejo os propone dar a esta suma la siguiente inversión:

Repartir un dividendo de $ 32 por acción... $
Destinar al pago del Capital suscrito, disminuyendo en 50% la responsabilidad actual de los Accionistas...
y dejar en fondo de Accionistas el saldo de...

$

Si los señores Accionistas aceptan esta proposición, los fondos de la Compañía quedarían distribuídos como sigue:

Capital... $
Fondo de Reserva...
Fondo de Reseguros...
Fondo de Accionistas...

$

En la próxima Junta General corresponde elegir dos Directores por haber terminado su período los señores Nicolás lez Errázuriz y Jorge Eyzaguirre H.

Santiago, 2 de Julio de 1923.

J. SANTIAGO RIESCO,
Presidente.

JOAQUIN L. ERRAZURIZ,
Secretario.

## Balance de la "Unión Chilena

### En 30 de Junio de 1923

DEBE

| | | |
|---|---|---|
| Capital | $ 1.500,000.00 | |
| Fondo de Reseguros | 325,000.00 | |
| Fondo de Reserva | 100,000.00 | |
| Fondo de Accionistas | 362,255.18 | $ 2.287,255.18 |
| Reserva para Siniestros | 100,000.00 | |
| Reserva para Obras Nuevas | 23,833.17 | 123,833.17 |
| Dividendos por Pagar | 13,493.00 | 13,493.00 |
| Deuda Hipotecaria | 199,000.00 | 199,000.00 |
| Operaciones Pendientes | 15,752.50 | 15,752.50 |
| Siniestros por Liquidar | 42,778.78 | 42,778.78 |
| Ganancias y Pérdidas | 229,624.73 | 229,624.73 |
| | | $ 2.911,737.36 |

HABER

| | | |
|---|---|---|
| Bienes Raíces | | $ 1.877,142.84 |
| Acciones y Bonos | | |
| 1,500 acciones del Banco de Chile a $ 175 cada una | | 262,500.00 |
| $ 50,000 bonos Banco Hipotecario de Chile, 81, a 93¼ | 46,625.00 | |
| $ 200,000 bonos Caja Hipotecaria, 7-1, a 93¾ | | 187,500.00 |
| Banco de Chile: a la vista | | 260,774.98 |
| Documentos por Cobrar: Parte de precio de venta de un inmueble | | 245,000.00 |
| Muebles y Utiles | | 17,386.39 |
| Material | | 8,287.15 |
| Caja | | 6,521.00 |

## Ganancias y Pérdidas

DEBE

| | | |
|---|---|---|
| Siniestros, Comisiones, Reseguros, Gstos Generales, Subvenciones, Contribuciones, Publicidad, Sueldos, etc | 408,278.05 | |
| Saldo: Utilidad en el semestre | 229,624.73 | $ 637,902.78 |

HABER

| | |
|---|---|
| Primas de Seguros, Arriendos, Intereses, etc | $ |
| | $ |

Santiago 30 de Junio de 1923.

MIGUEL OVALLE DAVILA,
Sub-administrador-contador.

JOAQUIN L. ERRAZURIZ
Administrador

# VIDA OBRERA

# HOY SEGUIRA SESIONANDO EL CONGRESO PROVINCIAL METALURGICO

## LA VELADA CULTURAL GRATUITA DE ESTA TARDE EN LA SOCIEDAD FERMIN VIVACETA

## En la mañana de hoy se efectuarán los funerales de un entusisita miembro de la Sociedad de Veteranos de la Guerra del 79

### Oficina de Trabajo

CION BOLSA DEL TRABAJO
) han presentado a esta Oficina
Trabajo las siguientes ofertas
colocación para trabajos inme-
os:
ra las faenas del mineral La
ntada, 10 operarios competentes
la concentración de metales;
al convencional, según compe-
ia. 5 mayordomos o cabos de
rillas, entendidos en el traba-
se paga buen jornal; la compa-
les proporciona medios de loco-
ón.
ra obras hidráulicas, construc-
de un tranque, en Las Condes,
ecesitan 20 jornaleros; jornal al
$ 5.00 o a trato; alojamiento.
ra una fábrica se necesitan 1
latero de banco competente;
al al día, 1.14 a 1.20 la hora; 1
latero para construcciones a
.
ra una fábrica se necesitan 2
idores en bronce, jornal $ 10 o
ajo a trato; 2 pulidores $ 8.00
a o a trato; 2 mecánicos lima-
, trabajo a trato.
ra varias fábricas se necesitan
olistas góticos, jornal al día de
a 15 o a trato; carpinteros mue-
as competentes para muebles
os; trabajo a trato.
ra varios puntos de la ciudad
ecesitan 10 carpinteros para
rucciones, con herramientas;
l de $ 8 a 10 al día o a trato.
ra la fábrica de alumbrado a
de Talcahuano, se necesita un
os de trasporte.
ra el servicio de una casa parti-
1 mozo joven; sueldo mensual
atero gasfiter, jornal $ 8.00 y
casa y comida, con recomenda-
s.
necesitan varias cocineras; em-
las para las piezas, comedor,
ras, cuidar niños; con recomen-
nes, solas sin niños; para servir
asas honorables en esta ciudad;
lo mensual desde 30, 40, 50, 60,
0 pesos o más, según competen-

ra una casa particular, un ma-
onio sin niños; la señora para
ano; él para mozo, con reco-
laciones.
ta oficina atiende cualquier pe-
de provincias, por correspon-
a o telegramas, indicando con-
nes y salario quese pagará; los
nes correrán con los medios de
oras. Los empleados, emplea-
u obreros que deseen ocupación
abajo, pueden pasar a inscribir-
a los registros de esta reparti-
diariamente, los que serán ocu-
s de preferencia. Los servicios
sta oficina son completamente
itos.
recemos: empleados, empleadas
ficinas, comercio, cajeras, ciga-
as, paqueterías, dactilógrafas
competentes con excelentes re-
ndaciones; administradores, lla-
, mayordomos, cajeros, em-
os diversos para fundos en
uier parte del país, con mucha
ica; empleados diversos para
eras o minerales; inspectores y
rdomos de obras; practicantes,
neros; choferes particulares o
rriendo con carnet; contadores,
antes de ingenieros, construc-
de obras, dibujantes; llaveras,
doras de caballeros o señoras
; obreras diversas para fábri-
obreros de los diversos oficios
competentes; jornaleros para
rucciones, haciendas en traba-
grícolas, mineros para las dife-
s ramificaciones de la minería;
hidráulicas, ferrocarriles, etc.
yores datos en Arturo Prat 135
mente, de 9 a 12 y de 2 a 6 de
rde, o al teléfono 2752.
la oficina principal, Arturo
181 se atiende diariamente, de
3, todo lo relacionado a los ac-
tes del trabajo.

REGALOS

de lindas teteras para té

Junte Ud. los boletos que contienen los paque-
tes de Té Lipton 1|6, y con 50 boletos recibirá el regalo.
Canje desde hoy hasta el 31 de Agosto próximo en

CALLE AGUSTINAS 822

Próximamente otros valiosos regalos.
Pida a su almacenero Te Lipton, el mejor que la tierra produce, y guarde los boletos.

J-10

MUEBLERIA Y PELETERIA
VIENESA

Aviso a mi distinguida clientela y al público que la Mueblería e trasladó a Delicias 1120, en donde se vende toda clase de mueles al contado y con grandes facilidades de pago. Entrega inmediata.
En la Peletería, Ahumada 5, hay gran surtido de pieles de toas clases. Ventas con grandes rebajas de precios, al contado y n facilidades de pago, sin recargo ninguno. Se reciben hechuras transformaciones a precios muy bajos.
El 6 del presente mes se llevó a efecto el sorteo treinta y siedel trece contrato de muebles y pieles. Salió favorecido el número noventa y dos, perteneciente al señor Oscar Galleguillos, cae Nataniel 449.
La Fábrica San Diego 482, frente a la Plaza Almagro E. ZIMEND

A los Señores Constructores

OFRECEMOS:

Balaustre
Columnas
Perillas y todo trabajo de
TORNEO TALLA RECORTE Y CALADO

La Tornería El Condor

CONDOR 1380: Teléfono 270 Parque: Suc.
Julio Tixier

CAJA DE CREDITO POPULAR

SAN PABLO N.o 1130

Por acuerdo del Consejo, el Sábado 21 del presente se remarán las prendas cuyos empeños han vencido hasta el día 19 de unio del presente año y comprendidas hasta el número 44,687, nclusive.
Los empeños incluídos en este remate, sólo podrán renovare o rescatarse hasta el día Miércoles 18 del mes en curso.

LA DIRECCION.

Santiago, Julio 7 de 1923.

## EN EL CUADRO DE COMEDIAS Y ZARZUELAS FERMIN VIVACETA

### LA VELADA GRATUITA DE HOY EN LA TARDE

Hoy a las 4 P. M., aunque llueva, se llevará a efecto la gran matinée que la Sociedad Fermín Vivaceta, ubicada en Porvenir 775, ha venido preparando, cuyo programa está a cargo de este Cuadro, perteneciente a la Asociación de Cuadros Artísticos O. de Chile.

El programa de la velada es el siguiente:

**1.a Parte**

1.o Obertura, por el maestro Rodenas.
2.o Recitación, por el señor Miguel Moraga.
3.o Couplets, por Marujita García.
4.o Diálogo cómico, por el señor Moisés Gutiérrez y la señorita Marta Becerra.

**2.a Parte**

1.o Sinfonía por el maestro Rodenas.
2.o Se pondrá en escena el juguete cómico, "Amor felino", original de Urzúa Rosas, con el siguiente reparto:
Mariana, señorita Maruja García; Adolfo, señor Reinaldo Velastini. Ramiro, señor Manuel Cáceres. Agente de policía, señor Moisés Gutiérrez.

**3.a Parte**

Gran baile social, dirigido por el señor Enrique Cáceres.

NOTA. — Por inconveniente de última hora, se ha suspendido la conferencia.

—La entrada será libre.

### PUBLICACIONES DE LA FEDERACION OBRERA DE CHILE

**CONSEJO INDUSTRIAL DE MANUFACTURAS.—(Sección Vidrieros)** —Esta sección, en una de sus últimas reuniones, ha acordado hacer presente por intermedio de la prensa de la capital, a todos los señores que tienen muebles en poder de esta sección, que desde el 2 de Julio hasta el 10 del mismo mes, tendrán tiempo para retirarlos; después de esta fecha se procederá a rematarlos.

Para mañana, a las 7.30 P. M. están citados todos los miembros de la sección Vidrieros a una reunión general extraordinaria; se ruega la mayor asistencia a todos los federados, especialmente al tesorero últimamente elegido. Local social, Nataniel 2024.

**CONSEJO I. CONSTRUCCION. —Sección Obrera en Maderas.** — Se ha citado a junta general para hoy a las 10 A. M. en San Francisco 608.

Se encarece la asistencia y puntualidad en la hora.

En esta asamblea se tratará la cuestión tranviaria.

**SECCION PINTORES Y EMPAPELADORES.** — Esta sección ha acordado celebrar junta general extraordinaria hoy a las 9 y media P. M. Se tratarán especialmente los siguientes puntos:

1.o Balance del beneficio último, y
2.o Cuenta de la Junta Provincial en la que hace ver a todas las secciones que deben tomar resoluciones en la cuestión tranviaria.

### Sindicato de Suplementeros

**FALLECIMIENTO DE UNA DIRECTORA.** — Ha dejado de existir la federada, María Moraga, directora fundadora de este sindicato. Sus funerales se efectuarán hoy, y el cortejo partirá de Dávila 1036, a las 3 P. M.

Se encarece la asistencia a todo el gremio en general; harán uso de la palabra en el cementerio varios federados.

**CONSEJO INDUSTRIAL DE ALIMENTACION. — Sec. Molinos.** — Se ha citado a junta general para hoy, a las 10 A. M., y a los miembros de las comisiones de sanidad y de propaganda, para hoy a las 9 A. M.

Local: Mallinkrodt 180.

**CONSEJO S. DE LA CONSTRUCCION.—SECCION METALURGICOS** —Se ha citado a reunión para el Martes 10, a las 6 P. M.

Se tratará sobre la cuestión tranviaria; la jornada de 8 horas diarias con un sueldo equivalente al jornal actual; y cuenta de los delegados al Congreso Metalúrgico de Santiago.

**SINDICATO UNICO DE SANTIAGO.** — Se ha citado a reunión general para hoy a las diez de la mañana, en Bascuñán Guerrero N.o 542, salón de los ferroviarios, para tratar asuntos de suma importancia para la organización.

En caso de lluvia no se efectuará la reunión.

**CONSEJO INDUSTRIAL DE MANUFACTURAS.—SECCION VIDRIEROS.** — La matinée anunciada para hoy, en el local de los tranviarios, sección Victoria, se ha suspendido hasta el Domingo próximo.

Jabón Balsámico
EL MEJOR

### PUBLICACIONES DE LA ASOCIACION DE CUADROS ARTISTICOS OBREROS DE CHILE

**SUSPENSION DE UNA VELADA.** —Para anoche estaba anunciada la velada que el Cuadro Artístico Arturo Alessandri, de esta Asociación, había organizado en honor de su directorio honorario.

En atención a la lluvia caída en el día, hubo de suspenderse dicha fiesta, dejándose su realización para el próximo Sábado en el mismo local.

**SESION DE DIRECTORIO.**—Para pasado mañana Martes, está citado a sesión ordinaria, el directorio de esta corporación.

Esta reunión se verificará con el objeto de tratar asuntos de suma importancia, que requieren una pronta solución.

Se verificará esta sesión, en el local de la redacción obrera de "La Nación", aunque no se haya restablecido el servicio de tranvías, pues hay cuestiones pendientes que requieren una pronta solución.

**UN SALUDO.**— Esta corporación envió ayer una comunicación al Centro El Despertar, con motivo de celebrar esta corporación el tercer aniversario de su fundación.

**REUNION DE DELEGADOS.** — Probablemente el Jueves próximo debe verificarse la reunión de delegados para que ha convocado esta institución. Se ruega a todas las personas que ocupan dicho puesto, asistan el día indicado.

**ENFERMOS.**— Continúa enferma la señorita Graciela Montt, del Cuadro Arturo Alessandri. La señorita Montt se medicina en su casa habitación, de la calle Cóndor 1046.

**CUADRO ARTISTICO ALEJANDRO FLORES.**— Se ha citado a ensayo para esta tarde, a las tres; igualmente se celebrará reunión general.

Estas reuniones se verificarán en casa del tesorero, señor Miguel Prieto, Maestranza esquina de Avenida Matta.

Se ha encarecido la asistencia y la puntualidad en la hora.

### FIESTAS SOCIALES

**CENTRO ROYAL Y ADELANTO LOCAL DE LA POBLACION SAN EUGENIO.** — Baile a las 3 P. M., amenizado por un conjunto musical.

**CENTRO SANTIAGO DE LA U. N.** —Hoy a las 12 en San Pablo 1276, se efectuará el banquete que los socios de este Centro ofrecen a su director y fundador de la Unión Nacional, don Pedro J. Infante.

**CENTRO CULTURAL Y DEPORTIVO EL ALBA.** — Matinée a las 5 P. M. y baile social a las 9 P. M.

**SOCIEDAD JUVENTUD DE ESPERANTISTA DE SAN EUGENIO.** —Esta tarde, a las 3.30, baile familiar.

**CENTRO EXEQUIEL VILCHES.**— Hoy baile familiar de 7 a 11 P. M. Cítase a la comisión de fiestas y a los directores de estudiantinas, atletismo y cuadro artístico, a reunión para hoy a las 4 y media P. M., para preparar el programa de fiestas del aniversario del Centro.

**UNION DE LOS TIPOGRAFOS.** — Hoy, de 5 a 8 P. M., matinée. Noche, a las 9 P. M., baile social, ambas reuniones serán amenizadas por una buena orquesta.

El turno de la matinée lo forman las siguientes personas: Aurelia Navas, Gregorio González, Juan Grez. Noche: Enrique Sánchez, Primitivo Ramírez, Uberlindo Muñoz y Javier Zúñiga.

**CENTRO INSTRUCTIVO OBRERO MARTINEZ DE ROZAS.** — Hoy a las 4.30 matinée amenizada por una buena orquesta. Local: O'Higgins 1265.

**SOCIEDAD BERNARDO O'HIGGINS. — La velada de esta noche.**— Esta noche, a las 9, se efectuará en el local de la Sociedad de Artesanos La Unión, Riquelme 851, la gran velada literario-musical y baile organizada por la Sociedad Bernardo O'Higgins a beneficio de las familias de socios fallecidos últimamente.

Para este acto se ha preparado un buen programa de música y variedades. Se pondrá en escena la obra "La guerra de don Ladislao".

**CENTRO RECREATIVO "LA ILUSTRACION".** — Hoy matinée libre-pensamiento de 5 a 9 P. M., en honor de las señoritas Ana y Blanca Parada.

Cambio casa rura
construyéndose, con sitio plantado $ 4,500 por brillantes, terrenos, animales, mobiliarios o mercaderías. Dirigirse:
CASILLA 4526

100

Costureras

y niñas botoneras, especialistas en camisas sport y ropa de brin, indispensable certificado de competencia y honradéz, necesita

"La Sud Americana"

DELICIAS 972

### Centro Instructivo "El Despertar"

**LAS DOS INTERESANTES REUNIONES DE HOY**

En conformidad al programa elaborado por la comisión de fiestas, se prosigue con todo entusiasmo la celebración del tercer aniversario.

Al efecto, hoy corresponden dos importantes reuniones sociales, consistentes en dos bailes amenizados por una orquesta compuesta de 5 profesores, durante las cuales, se efectuará un concurso de One Step, y el autor premiado en los juegos florales elegirá la reina de la fiesta.

La matinée, que empezará a las 4 en punto, está dedicada a las instituciones amigas; además, concurrirán varias otras personas que han sido invitadas.

En la noche, de 9 a 10 P. M., procederá el señor J. M. Contreras a elegir la reina de la fiesta, pues, es él uno de los autores premiados con el primer puesto en el concurso literario, del cual daremos cuenta detallada en otra oportunidad.

De 10 a 11 P. M., se efectuará el concurso de one step, entre los socios, los que podrán tomar parte con la señorita que deseen; durante el desarrollo de estos actos habrá algunos números de variedades.

Mañana, gran té danzante, al cual sólo podrán concurrir las personas invitadas y los socios y socias que tengan su respectiva tarjeta-invitación.

**CENTRO "SOCIAL MANUEL CONCHA P."** — Hoy a las 3 y media matinée social en honor de las familias del barrio.

—Noche a las 9 gran baile familiar.

Local: Infante 1451.

**CENTRO CULTURAL Y DEPORTIVO 1.o DE MAYO.** — Hoy matinée a las 4 P. M. Noche, baile social. Ambas funciones serán amenizadas por la orquesta alemana.

**CENTRO ESTUDIOS SOCIALES JOSE D. GOMEZ ROJAS.** — Hoy a las 4 P .M. matinée. Se pondrá en escena un drama social, y habrán números de canto.

**SOCIEDAD DE ARTESANOS "LA UNION".** — Hoy a las 5 de la tarde, matinée familiar en honor de las familias del barrio. Amenizará el baile la orquesta que dirige el maestro Neira.

—Continúa mejor de salud el presidente de la comisión de fiestas, de esta Sociedad, señor Efraín Madrid.

### En el Teatro Esmeralda

**LA INTERESANTE CONFERENCIA DE HOY.** — A las 11 de la mañana, en el Teatro Esmeralda, aunque llueva, se efectuará la conferencia que don Manuel Rivas Vicuña dictará sobre el interesante tópico de actualidad: "la cuestión social".

Para este acto se ha preparado un interesante programa, tomando parte en él, con una importante disertación, el diputado por Santiago, don Santiago Labarca L.

Gran interés existe entre los empleados y obreros por asistir a esta conferencia, la primera de una serie que ha preparado la Sección Empleados de Comercio de la F. O. de C.

Se invita, especialmente, al gremio de tranviarios.

La entrada es completamente libre.

**UNION DE LOS TIPOGRAFOS.** —Hoy, de 5 a 8 P. M., matinée. Noche, a las 9 P. M., baile social, ambas reuniones serán amenizadas por una buena orquesta.

El turno de la matinée lo forman las siguientes personas: señora Aurelia Navas, Gregorio González, Juan Grez. Noche: Enrique Sánchez, Primitivo Ramírez, Uberlindo Muñoz y Javier Zúñiga.

**CENTRO SOCIAL "EL FAR WEST" (Plaza Yungay).**—Hoy matinée, de 4 a 8 P. M.

Noche, a las 9.30, reprise de la obra argentina: "Mustafá", por la Compañía Fernández Alarcón.

Esta velada terminarj con un baile con orquesta.

**CENTRO SANTIAGO DE LA UNION NACIONAL.**—Hoy, a las 3 de la tarde, matinée literario-musical y baile en honor del fundador de la Unión Nacional, don Pedro Infante.

Para este acto se ha preparado un buen programa de teatro y variedades. Se pondrá en escena la obra de Carlos Cariola: "Con una cola". La entrada es gratis.

**ACADEMIA ARGENTINA.** — Esta tarde se realizarán en el salón del Centro Policial: "Manuel Villalobos", la contienda de one-step y tango argentino que ha organizado esta Academia.

El jurado será compuesto por los señores Luis A. Escobar, Marcos Aguilar y Rafael Barroso.

Los premios que se disputarán en las contiendas de hoy son los siguientes: One Step: al caballero vencedor, una copa de plata; para la señorita, una medalla de oro. Tango argentino: medallas de oro a la pareja que ocupe el primer puesto, y para las parejas que ocupen los segundos y terceros puestos de cada uno de los torneos en disputa, medallas de oro y plata con sus respectivos diplomas de honor. Además, obtendrán diplomas los que ocupen los 4.o y 5.o lugares.

**ACADEMIA "LA BUENOS AIRES".**—Hoy, baile en honor de las señoritas socias.

**CENTRO COMERCIANTES DEL MERCADO CENTRAL.**—Hoy, matinée, a las 4.30, para terminar a las 7 P. M.

El baile de la noche será de 8.30 a 11 P. M.

**CENTRO RECREATIVO ARTES GRAFICAS.**—Hoy matinée, a las 5 P. M., en honor de la señorita Isabel Leyton.

Noche, a las 9 P. M., baile social.

**CENTRO SOCIAL Y DEPORTIVO "ADOLFO MORALES".**—Hoy, matinée, de 5 a 8 P. M., aunque llueva.

—En la mañana, de 10 a 12, clase de música y solfeo.

**CENTRO CULTURAL Y RECREATIVO DE OBREROS PANIFICADORES.**—Hoy, a las 3 P. M., matinée.

Local: Arturo Prat, esquina Copiapó.

JABON
BORAXOL
SIN RIVAL

### ACUERDOS SOCIALES

**ESTUDIANTINA CLAUDIO ARRAU** —En su última sesión, esta estudiantina eligió el siguiente directorio que regirá los destinos de esta institución durante 1923-1924:

Presidente honorario, señor Ladislao Godoy; presidente efectivo, señor Luis Percker; delegado ante el patronato, señor O. de la Fuente; secretario, señor Julio Contreras; tesorero, señor Eduardo Cortés; protesorero, señorita Ana Bravo; directores, señores Clodomiro Arrieta, Macario 2.o Solís, José Pinto.

### EL CONGRESO DE METALURGICOS

### EN LA MAÑANA DE HOY SESIONARA PARA SEGUIR OCUPANDOSE DE LOS ASUNTOS EN TABLA

"La Nación" dió cuenta en su edición del Lunes pasado, de la sesión inaugural y segunda reunión de labores del Congreso Metalúrgico.

Este torneo obrero, cuya importancia es indiscutible, ha suspendido en éstos días sus reuniones, en atención al paro de los servicios de locomoción que atendían los tranvías.

De acuerdo con todos los delegados, se ha dispuesto que en el asunto a tratar de preferencia, sea el proyecto presentado por el geólogo señor Aquiles Concha.

Este proyecto trata sobre la resolución de pedir al Ministro de Industria que elabore un proyecto para que se solicite de las Cámaras la cantidad de tres millones de pesos, para la nacionalización y elaboración del ácido sulfúrico en nuestro país, especialmente en la provincia de Atacama, que tan afectada ha quedado con motivo del último terremoto.

En la última reunión celebrada por este Congreso del Sindicato Internacional de Electricistas, cuyos representantes presentaron una moción para protestar en contra de la ocupación francesa de la región del Ruhr.

Asimismo, hacer extensiva su protesta por las últimas incidencias ocurridas en el Perú, y relacionadas con la consagración del Corazón de Jesús, como patrono de esa República, acto con el cual erán adversarios obreros y estudiantes.

CIGARRILLOS
DOMADOR
Ovalados - Boquilla de corcho
$ 0.40 CAJETILLA

### Sensible fallecimiento

**DON NICANOR CESPEDES**

Anteayer, víctima de una rápida enfermedad, ha fallecido en esta capital el señor Nicanor Céspedes, miembro de la Sociedad de Inválidos del 79 y Veteranos del Ejército y Armada.

El señor Céspedes, muy joven aún, cuando estalló la guerra contra el Perú y Bolivia, se enroló y partió al campo de operaciones en el Regimiento Curicó. Hizo la primera y segunda campañas y tomó parte, entre otros hechos de armas, en las batallas de Chorrillos y Miraflores y combate de Lunahuaná, al interior de Cañete, mostrando en todo momento un espíritu de verdadero soldado, por lo que se granjeó la estimación de sus jefes y las simpatías de sus camaradas.

Su fallecimiento ha sido hondamente lamentado en el círculo de sus amigos, pues había logrado hacerse apreciar de cuantos tuvieron ocasión de conocerle.

Sus funerales tendrán lugar hoy, a las 10 de la mañana. El cortejo partirá desde su casa habitación, calle General Velásquez N.o 136, en dirección al Cementerio General.

A ellos se invita a los miembros de la Sociedad de Inválidos del 79 y a las sociedades amigas.

**SOCIEDAD S. M. LABORATORIO CHILE.—Sensible fallecimiento.** — Después de una larga y penosa enfermedad ha dejado de existir ayer, a las 5 A. M. el prestigioso obrero del Laboratorio Chile, señor Francisco Jáuregui.

El señor Jáuregui fué fundador y primer presidente de la Sociedad de Socorros Mutuos de dicho establecimiento.

Con sentimiento general hubo de alejarse de la dirección de la Sociedad debido al mal estado de su salud.

El Laboratorio Chile, en vista de sus largos años de servicios a la Fábrica, pues era el decano de los obreros, le concedió su jubilación hace algún tiempo.

Sus funerales se efectuarán mañana, a las 3 P. M., partiendo el cortejo desde su casa, Ramírez 80.

**UNION DE LOS TIPOGRAFOS.** — A las diez de la mañana se reunirá la comisión de cuentas para que se verifique la entrega de la tesorería por parte del señor Sánchez al nuevo tesorero señor Pacheco.

En la tarde, a las tres, sesionará el directorio para que tome conocimiento de varios asuntos importantes, como asimismo para que resuelva lo relacionado a varias solicitudes de nuevos socios.

—Durante la mañana, como igualmente en la tarde, funcionará la tesorería atendida por el nuevo directorio.

—La secretaría funcionará también en la mañana para atender a los socios que no han firmado el libro de registro.

**SOCIEDAD MUTUAL DE COMERCIANTES.**—Se avisa a los socios que ya están colocadas en el hall de la Municipalidad las listas con la nueva clasificación de patentes, correspondiente a la 7.a Comuna. En consecuencia, pueden pasar a revisarla, y en caso de figurar allí sus negocios, pasen por la secretaría de esta institución, Morandé 845, a la brevedad posible.

El señor abogado atiende los reclamos diariamente, de 10 a 11 A. M.

**ESCUELA NOCTURNA PARA OBREROS.**—Continúa abierta la matrícula de la Escuela Nocturna para obreros que mantiene el Centro de alumnos y ex-alumnos del Liceo de Aplicación.

**SOCIEDAD MUTUAL DE EMPLEADOS A CONTRATA DE LOS FERROCARRILES DEL ESTADO.**— En el local de la Federación Obrera Ferroviaria, Bascuñán 542 efectuará esta colectividad una asamblea general el Lunes próximo, a las 6 P. M., con el objeto de designar los candidatos que irán a los puestos del nuevo Directorio que regirá los destinos sociales por el resto del año.

**SOCIEDAD DE EMPLEADOS DE HOTELES DE AHORROS Y SOCORROS MUTUOS.** — Esta institución ha enviado recientemente una nota de agradecimientos a la Sociedad Vinos de Chile, en la que agradece la cooperación prestada con motivo de las fiestas organizadas en celebración del aniversario social.

**FEDERACION DE OBREROS DE IMPRENTA DE CHILE.— (Sección Santiago).**—Hoy en la mañana funcionará la tesorería para los efectos que los encargados de correr listas pro-huelguistas de Valdivia, den cuenta de su cometido.

Con el objeto de que resuelva en definitiva algunos asuntos pendientes, esta tarde, a las tres, se reunirá la Junta Directiva. También tendrá que conocer el resultado de la velada de anoche y determinar el envío de dinero a los huelguistas afiliados a la Sección Valdivia, que, como se sabe, llevan un movimiento de cerca veinte días.

Como la sesión es por demás interesante, se recomienda la asistencia a todos sus miembros.

—La tesorería funcionará también desde la hora señalada para que rindan cuenta de las entradas enviadas a los talleres, como asimismo de las listas a favor de los valdivianos.

### En la Federación de Obreros en Calzado

**LA DESIGNACION DE NUEVO DIRECTORIO.** — Por las informaciones anticipadas por nuestro diario, en su edición de ayer, se han impuestos nuestros lectores de la designación del señor Eugenio Retamales, como secretario general de la Federación de Obreros y Obreras en Calzado.

Señor EUGENIO RETAMAL elegido Secretario general de la Federación

La designación del señor Retamales ha sido muy bien recibida, siendo por tal motivo, muy felicitado.

La Federación, conjuntamente con dejar en descanso a un elemento de valer como Carlos Alberto Sepúlveda, ha logrado reponerlo con un activo y preparado luchador social.

### PATENTES DE INVENCION

Al Ministerio de Industria y Obras Públicas, se han presentado los siguientes inventores, pidiendo que se les conceda patente de privilegio por los inventos que se indican:

El señor **JOHN MAURICE FROST CRAVEN**, para "Mejoras en prensas hidráulicas destinadas a la conformación de artículos o moldes metálicos".

Se da este aviso en cumplimiento de las disposiciones reglamentarias correspondientes y a los efectos de las oposiciones o reclamo que pudieran presentarse.

**El jefe de la Oficina de Patentes de Invención.**

### CITACIONES

**Sociedad La Universal.** — A la comisión de fiestas a sesión para hoy a las 8 y media A. M.

A las 9 A. M. al directorio.

**Centro de Tapiceros de Santiago. Protección al Trabajo.** — Hoy a las junta general extraordinaria a las 9 y media A. M.

**Unión de Empapeladores.** — A la Junta Administrativa y comisiones para hoy a las 9 y media A. M., en Coquimbo 250, para discutir los siguientes puntos:

1.o Agitación sindical; 2.o Manifiesto al gremio; 3.o Labor educacional económica que se llevará a la práctica.

**Estudiantina Esmeralda.** — Para hoy a ensayo, a las 9 y media A. M., en Bascuñán 542.

**Departamento en Construcciones de Edificios (I. W. W.)** — Para hoy a las 9 y media A. M. a los componentes de las uniones industriales de este departamento.

**Sociedad de Carpinteros y Ebanistas Fermín Vivaceta.** — A junta general ordinaria para hoy a las 9.30 A. M.

—Al Comité de las sociedades mutuales para hoy a las 2 P. M.

**Sociedad Juventud Esperantista San Eugenio.** — Para hoy a las 2 P. M. a junta general.

**Sociedad Defensores de Chile en 1879.** — A junta general extraordinaria para hoy a las 2 P. M. en Avenida Román Díaz N.o 38. Providencia, para la entrega y rendición de cuentas que hará el ex-presidente don Federico Muñoz al presidente elegido, don José Luis Alarcón, presidente actual de los Veteranos del 79.

**La Esmeralda Sociedad de Empapeladores.** — A junta general para hoy, a las 10 A. M., en la calle Santiago 1260.

MUSICA NUEVA

Fiesta de la Primavera, lindo Shimmy dedicado a los estudiantes, 2 pesos.
El Desvalido, sentimental romanza, 2 pesos, véndese únicamente en Romero 2675.
Letra y música por la antigua profesora y compositora nacional

ERNESTINA CLAVEAU DE TRUJILLO

Cherries
Jabón de glicerina transparente

La Goleta

La Casa más surtida en preparados y golosinas apetitosas.
Si quiere usted hacer las onces más suculentas en su casa, acuda usted a proveerse a

La Goleta

O pida por teléfono lo que desee. El comedor de este establecimiento es el preferido por las personas de buen gusto.

La Goleta
Agustinas 1036
Teléfono 1972

HOY: Pruebe nuestras exquisitas
Empanadas de Ave

Mañana Lunes 9 de Julio
PUEDE USTED SABOREAR GRATIS
VITAMALZ
EXTRACTO DE MALTA PURO CONCENTRADO
EN LA
BOTICA BENJERODT
AHUMADA ESQUINA PLAZA

### FERROCARRILES DEL ESTADO

(N.o 37) REBAJAS TEMPORALES DE TARIFAS DE CARGA EN EL FERROCARRIL CENTRAL

A partir del 9 del actual y mientras se ponen en vigencia las rebajas a que se refiere el párrafo siguiente, se otorgará una rebaja de 15 a 30% a los transportes por carro completo, de cemento y maderas en bruto de roble, coigüe, hualle y canelo.

Desde el 22 del actual y hasta el 15 de Diciembre próximo se otorgará rebajas variables entre 10 y 15% a los transportes por carro completo de los siguientes artículos:

Maderas de roble, hualle, coigüe, canelo, álamo, laurel, eucaliptus, olivillo y pino chileno; carbones minerales pesados y livianos, carboncillo, cal, carbón de espino, carbones vegetales no especificados, leña blanca y de espino, cemento, semillas de trebol y alfalfa.

Se otorga también, a partir de la misma fecha, rebajas especiales a los remitentes de artículos de cemento que tengan o no armazón metálica, a las cáscaras de ulmo y a los extractos de ulmo que garanticen una cantidad mínima por transportar en el plazo de un año.

Pormenores y condiciones de aplicación de las rebajas antes indicadas pueden consultarse en la Oficina de Informaciones de la Dirección General (piso bajo de la Estación Mapocho).

EL JEFE DEL DEPARTAMENTO DE TRANSPORTE.

Santiago, 8 de Julio de 1923.

---

Pídense propuestas públicas para el 10 de Agosto próximo, a las 15 horas, ante el Jefe del Departamento de Tracción y Maestranza para la provisión de dos máquinas perneras para forjar piezas hasta de 3|4" y 1" de diámetro, respectivamente.

Antecedentes en Agustinas N.o 1260.

# TURF

# LAS CARRERAS DE LA TARDE DE HOY EN EL CLUB HIPICO

## APRECIACIONES Y PRONOSTICOS. — PROBABLES MONTAS Y COMPETIDORES

### Resumen de los trabajos de la semana. — Algunas opiniones de la prensa

De escaso atractivo es la reunión a celebrarse esta tarde en nuestro principal hipódromo.

El programa consta de 7 pruebas que no ofrecen mayor interés, habiéndose ya producido varos retiros, los que probablemente aumentarán con el estado de la cancha.

La tarde hípica se inicia con una carera condicional sobre 1,300 metros, en la qué no hará acto de presencia Laudry .

La eleción del ganador no ofrece grandes dificultades, ya que se destacan en el lote Go Lady, Egalité y Bosque, a los que les confiamos en el orden indicado la defensa de nuestro pronóstico.

A continuación viene la prueba destinada a productos de tres años que no hayan ganado, la carrera más concurrida de la tarde.

Entre los inscritos aparecen tres debutantes: Chevrolet, Pinto Durán y Campanita, de ellos, Chevrolet parece ser el más adelantado. Es un hijo de Mustafá y Melton Belle, en el que tienen muchas esperanzas en su caballeriza.

De los conocidos, Khali, Juicioso, Go On y Koliman, son los con más méritos para alcanzar el triunfo.

Sufragamos por los tres primeros.

A sólo tres competidores ha quedado reducido el premio Querido destinado a productos ganadores.

Inoficioso nos parece extendernos en consideraciones para decir que Joy Bird, es el candidato obligado.

Una partida de buenos barreros, se ha dado cita en la 4.a carrera sobre 1,500 metros, y en la que dar con el ganador, es menos fácil que en las pruebas anteriores.

Landry, que ha progresado y que en esta clase se desempeña admirablemente bien, es nuestro favorito, s fcon mucho temor a Gentilhomme y War Queen, a los que recomendamos para el segundo y tercer lugar respectivamente.

Ocupa el 5.o lugar en el programa el Premio Haras Almendro, sobre 2,300 metros, la carrera que por la recompensa con que está dotada, es la más importante del "meet".

Presente en ella Isabelino, sólo cinco competidores se han resuelto hacerle frente al hijo de El Tango. El pupilo del señor Anguita es poco menos que una fija en esta carrera, ya que no lleva un enemigo que pueda arebatarle la victoria y de ellos creemos que será Electrón el que ande más cerca, al que le reservamos el 2.o puesto.

Ausente Pochochingue, en el handicap de la 6.a carrera, ésta ha quedado bastante abierta y no sería raro que se resolviera con un dividendo de proporciones.

En el papel, los con más opción son Alacrán, Bilanz Matango, Poruña y variable.

Nos embarcamos con los tres primeros enumerados.

Finaliza la reunión, con una prueba de análogas condiciones que la anterior y la qué seguramente quedará a última hora circunscrita a un reducido número de competidores.

Como la cancha estará muy pesada, Danger, que aparecía como una carta de primer orden, ha perdido parte de su opción y sólo lo recomendamos para el segundo lugar, optando para el prmer puesto por Fugitiva, que atraviesa por un gran estado.

**Resumen**

1.o Go Lady, Egalité, Bosque.
2.a Khali, Juicioso, Go On.
3.a Joy Bird.
4.a Landry, Gentilhomme, War Queen.
5.a Isabelino, Electrón.
6.a Alacrán, Bilanz, Matango.
7.a Fugitiva, Danger.

## PROBABLES MONTAS Y COMPETIDORES PARA LA REUNION DE HOY EN EL CLUB HIPICO

**1.a CARRERA. — 1,300 METROS**

Alazán, 60, L. H. Huerta.
Egalité, 58, E. Rebolledo.
Go Lady, 58, E. Cáceres.
Ice, 58, R. Ubilla.
Landry 57, no corre.
Falsete, 57, J. Montané.
Borgue, 57, A. Garay.
Monleone 57, M. Gamboa.
Siciliana, 55, V. Fernández.

**2.a CARRERA.— 1,400 METROS**

Juicioso, 56, E. Cáceres.
Koliman, 56, L. H. Huerta.
Elckington, 56, A. Garay.
El Huasito 56, no corre.
Altachin, 56, H. Ramírez.
Kingston, 56, E. Gallardo.
Khali, 56, A. Molina.
Chevrolet, 56, J. F. Bernal.
Pinto Durán, 56, J. Urzúa.
Le Coq, 56, L. Agurto.
Go - On, 54, J. Vergara.
Pinturera, 54, L. Jopia.
Japónica, 54, D. 2.o López.
Campanita, 54, O. Contreras.
María Teresa, 54, G. Guerra.

**3.a CARRERA.— 1,500 METROS**

Joy Bird, 57, J. Arancibia.
Ispaham 54, no corre.
Insaciable, 54, J. Urzúa.
Yelcho Palena, 54, L. H. Huerta.
Yorckminster 54, no corre.

**4.a CARRERA.— 1,500 METROS**

War Queen, 59, L. Jopia.
Polín, 58, G. Guerra.
Gentilhomme, 58, A. Garay.
Alava, 56, O. Contreras.
Landry, 55, J. F. Bernal.
Abrantes 55, no corre.
Farrucho, 55, A. Molina.
Pasajero, 55, J. Vergara.
Quilipín, 55, D. 2.o López.
Farnesio 52, N. Ramírez
Poisson d'Or 52, H. Ramírez.
Chañar 50, no corre.
Marcola, 50, L. H. Silva.

**5.a CARRERA.— 2,300 METROS**

Isabelino, 60, A. Molina.
Electrón, 47, G. Guerrá.
Sirsac, 44, O. Contreras.
Flapper, 44, P. 2.o Rebolledo.
Smart, 42, J. Pinto.
Papamosca, 40, J. Osorio.

**6.a CARRERA.— 1200 METROS.**

Pochochingue 63, no corre.
Bilanz, 49, M. Núñez.
Farrutín, 48, L. Bravo.
Cara Carmen, 47, J. Osorio.
Poruña, 47, L. Agurto.
Náutico, 47, Arm. Silva.
Herodes, 47, L. A. Soto.
Variable, 46, L. A. Lorca.
Whip, 46, J. Urzúa.
R. Hortensia 46, no corre.
Alacrán, 45, J. Pinto.
Albaycin 44, N. N.
Wisconsin, 42, G. Guerra.
Matango, 42, A. Sánchez.
Verdorón 40, P. 2.o Rebolledo.

**7.a CARRERA. — 1200 METROS**

Danger, 63, J. F. Bernal.
Puff, 59, Arm. Godoy.
Fugitiva, 59, H. Ramírez.
Predilecta, 48, J. Pinto.
Elmore, 47, J. Osorio.
Prisca, 45, P. Silva.
Zapallar 41, no corre.
Fácil 41, R. Astorga.
Provenza 40, talvez no corra.

## DESUMEN DE LOS TRABAJOS EFECTUADOS EN LA SEMANA POR LOS COMPETIDORES DE HOY EN EL CLUB HIPICO

### PRIMERA CARRERA

**EGALITE.—Jueves.**— 500 metros (L. H. Huerta), 32 4|5. Repitió 500 en 33 3|5.

### SEGUNDA CARRERA

**KINGSTON.— Viernes.**— 1,200 metros (L. Jopia), 1.27.

### TERCERA CARRERA

**ISPAHAM.—Viernes.**—1,400 metros (aprendiz) 1.37.

### CUARTA CARRERA

**WAR QUEEN.—Viernes.**—1,400 metros (L. Anguita) 1.34.

**POLIN.—Jueves.**— 700 metros (G. Guerra) 47. Repitió 700 en 49 2|5.

**QUILIPIN.—Lunes.**—1,400 metros )D. López) 1.40.

Jueves.—600 metros (D. López) 40. Repitió 600 en 43.

### QUINTA CARRERA

**ELECTRON.—Viernes.** — Una vuelta fuerte (G. Guerra) 2.18.

**SMART.—Viernes.**—Una vuelta (R. Henríquez) 2.23 2|5.

### SEXTA CARRERA

**BILANZ.—Jueves.**—500 metros (M. Núñez) 31 3|5.

**WHIP.—Lunes.**— 1,000 metros (Arm. Silva) 1.8 2|5.

Jueves.— 1,000 metros (aprendiz) 1.7 2|5.

**ALACRAN.—Jueves.**—1,200 metros (J. Pinto) 1.2
tad.

### SETIMA CA

**DANGER.—Jue**
(G. Guerra) 45 3|
**FUGITIVA.—Ju**
tros (P. Rebolledo)
**ZAPALLAR.—Ju**
tros (P. Rebolledo)
**FACIL.—Vierne**
(R. Astorga) 45.

## CLUB HIPICO DE SANTIAGO

3.as CARRERAS DE INVIERNO
Domingo, 8 de Julio de 1923

**PRIMERA CARRERA, A LA 1.30 P. M.—Premio QUENELLE.—1,300 metros.—Para caballos nacidos en el país que se venda Peso: 3 años 52 kilos, 4 años y más, 57 kilos.—Recargo de tres kilos a los que hayan ganado desde el 8 de Abril del presente ción: $ 30.—Premio: $ 3,000 al 1.o**

| PREPARADOR | DUEÑO | NOMBRES | PESO | EDAD | SANGRE | PADRE | MADRE | TRAJE DEL |
|---|---|---|---|---|---|---|---|---|
| P. Marchesini | Parténope | 1 Alazán | 60 | 4 | F | Siberién | Picarucla | Verde, braz. bl., g. |
| W. Fariña | H. Rojas | 2 Egalité | 58 | 7 | F | Burlesco | L'Astrée | Oro, cintura azul. |
| Art. Muñoz | L. A. González | 3 Go Lady | 58 | 7 | F | Gonin | Joyful Lady | Oro y negro en rued |
| U. Madariaga | J. Flores | 4 Ice | 58 | 7 | F | Altanero | Zolinka | Celeste y bl. en rued |
| R. Ramírez | Yelcho | 5 Borgue | 57 | 6 | 7\|8 | Hasard | Dundrenan | Cobre. |
| F. Martín | San Marcial | 6 Falsete | 57 | 6 | F | Melbourne | Cherry Ripe | Rosado, m. bl., g. |
| J. J. Munita | Ascot | 7 Landry | 57 | 5 | F | Celso | Zórika | Oro, m. y g. negra |
| J. B. Castro | C. Amaro | 8 Monleone | 57 | 5 | F | Etolo | Captivante | Granate, m. azulino |
| J. Vigouroux | O. Vigouroux | 9 Siciliana | 55 | 6 | F | Pirapó | Contadina | Verde, m. y g. negra |

**SEGUNDA CARRERA, A LAS 2 P. M.—Premio QUEBEC.—1,400 metros.—Para caballos de tres años nacidos en el país que no hay Peso: 56 kilos.—Inscripción: $ 40.—Premio: $ 4,000 al 1.o**

| PREPARADOR | DUEÑO | NOMBRES | PESO | EDAD | SANGRE | PADRE | MADRE | TRAJE DEL |
|---|---|---|---|---|---|---|---|---|
| R. Vega | Pin Pon | 1 Altachín | 56 | 3 | A\|A | Altanero | Chinchilla | Verde, faja bl., g. |
| L. A. Benítez | L. Portales | 2 Chevrolet | 56 | 3 | F | Mustafá | Milton Belle | Chocolate, braz. y g. |
| F. Rojas | R. Court | 3 El Huasito | 56 | 3 | F | Mustafá | Muscade | Solferino y celeste |
| Av. Muñoz | Friendship | 4 Elkington | 56 | 3 | F | Ben | Wisse Gipsy | Verde, al. y g. oro |
| Art. Muñoz | L. A. González | 5 Juicioso | 56 | 3 | 31\|32 | Brasil II | Cybelle | Oro y negro en rued |
| I. Yáñez | La Hípica | 6 Khali | 56 | 3 | F | El Tango | Fine Rose | Fresa, m. negras, g. |
| R. Pastene | S. Altes | 7 Kingston | 56 | 3 | F | Saint Mead | Filibus | Celeste y bl. por mit |
| J. Cavieres | Río Oro | 8 Koliman | 56 | 3 | F | Last Reason | Age d'Or | Azulino, g. negra, b. |
| E. Emerez | Los Andes | 9 Le Coq | 56 | 3 | F | Melbourne | La Commune | Blanco, faja, braz. y |
| P. Marchesini | Parténope | 10 Pinto Durán | 56 | 3 | F | Orcajo | Green Cap | Verde, braz. blancos |
| U. Duque | Urbión | 11 Campanita | 54 | 3 | F | Rozno | Cuncuna | Salmón, m. y g. ver |
| E. Fuentes | Ebeache | 12 Go On | 54 | 3 | F | Comisario | Lavabo | Verde oscuro, al. y |
| F. Guzmán | Kangaroo | 13 Japórica | 54 | 3 | A\|A | Melbourne | Red Rose | Rosado, braz y g. |
| R. Cárdenas | Amsterdam | 14 María Teresa | 54 | 3 | F | Burgomaster | Arromanhes | Naranja, lun. y g. |
| L. Navarro | Protocolo | 15 Pinturera | 54 | 3 | F | Pibe | Dogaresse | Cereza, g. café, b. |

**TERCERA CARRERA, A LAS 2.30 P. M.—Premio QUIDAM.—1,500 metros.—Para caballos de tres años ganadores de una o dos Peso: 54 kilos.—Recargo de tres kilos a los ganadores de dos carreras.—Recargo extra de tres kilos a los ganadores de un prem reglamentario.— Inscripción: $ 30.—Premio: $ 3,000 al 1.o**

| PREPARADOR | DUEÑO | NOMBRES | PESO | EDAD | SANGRE | PADRE | MADRE | TRAJE DEL |
|---|---|---|---|---|---|---|---|---|
| J. Cavieres | J. Silva S. | 1 Joy Bird | 57 | 3 | F | Brasil II | Blue Bird | Verde y bl. listado |
| A. Rodríguez | J. A. Rodríguez | 2 Insaciable | 54 | 3 | F | Burlesco | Delicia | Azul oscuro, m. bl |
| D. Galaz | D. Galaz | 3 Ispaham | 54 | 3 | F | Burlesco | Superiora | Amarillo, braz. y g. |
| P. Marchesini | Parténope | 4 Yelcho Palena | 54 | 3 | F | Pimental | Quetta | Verde, braz. bl., g. |
| C. Lacalle | La Peña | 5 Yorkminster | 54 | 3 | F | Olascoaga | Dame Jane | Granate, m. celeste |

**CUARTA CARRERA, A LAS 3 P. M.—Premio QUERIDO.—1,500 metros.—Para caballos de cuatro años y más que no hayan gan $ 20,000.—Peso: 58 kilos.—Descargo de tres kilos a los que no hayan ganado más de $ 15,000 y descargo de seis kilos a los qu ganado más de $ 10,000.—Recargo de tres kilos a ganadores en el presente año. — Inscripción: $ 30. — Premio: $ 3,000 al 1.o**

| PREPARADOR | DUEÑO | NOMBRES | PESO | EDAD | SANGRE | PADRE | MADRE | TRAJE DEL |
|---|---|---|---|---|---|---|---|---|
| E. Emerez | Los Andes | 1 War Queen | 59 | 5 | F | Pimental | Kirry | Blanco, faja, braz. y |
| R. Ramírez | A. León | 2 Gentilhomme | 58 | 4 | F | Mustafá | Catamarca | Solferino, adornos |
| R. Díaz | J. García | 3 Polín | 58 | 4 | F | Pibe | Chilena II | Negro, m. y g. bro |
| U. Duque | Urbión | 4 Alava | 56 | 5 | F | Constant | Bacha | Salmón, m. y g. ve |
| Av. González | Av. González | 5 Abrantes | 55 | 4 | F | Altanero | Húngara | Verde, est blanca. |
| I. Yáñez | San Juan | 6 Farrucho | 55 | 4 | F | Comisario | Nutria | Celeste y castaño |
| J. J. Munita | Ascot | 7 Landry | 55 | 5 | F | Celso | Zórika | Oro, m. y g. negras |
| O. Fuenzalida | R. Armas | 8 Pasajero | 55 | 5 | 1\|2 | Meltonian | Chilena | Rosado, m. y g. |
| P. J. Medina | G. Ross | 9 Quilipín | 55 | 4 | F | Brasil II | Riqueza | Azul oscuro, g. am |
| R. Díaz | Fierro Viejo | 10 Chañar | 52 | 6 | F | Crescendo | Balaustrada | Oro, braz. y g. gra |
| F. Martín | L. Navarro | 11 Farnesio | 52 | 5 | F | Fío | Instant | Violeta, g. lacre. |
| P. J. Medina | A. Lyon P. | 12 Poisson d'Or | 52 | 4 | F | Fío | La Maja | Azul marino, lun. |
| M. Reyes | R. Pizarro | 13 Antena | 50 | 4 | F | Mago | Ardilla | Oro y verde listado |

**QUINTA CARRERA, A LAS 3.30 P. M.—Premio HARAS ALMENDRO. —2,300 metros.—Para caballos que hayan ganado más d Handicap.—El top weight no excederá de 60 kilos.—Inscripción: $ 40.—Premio: $ 4,000 al 1.o**

| PREPARADOR | DUEÑO | NOMBRES | PESO | EDAD | SANGRE | PADRE | MADRE | TRAJE DEL |
|---|---|---|---|---|---|---|---|---|
| D. Sandoval | G. Anguita | 1 Isabelino | 60 | 4 | F | El Tango | Isabela | Oro viejo, puños y |
| R. Vega | Importación | 2 Electrón | 47 | 6 | F | Cuyano III | Santa Elena II | Oro, faja y g. negr |
| C. Lacalle | La Peña | 3 Flapper | 44 | 5 | F | Olascoaga | Azara | Granate, m. celestes |
| E. Polanco | E. Polanco | 4 Sirsac | 44 | 4 | F | Barsac | Sidecomb | Solferino. |
| J. Méndez | R. López | 5 Smart | 42 | 5 | F | L'Aiglón | Rossé | Morado tornasol, |
| E. Muñoz | Santiago | 6 Papamoscas | 40 | 5 | F | Pirapó | Semifusa | Verde, cruz azul. |

**SEXTA CARRERA, a las 4 P. M.—Premio QUEEN OF HEARTS —1,200 metros. — Para caballos quohayan ganado más de Handicap. — Inscripción: $ 30. —Premio: $ 3,000 al 1.o**

| PREPARADOR | DUEÑO | NOMBRES | PESO | EDAD | SANGRE | PADRE | MADRE | TRAJE DEL |
|---|---|---|---|---|---|---|---|---|
| Art. Muñoz | República | 1 Pochochingue | 63 | 5 | F | Pibe | Cocarda | Oro, cruz negra, g. |
| D. Sandoval | G. Campos | 2 Bilanz | 49 | 5 | F | Filipo | Villa María | Blanco, faja y g. |
| D. Sandoval | P. Santórsola | 3 Farrutín | 48 | 5 | F | Faneo | Dantasia | Granate y naranja |
| Sdo. Silva | L. Lois | 4 Cara Carmen | 47 | 6 | F | Charming | Cerise | Blanco, faja negra |
| P. Marchessini | C. Cosmelli | 5 Herodes | 47 | 6 | F | Crescendo | Reine des Pres | Morada, puños lacre |
| Al. Zúñiga | Al. Zúñiga | 6 Náutico | 47 | 5 | 1\|2 | Siberien | Chilena | Habano, braz. y g. |
| E. Emerez | S. Polloni | 7 Poruña | 47 | 4 | F | Pirapó | Donceila | Oro, braz. y g. negr |
| P. J. Medina | Taltal | 8 Reina Hortensia | 46 | 4 | F | Brazil II | Key | Azul y col. listado |
| G. de la Cerda | G. de la Cerda | 9 Variable | 46 | 5 | 1\|2 | Scarron | Chilena | Rosa seca, lun. |
| F. Guzmán | D. J. Lyon | 10 Whip | 46 | 5 | F | Pimental | Vidalita | Azul oscuro, man. |
| P. Polanco | 2 de Octubre | 11 Alacrán | 45 | 5 | 3\|4 | Rodilard | Djenan | Blanca, braz. y g. |
| M. Vargas | J. Jorquera | 12 Albaycin | 44 | 6 | F | Eclair | Catherinette | Turquesa, m. y g. |
| F. Peralta | Los Anjeles | 13 Matango | 42 | 5 | F | El Tango | Marionette | Morado, list. verde |
| E. Molina | El Milagro | 14 Wisconsin | 42 | 5 | F | Olascoaga | Wansbeck | Salmón, lun. negro |
| M. Reyes | Verderón | 15 Verderón | 40 | 6 | 22\|32 | Royalist | Reliquia | Negro, g. verde |

**SEPTIMA CARRERA, a las 4.30P. M.—Premio QUEEN BEE.—1,200metros. — Para caballos que hayan ganado más de $ 10,000 —Inscripción: $ 30.—Premios: $ 3,000al 1.o**

| PREPARADOR | DUEÑO | NOMBRES | PESO | EDAD | SANGRE | PADRE | MADRE | TRAJE DEL |
|---|---|---|---|---|---|---|---|---|
| I. Espinosa | San Juan | 1 Danger | 65 | 4 | 7\|8 | Hasard | Alada | Granate, m. celestes |
| C. Lacalle | La Peña | 2 Fugitiva | 59 | 5 | F | L'Aiglon | Leonora | Celeste y castaño |
| Art. Muñoz | República | 3 Puff | 59 | 4 | F | Pibe | Phrynee | Oro, cruz negra, g. |
| D. Fuenzalida | U. Verdugo | 4 Predilecta | 48 | 5 | 15\|16 | Meltonian | Valdramina | Verde, esttr. rosada |
| J. Garay | Esfuerzo | 5 Elmore | 47 | 4 | F | L'Aiglon | Fricka | Celeste, braz y g. |
| H. Michaels | Viña del Mar | 6 Prisca | 45 | 4 | F | Pirapó | Shylass | Azul marino, m. |
| A. Huerta | Constancia | 7 Zapallar | 41 | 5 | F | Olascoaga | Azalea | Azul al. oro, g. |
| C. Pérez | J. Bazzo | 8 Fácil | 40 | 6 | F | Edward Low | Celeste | Verde [illegible]llo, m. crem |
| Sdo. Silva | L. Lois | 9 Provenza | 40 | 6 | F | Marte II | Bárbara | Blanco, faja negra |

**PRONOSTICOS DE ALGUNOS DIARIOS Y REVISTAS PARA LA REUNION DE LA TARDE DE HOY EN EL CLUB**

| DIARIOS Y REVISTAS | 1.a carrera | 2.a carrera | 3.a carrera | 4.a carrera | 5.a carrera | 6.a carrera |
|---|---|---|---|---|---|---|
| "LA NACION" | Go Lady<br>Egalité<br>Borgue | Khali<br>Juicioso<br>Go-On | Joy Bird | Landry<br>Gentilhomme<br>War Queen | Isabelino<br>Electrón | Alacrán<br>Bilanz<br>Matango |
| "LOS TIEMPOS" | Borgue<br>Go Lady<br>Egalité | Khali<br>Juicioso<br>Kolimán | Joy Bird | Landry<br>Gentilhomme<br>War Queen | Isabelino<br>Electrón | Bilanz<br>Alacrán<br>Cara Carmen |
| "LA HUASCA" | Go Lady<br>Borgue<br>Landry | Khali<br>Juicioso<br>Kolimán | Joy Bird | Gentilhomme<br>War Queen<br>Landry | Isabelino<br>Smart | Bilanz<br>Alacrán<br>Matango |
| "DEUTSCHE ZEITUNG" | Go Lady<br>Egalité<br>Borgue | Kolimán<br>Go-On<br>Khali | Yorkminster<br>Insaciable | Poissond'Or<br>Gentilhomme<br>Landry | Sirsac<br>Flapper | Whip<br>Poruña<br>Alacrán |
| "LA UNION" (de Valparaíso) | Go Lady<br>Borgue<br>Egalité | Juicioso<br>Elkington<br>Khali | Joy Bird | Polín<br>Gentilhomme<br>Landry | Isabelino<br>Smart | Bilanz<br>Alacrán<br>Matango |
| "LA FIJA" | Egalité<br>Go Lady<br>Landry | Juicioso<br>Elkington<br>Khali | Joy Bird<br>Yorkminster | Gentilhomme<br>Polín<br>Alava | Isabelino<br>Smart | Alacrán<br>Bilanz<br>Farrutín |
| "LA TARDE" | Landry<br>Go Lady<br>Borgue | Khali<br>Juicioso<br>Kolimán | Joy Bird | Quilipin<br>War Queen<br>Polín | Isabelino<br>Smart | Bilanz<br>Whip<br>R. Hortensia |
| "KA-KA-RAKA" | Go Lady<br>Egalité<br>Borgue | Khali<br>Go-On<br>Juicioso | Joy Bird<br>Yorkminster | Gentilhomme<br>Polín<br>Landry | Isabelino<br>Smart | Alacrán<br>Whip<br>Farrutín |

Jabón BORAXOL
EL MEJOR
J-9

LUIS PEREZ FONTELA
te necesita urgente por asuntos de familia, tu hermano Zoilo.
FRANKLIN 1055

INSOMNIOS
Una Tableta de VEROGENOL dara a usted un sueño tranquilo y reparador
BOTICA FRANCIA
ESTADO 154

LAROL
LUBRICANTE INTESTINAL
Cura el estreñimiento
De venta en la Droguería Francesa y Botica del Indio

AL COMERCIO
Aviso al comercio en general, que he dejado de ser representante de la Soc. Com. Imp. y Exp. G. Mazzei y Cía., por no convenir a mis intereses.
Santiago, Julio 7 de 1923.
ARTURO B. MAUREIRA, BANDERA 620

CLAVES TELEGRAFICAS
Envíe sus mensajes telegráficos por medio de una de las claves de uso universal.
Entre otras de uso en todas partes del mundo, le ofrecemos las siguientes:
A. B. C., 5.a EDICION, INGLES.
A. B. C., 5.a EDISION, ESPAÑOL.
A. B. C., 6.a EDICION, INGLES.
BENTLEY, INGLES.
BENTLEY, ESPAÑOL.
LIEBER, INGLES
LIEBER, ESPAÑOL Y OTRAS.
IMPORTADORES GENERALES:
CURPHEY Y Cía. Ltda.
SANTIAGO
Ahumada esq. Agustinas
(Edificio Hotel Savoy)
VALPARAISO
BLANCO 837

GEROGLIFICO
CANJEE LA SULUCION DE ESTE GEROGLIFICO ACOMPAÑADA DE UNA ETIQUETA DE ESTOS CIGARRILLOS POR UN BOLETO DEL SORTEO QUE SE VERIFICARA EL 15 DE SEPTIEMBRE PROXIMO, ANTE NOTARIO PUBLICO, DE UNA VITROLA BRUNSWICK MODELO Nº 200 DE VALOR $ 2100.— QUE SE EXHIBE EN NUESTRAS OFICINAS.—
ESTEVE & Co.
BANDERA 270
CASILLA 3646
TELF. ING. 2042

Cigarrillos
HURI
0.60
CIGARRILLOS
ULTRA
HABANO
BENITO SUAREZ
HABANA
0.40
HEBRA ARROZ
O
ENO

CLUB DE MUEBLES Y MAQUINAS AEG
CLUB N.o 2, EN FORMACION
9.o Sorteo del Club N.o 1, premiado el N.o 3.
Solicite folletos explicativos a OFICINA DE VENTAS: EDIFICIO ARIZTIA 5.o PISO.—L. VILLALON.—CASILLA 2243
LA FABRICA METROPOLITANA DE MUEBLES

SASTRERIA
LA CAMPANA
DELICIAS 3151
Atiende a su clientela en su local de siempre. Por las refacciones que haremos en las instalaciones, por motivos del incendio que hemos sufrido, realizamos todas nuestras existencias para dar espacio a las mercaderías que ya estamos recibiendo y las que próximamente nos llegarán. Visítenos y encontrará lotes de mercaderías que seguramente serán de su agrado.

¡¡Gangas, Ocasiones, Oportunid
$ 90 RAGLAN o SOBRETODO, en casimir de lana moda, con forros y hechura irreprochable.
¡¡Sólo 100! Sobretodo o Raglán, CUELLO DOS USOS bardina o casimir, colores última novedad, con forros ra y confección esmeradísima.
¡¡¡INCREIBLE!!! POR 185 sobretodo última CUELLO DOS USOS, en casimir de lana, INGLES, con de primera y forros de SEDA.
$ 42 Raglanes para niños en gabardina o casimir Por $ 75, para jóvenes de 10 a 14 años, sobretodos nes colores de moda, hechura óptima.
GANGA, $ 25, Pantalón sobre medida en casimir
No olvide usted de visitar la casa que le ofrece deras oportunidades gangas, ocasiones y se convence
Blanco y Neg
412 SAN DIEGO 41

# Para Una Barba Tupida

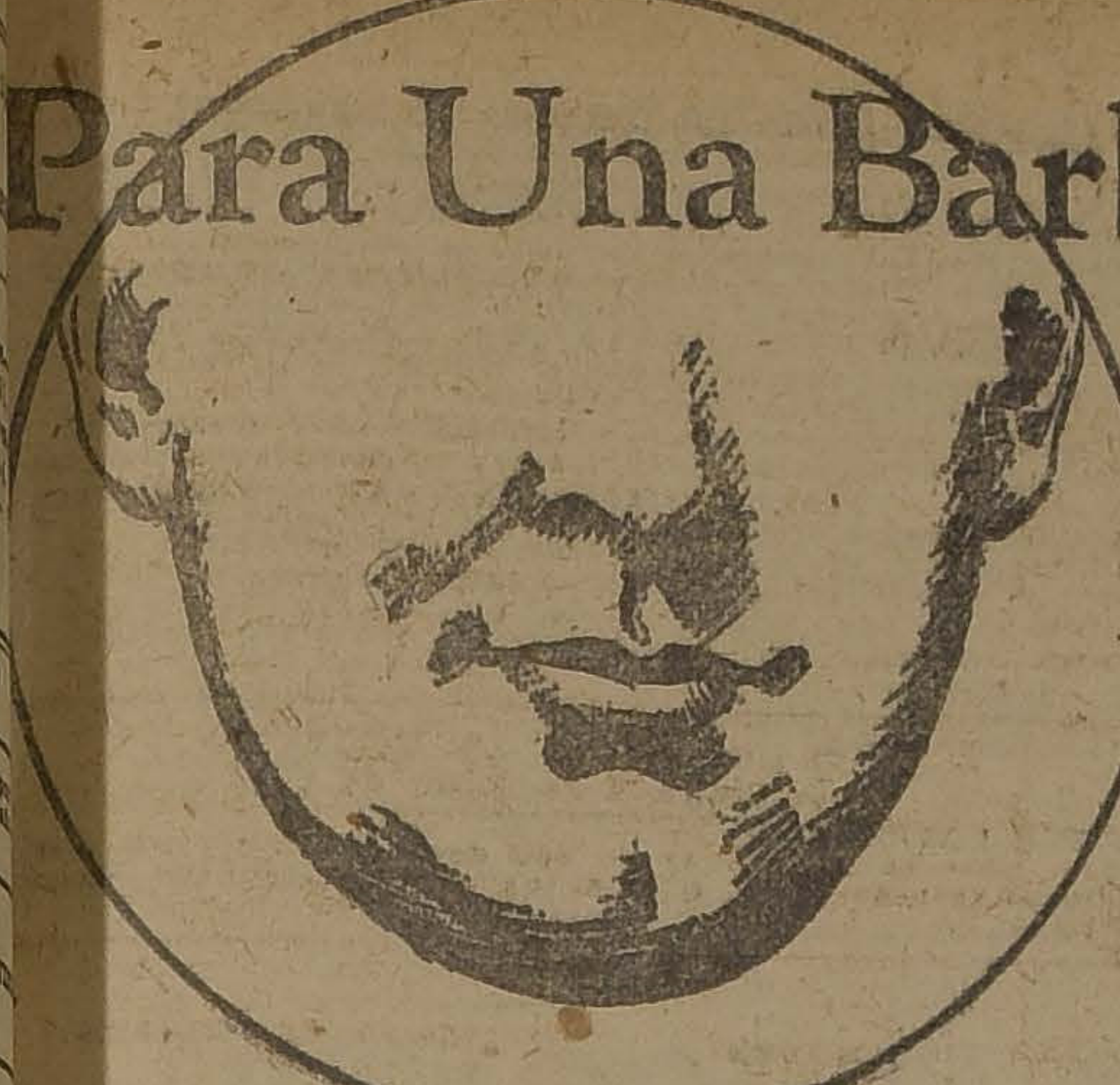

La fuerza y el vigor que vienen con la edad madura se reflejan fuertemente en el rostro. La barba se tupe y engruesa y las facciones se hacen más marcadas. Las notables mejoras de la Nueva Gillette Mejorada la hacen la navaja ideal para el hombre formado. Con ella se rasura uno siempre suavemente, por tupida que sea la barba o marcadas que sean las líneas de la cara.

Fíjese en las nuevas mejoras—la Guarda Acanalada, el Apoyo Fulcro o Alzaprima y la Chapa de Tope Proyectante. Estas cosas hacen a la Nueva Gillette Mejorada el instrumento para afeitar más científico del mundo y el más fácil de usar.

Los mejores establecimientos venden la Gillette legítima,—la navaja hecha para su cara.

Representante: Rea Hanna, Calle Blanco No. 957, Valparaiso, Chile

La Nueva Mejorada

TRADE Gillette MARK

Gillette

NAVAJA DE SEGURIDAD

## HIPODROMO CHILE

### LAS CARRERAS DE LA MAÑANA DE HOY

### Apreciaciones y pronósticos

Con un interesante programa
llevará a efecto en la mañana
hoy la sétima reunión de la
mporada de Invierno, en el Hi-
ódromo Chile.

En el Premio Tosca, con que se
icia la mañana hípica, nos pare-
ser Pasajes la mejor carta, des-
ués de sus últimas performan-
s. Es nuestro favorito, junto con
pina de Rosa y Saltarella para
s placées.

—La excelente condición que
tenta Pajarita y sus grandes ap-
udes para las pistas pesadas, nos
ducen para recomendarla para
puesto de honor en los 900
etros del premio Tula. Sus más
rios enemigos son Fiero y Ellita.

—En el premio Temible, sobre
00 metros, nosotros somos par-
darios de Ice, que aunque va
uy pesada, lleva enemigos tan
odestos que debe imponerse.
Los puestos siguientes de la ta-
se los señalaremos a Maraca y
mbola.

—Una verdadera lotería es la
arta carrera, sobre 900 metros.
Sin mayores comentarios, dire-
os que nuestros favoritos son
mbon Rose, Priora y Costo, en
orden señalado.

—Como José Gener ha corrido
uy honorablemente en el Club
pico y ahora carga un peso muy
modo, lo indicaremos como
estro favorito en los 1,500 me-
s del premio Torito.
La defensa de los placées se la
comendamos a La Alegría y
do Ilusión, dos buenos barre-
s.

—La sexta carrera es un stee-
chase que ha sido postergado
ra la próxima reunión, en vista
l mal estado de la pista.

—Ocupa el sétimo lugar en el
ograma el premio Toltén, han-
cap sobre 1,500 metros, que es
prueba más interesante de la
añana hípica.
Nos han soplado el dato de
ante Rojo, y como está muy
eno, lo haremos nuestro pre-
rido, junto con Tangola y Cau-
ra, para los placées.

—Se clausura la reunión con el
emio Torcaza, handicap sobre
900 metros, que es una carrera muy apropiada para el desquite.

Con los honores del favoritismo debe cargar War Paint, que va a un peso muy cómodo en su distancia. También nosotros la haremos nuestra favorita y los placées se los asignaremos a Retorta y Variable.

### RESUMEN

Primera carrera. — Pasajes, Espina de Rosa y Saltarella.

Segunda carrera. — Pajarita, Fiero y Ellita.

Tercera carrera. — Ice, Maraca y Tombola.

Cuarta carrera. — Bombon Rose, Priora y Costo.

Quinta carrera. — José Gener, La Alegría y Todo Ilusión.

Sexta carrera. — No hay apuestas mutuas.

Sétima carrera. — Guante Rojo, Tangola y Cau-Cura.

Octava carrera. — War Paint, Retorta y Variable.

## HIPODROMO CHILE

La carrera de saltos Premio "El Diario Ilustrado", que debía correrse mañana 8, ha sido postergada para el 15 del presente, en vista del mal estado de la cancha.

## PRONOSTICOS DE LA PRENSA

En conformidad al resultado obtenido en la última reunión, los diarios y revistas que dan pronósticos para ambos hipódromos, han quedado en la siguiente situación:

**Club Hípico**

| | G. | P. |
|---|---|---|
| 1.o La Nación | 43 | 154 |
| 2.o Los Tiempos | 40 | 161 |
| 3.o Ultimas Noticias | 38 | 148 |
| 4.o El Mercurio | 38 | 145 |
| 5.o El Sapo | 38 | 135 |
| 6.o Diario Ilustrado | 35 | 138 |
| 7.o La Patrie | 35 | 139 |
| 8.o La Tarde | 34 | 134 |
| 9.o El Pronóstico | 33 | 145 |
| 10.o La Huasca | 29 | 142 |
| 11.o La Fija | 28 | 141 |
| 12.o Kakaraká | 24 | 132 |
| 13.o Deustche Zeitung | 21 | 104 |

**Hipódromo Chile**

| | G. | P. |
|---|---|---|
| 1.o La Huasca | 27 | 137 |
| 2.o Los Tiempos | 26 | 134 |
| 3.o La Patrie | 24 | 117 |
| 4.o El Pronóstico | [illegible] | 133 |
| 5.o El Diario Ilustrado | 20 | 114 |
| 6.o La Nación | 19 | 134 |
| 7.o La Fija | 19 | 121 |
| 8.o El Mercurio | 19 | 119 |
| 8.o Ultimas Noticias | 19 | 119 |
| 10.o El Sapo | 18 | 102 |
| 1 .o Deutsche Zeitung | 17 | 87 |
| 12.o La Tarde | 16 | 111 |

## PROBABLES MONTAS Y COMPETIDORES PARA LA REUNION DE LA MAÑANA DE HOY EN EL HIPODROMO CHILE

**1.a CARRERA.— 900 METROS**

Turquestán, 62, E. Canales.
Saltarella, 60, N. N.
Toreador, 58, C. Santander.
Juanilla, 53, A. Nieto.
Chufleta, 53, J. Vergara
Felicity, 52, J. Urzúa
Atlética, 51, O. Contreras
Pasajes, 49, J. Osorio
Col. Maduro, 48, A. Sánchez.
Gran Liga, 47, G. Guerra
Activo, 47, J. Pinto
Delegada, 46, J. Ibarra
Rosalila, 45, L. Morgado
Griega, 43, N. N.
Pichaman, 42, M. Núñez.
Esp. de Rosa, 42, P. Silva
Honduras, 40, N. N.

**2.a CARRERA. — 900 METROS**

Pajarita, 60, L. Carrasco
Trigo, 55, J. Vergara
Pistacho, 54, J. A. Lorca
Goyesca, 53, E. Cáceres
Prothos, 53, J. Montané
Ellita, 52, D. López
Aralar, 52, N. N.
Fiero, 51, L. Zamora
Nervo, 50, J. Galaz
La Prensa 50, no corre.
Marconigrama, 50, C. Santander
Job, 49, L. H. Huerta
Facuo, 49, M. Núñez
Daine, 47, P. Olguín
Honolulu, 47, R. Ubilla
Foca 47, no corre.
Jota, 44, J. Pinto

**3.a CARRERA. — 1,500 METROS**

Ice, 62, N. N.
Bastian, 61, N. N.
Rabudo, 61, N. N.
Alicahue, 57, C. Pombet
Pilín, 57, L. Carrasco
Glu, 50, L. Zamora
La Prensa, 49, G. Guerra
Foca, 47, P. Silva
Jotabeche, 46, C. Guerra
Glaneuse, 46, L. Morgado
Maraca, 45, N. Ramírez
Pillullo, 45, J. Osorio
Tombola, 44, L. Bravo
Ferrocarrilero, 43, J. Pinto
Mamadeira, 42, A. Sánchez
Tatcho, 40, J. Ibarra
Hellium, 40, N. N.

**4.a CARRERA.— 900 METROS**

Acalia, 58, A. Garay
Bombón Rose, 55, C. Pombet
Peyuco, 54, J. Montané
Marcola, 53, S. Villanueva
Junín, 53, L. A. Orellana
Virada 52, no corre.
Sperata, 51, J. Galaz
Jason, 51, G. Guerra
Tarnopol, 50, Arm. Silva
Pepa de Oro, 49, M. Núñez
Priora, 49, O. Contreras
Costo, 45, A. Sánchez
Jettatura 43, no corre.
Madamo, 43, J. Osorio
Talaris, 40, J. Ibarra
Scoladina, 40, L. Morgado

**5.a CARRERA. — 1,500 METROS**

Filoche 62, N. N.
Abrantes 53, R. Henríquez.
Salada 51, L. A. Orellana.
Chañar 51, E. Rebolledo.
Virada 50, no corre.
Todo Ilusión 50, R. Hernández.
Pasajero 50, N. Ramírez.
La Alegría 49, L. Zamora.
Víctor Noir 49, J. Galaz.
Hesperia 47, no corre.
Mamarracho 46, O. Contreras.
José Gener 45, M. Núñez.
Danaide 45, P. Olguín.
Francesita 44, J. Pinto.
General Gouch 43, S. Torres.
Injuria 43, N. N.
Imbroglio 43, J. Ibarra.
Finlandia 42, A. Sánchez.

**7.a CARRERA. — 1,500 METROS**

Poincaré 58, E. Cáceres.
Elmore 56, H. Ramírez.
Tangola 54, G. Guerra.
Caucura 52, J. Vergara.
Don César 50, A. Garay.
Papamoscas 50, J. Pinto.
Xanthia 50, Ar. Silva.
Fimar 49, L. Bravo.
Guante Rojo 49, L. Zamora.
Fanfarrona 48, J. Urzúa.
Golosina 48, C. Santander.
Verderón 45, P. Rebolledo.
Navira 45, A. Sánchez.
Agosto 44, J. Osorio.
Euclid 42, J. Ibarra.
Sovereing 40, L. Morgado.

**8.a CARRERA — 900 METROS**

Octubre 60, A. Godoy.
Asturiano 58, M. Pérez.
Filfa 58, D. López.
Variable 54, A. Garay.
Xerosis 53, M. J. Silva.
Coli 53, J. Vergara.
Perito 51, N. N.
War Paint 50, H. Ramírez
Albaycín 49, E. Aguilera
Costino 49, O. Contreras.
Risa Loca, 47, R. Ubilla.
Guadalete 46, P. Silva.
Retorta 45, J. Pinto.
Yelcho Palena 44, J. Urzúa.
Carbonero 44, L. Zamora.
Minoru 43, P. Rebolledo.
Regalada 42, P. Silva.

ARTICULOS DE MENAJE

Casa Fauré
Carmen 315
Teléfono 879

**Contador**

muy idóneo, con larga práctica e idiomas, ofrece sus servicios. Ex-contador jefe. Referencias:

CASILLA Núm. 7550
CORREO 8

**MANTAS IMPERMEABLES**

Capas impermeables
Tela impermeable
DE PRIMERA CLASE

Realízase una partida por cuenta de fabricantes ingleses.

JULIO HUDSON
Huérfanos 1243

**Un buen dato**

es el que podemos darle para este tiempo, en que todo el mundo sufre de las vías respiratorias, debido al frío y a la humedad atmosférica. El Laboratorio Francia prepara

Jarabe de Tiocol
Jarabe de Codeína y Tolú
Píldoras Pectorales,

específicos que son ideales para preservar y combatir las afecciones tan molestas y peligrosas como la Tos, la Grippe, la Influenza, etc. No olvide nuestro consejo y exija en todas las boticas:

PRODUCTOS DEL LABORATORIO FRANCIA

## HIPODROMO CHILE

7.as CARRERAS DE INVIERNO
Domingo 8 de Julio de 1923

**PRIMERA CARRERA, A LAS 8.45 A. M.— Premio TOSCA.— Omnium handicap.— Inscripción: $ 15.— Premio: $ 1,500 al 1.o— Distancia: 900 metros.**

| PREPARADOR | DUEÑO | NOMBRES | PESO | EDAD | SANGRE | PADRE | MADRE | TRAJE DEL JINETE |
|---|---|---|---|---|---|---|---|---|
| Sdo Silva | L. Lois | 1 Turquestán | 62 | 7 | A. A. | Turín | Czarher | Blanco, faja negra y lacre |
| Art. Muñoz | Cunnipa | 2 Saltarella | 60 | 7 | F | Trefle | Escalerilla | Blanco, m. rosadas, g. blanca. |
| R. Amaro | J. Valenzuela | 3 Toreador | 58 | 5 | F | Comisario | Aurífera | Oro cruz lacre, g. blanca |
| C. A. Gómez | María | 4 Juanilla | 53 | 4 | F | Etolo | Epopeya | Col. y negro en ruedas, g. ne. |
| O. Fuenzalida | U. Verdugo | 5 Chufleta | 53 | 5 | 1/2 | Accidente | Chilena | Verde estrella rosada |
| A. Rodríguez | F. Marín | 6 Felicity | 52 | 5 | F | Duckenfield | Admiration | Grosella est. crema |
| J. Rojas | H. Cifuentes | 7 Atlética | 51 | 6 | 1/2 | Huechun | Chilena | Oro, cruz negra |
| F. Villa | F. Villa | 8 Pasajes | 49 | 5 | 27/32 | Constant | Meva | Amarillo y lac. list., g. am. |
| C. Morris | Albión | 9 Colorado Maduro | 48 | 4 | 1/2 | Siberien | Chilena | Azul, faja naranja |
| L. A. Urbina | L. Navarro | 10 Gran Liga | 47 | 4 | F | Fanco | Punta Gruesa | Violeta g. lacre |
| J. B. Molina | A. Ulloa | 11 Activo | 47 | 6 | 3/4 | El Tango | Cacarela | Amarillo, m. azul, g. negra |
| E. Olivares | G. Barrientos | 12 Delegada | 46 | 5 | 1/2 | Huechun | Chilena | Azul, lacre y blanco en rued., g. neg. |
| L. Araya | L. Araya | 13 Rosalila | 45 | 4 | 1/2 | Scotland's P. | Chilena | Lacre, m. y g. morada |
| J. B. Ramírez | J. B. Ramírez | 14 Griega | 43 | 5 | F | Burlesco | Bombonniere | Azul y negro listado |
| U. Núñez | G. Guerra | 15 Pichaman | 42 | 5 | F | Defensor | Florangel | Amarillo, cruz y g. negra |
| E. Delgado | Ogro | 16 Espina de Rosa | 42 | 5 | 1/2 | Ogro | Chilena | Concho de vino y oro en ruedas |
| A. Allen | Los Montes | 17 Honduras | 40 | 6 | F | Crescendo | Bluff | Lila oscuro |

**SEGUNDA CARRERA, A LAS 9.15 A. M.— Premio TULA.— Omnium handicap.— Inscripción: $ 15.—Premio: $ 1,500 al 1.o— Distancia: 900 metros**

| PREPARADOR | DUEÑO | NOMBRES | PESO | EDAD | SANGRE | PADRE | MADRE | TRAJE DEL JINETE |
|---|---|---|---|---|---|---|---|---|
| F. Rojas | D. Hernández | 1 Pajarita | 60 | 7 | F | Pirapó | Safo | Verde oscuro, puñ. y g. canario |
| O. Fuenzalida | U. Verdugo | 2 Trigo | 55 | 5 | F | Siberien | Picaresca | Verde estrella rosada |
| Av. Muñoz | Ecuador | 3 Pistacho | 54 | 5 | 31/32 | Sándalo | Chúpate esa | Blanco y neg. list., g. blanca |
| Art. Muñoz | Chillán | 4 Goyesca | 53 | 4 | F | Fío | Shiline | Blanco y lac. list., m. y g. lacre |
| C. Olivares | H. Rojas | 5 Prothos | 53 | 5 | F | Pibe | Kelat | Oro, costura azul |
| F. Villa | Olvido | 6 Ellita | 53 | 3 | F | Last Reason | Coqueta IV | Frutilla, g. morado oscuro |
| Art. Muñoz | S. Castillo | 7 Aralar | 52 | 6 | 15/128 | Alcázar | Perillita | Azul y am. a cuadros |
| E. Delgado | Ogro | 8 Fiero | 51 | 4 | 1/2 | Ogro | Chilena | Concho vino y oro en ruedas |
| J. S. Navarro | Rosicler II | 9 Nervo | 50 | 4 | 3/4 | Fanco | Balatún | Amarillo, m. rosadas, g. morada |
| R. Piérola | Tricolor | 10 La Prensa | 50 | 4 | F | Olascoaga | La Prensa | Azul, m. bl. lacre, g. lacre |
| D. Sandoval | G. Guerra | 11 Marconigrama | 50 | 4 | 7/8 | Barney O'Ha. | 20 de Febrero | Amarillo cruz m. y g. negra |
| A. Huerta | E. Molina | 12 Job | 49 | 4 | F | Last Reason | Olita | Azulino, cruz perla |
| D. Yáñez | P. Santorsola | 13 Facuo | 49 | 3 | 3/4 | Fanco | Cuyanita | Granate y naranja por mitad |
| F. Peralta | Temuco | 14 Daine | 47 | 3 | F | Le Rappel | Acuarela | Azul cruz oro |
| J. Garay | Progreso | 15 Honolulu | 47 | 6 | F | Crescendo | Crescide | Gris perla, braz. verdes |
| J. Vigouroux | O. Vigouroux | 16 Foca | 47 | 5 | A. A. | Old Boy | Alacrity | Verde, m. y g. negra |
| R. Acuña | S. Guerra | 17 Jota | 44 | 5 | 1/2 | Scarron | Chilena | Rosado, cuello, puñ. y g. negra |

**TERCERA CARRERA, A LAS 9.45 A. M.— Premio TEMIBLE.— Omnium handicap.— Inscripción: $ 20. — Premio: $ 2,000 al 1.o—Distancia: 1,500 metros.**

| PREPARADOR | DUEÑO | NOMBRES | PESO | EDAD | SANGRE | PADRE | MADRE | TRAJE DEL JINETE |
|---|---|---|---|---|---|---|---|---|
| U. Madariaga | J. Flores | 1 Ice | 62 | 7 | F | Altanero | Zolinka | Celeste y bl. en ruedas, g. rosada |
| A. Luna | C. Muñoz | 2 Bastian | 61 | 7 | F | Spedit | Maricotta | Blanco, m. lacres, g. negra |
| F. Villa | Olvido | 3 Rabudo | 61 | 7 | F | Siberien | Fille du Soleil | Frutilla, g. morada oscuro |
| F. Peralta | M. Estay | 4 Alicahue | 57 | 6 | 1/2 | Diablo | Chilena | Coral, m. y g. verde |
| F. Rojas | Cruz de oro | 5 Pilín | 54 | 6 | F | Pibe | Black Pudding | Naranja, m. y g. negra |
| H. Pérez | Popeta | 6 Glu | 50 | 4 | F | Altanero | Fortamor | Morado, g. blanca |
| R. Piérola | Tricolor | 7 La Prensa | 49 | 4 | F | Olascoaga | La Gaceta | Azul, m. bl. y lacre, g. lacre |
| J. Vigouroux | O. Vigouroux | 8 Foca | 47 | 5 | A. A. | Old Boy | Alacrity | Verde, m. y g. negra |
| F. Rojas | Verderón | 9 Jotabeche | 46 | 4 | F | Eclair II | Las Blancas | Negro, g. verde |
| E. Muñoz | Santiago | 10 Glaneuse | 46 | 5 | F | Burlesco | Silene | Verde, cruz azul |
| S. Suárez | H. Arriagada | 11 Maraca | 45 | 5 | 1/8 | Lovelace | Scintilla | Champaña, m. azuline |
| R. Ramírez | J. La Paz | 12 Pillullo | 45 | 5 | F | Pibe | Fatinitza | Celeste, g. rosada |
| A. Luna | Botafogo | 13 Tombola | 44 | 5 | 7/8 | Turín | Euskara | Chocolate, m. y g. oro viejo |
| R. Vega | E. Molina | 14 Ferrocarrilero | 43 | 6 | F | Edward Low | Superiora | Azulino, cruz perla |
| S. Pavez | D. Amaro | 15 Mamadeira | 42 | 5 | F | Crescendo | Ballotage | Turquesa, g. marrón |
| R. V. Soto | La Loma | 16 Tatcho | 40 | 4 | F | Orwin | Damsel | Lacre, faja bl., g. azul |
| M. Vargas | G. Vallespir | 17 Hellium | 40 | 6 | F | Ecair II | Merry Hackle | Negro, g. lacre |

**CUARTA CARRERA, A LAS 10.15 A. M.— Premio TUREO.— Omnium Handicap.— Inscripción: $ 15.— Premio: $ 1,500 al 1.o— Distancia: 900 metros**

| PREPARADOR | DUEÑO | NOMBRES | PESO | EDAD | SANGRE | PADRE | MADRE | TRAJE DEL JINETE |
|---|---|---|---|---|---|---|---|---|
| G. de la Cerda | G. de la Cerda | 1 Acalia | 58 | 6 | F | Buchardo | Artemisa | Rosado, lun. azules |
| F. Peralta | Temuco | 2 Bombón Rose | 55 | 5 | F | Le Rappel | Arcola | Azul, cruz oro |
| A. Guitienne | H. Fleureau | 3 Peyuco | 54 | 4 | 15/16 | Lovelace | Cruz Turquesa | Lacre y oro en ruedas, g. oro |
| J. Vaccaro | Diana | 4 Marcola | 53 | 4 | F | Marcosol | Glenatura | Azul, m. rosadas, g. oro |
| R. Amaro | Los Bomberos | 5 Junín | 53 | 4 | F | Last Reason | Primrose III | Blanco, faja azul, m. y g. lacre |
| J. J. Munita | Almendro | 6 Virada | 52 | 4 | 7/8 | Alauco | Vira | Negro, faja y g. oro |
| C. Ruz | C. Román | 7 Sperata | 51 | 5 | 1/2 | Scarron | Chilena | Azul marino, m. cerezas. |
| R. Cárdenas | Amsterdam | 8 Jason | 51 | 3 | F | Melbourne | Boheme | Naranja, lun. y g. negra |
| P. Rojas | C. Olivares | 9 Tarnopol | 50 | 4 | 7/8 | Turín | Euskara | Col. oscuro, g gris |
| S. Pavéz | A. del Pedregal | 10 Pepa de oro | 49 | 5 | 7/8 | Rodilard | Martha | Blanco y guinda po rmitad |
| U. Duque | Urbión | 11 Priora | 49 | 5 | F | Pirapó | Safo | Salmón, m. y g. verde |
| J. Rojas | A. B. C. | 12 Costo | 45 | 6 | 3/4 | Constant | Angina | Col. m. y g. negra |
| R. Díaz | H. Candia | 13 Jettatura | 43 | 4 | F | Last Reason | La Nonita | Azul celest., braz. y g. oro |
| J. B. Molina | P. Leiva | 14 Madamo | 43 | 5 | A. A. | Sea Blaze | Ain Zara | Granate, m. bl., g. granate |
| D. López | Verderón | 15 Talaris | 40 | 5 | 3/4 | Turín | Inesita | Negro, g verde |
| J. A. Castro | L. Acevedo | 16 Scoladina | 40 | 4 | F | Scoth Laddie | Chilena | Oro y neg. en r., m. oro y neg. list |

**QUINTA CARRERA, A LAS 10.45 A. M. — Premio TORITO. — Omnium handicap. — Inscripción: $ 20.—Premio: $ 2,000 al 1.o— Distancia: 1,500 metros**

| PREPARADOR | DUEÑO | NOMBRES | PESO | EDAD | SANGRE | PADRE | MADRE | TRAJE DEL JINETE |
|---|---|---|---|---|---|---|---|---|
| F. Peralta | Porvenir | 1 Filoche | 62 | 6 | 31/32 | Semproni | Fiole | Oro, g. azulino |
| Av. González | Av. González | 2 Abrantes | 53 | 4 | F | Altanero | Húngara | Verde estrella blanca |
| S. Payez | Sangre Azul | 3 Salada | 51 | 6 | F | Sir Samuel | Miss Caithness | Blanco cruz y g. lacre |
| R. Díaz | Fierro Viejo | 4 Chañar | 51 | 6 | F | Crescendo | Balaustrada | Oro, braz. y g. granate |
| J. J. Munita | Almendro | 5 Virada | 50 | 4 | 7/8 | Alanés | Vira | Negro, faja yg. oro |
| E. Emeres | Los Andes | 6 Todo Ilusión | 50 | 4 | F | Espectro | Green Cap | Blanco, faja, braz. y g. azul |
| O. Fuenzalida | R. Amaro | 7 Pasajero | 50 | 5 | 1/2 | Meltonian | Chilena | Rosado, m. y g. habano |
| U. Núñez | E. Vargas S. | 8 La Alegría | 49 | 5 | F | Gonin | Joyful Lady | Negro cruz, braz. y g. verde |
| C. Ruz | C. Román | 9 Víctor Noir | 49 | 6 | F | Siberien | Fleu de Cactus | Azul marino, m. cereza |
| E. Molina | El Milagro | 10 Hesperia | 47 | 6 | F | Eclair II | Ormodia | Salmón, lun. negros, g. blanca |
| L. A. Benítez | L. Portales | 11 Mamarracho | 46 | 4 | F | Lauderdale | Hechizada | Chocolate, braz. y g. oro |
| L. Sandoval | Minerva | 12 José Géner | 45 | 4 | F | Eclair II | Pillita | Celeste, m. bl., braz. guinda |
| An. Zúñiga | L. Olivares | 13 Danaide | 45 | 4 | F | Saint Andrew | Rowan Light | Oro, azul y lacre en círculos |
| R. Acuña | S Guerra | 14 Francesita | 44 | 5 | F | Rolando II | Galejade | Rosado, puños y g. negra |
| Av. Muñoz | Friendship | 15 General Gouch | 43 | 4 | F | Mustafá | Kost | Verde al. y g. oro |
| A. Luna | Gerona | 16 Injuria | 43 | 5 | F | Jack's Green | Riviera | Azul, rejilla y g. oro |
| U. Madariaga | J. Flores | 17 Imbroglio | 43 | 5 | 3/4 | Filipo | Irma | Celeste y bl. en ruedas, g. rosada |
| R. Amaro | J Valenzuela | 18 Finlandia | 42 | 6 | F | Marte II | Hosanna | Oro, cruz lacre, g. blanca |

**SEXTA CARRERA, A LAS 10.50 A. M. — Premio "DIARIO ILUSTRADO". — 3,200 metros. — Steeple chase. — Pista en 8.— Jinetes caballeros.— Para todo caballo de 4 años y más, inscritos o no inscritos en el Stud Book. — Inscripción: $ 20. — Premio: $ 1,000 al 1.o, y un objeto de arte al jinete ganador**

| PREPARADOR | DUEÑO | NOMBRES | PESO | EDAD | SANGRE | PADRE | MADRE | TRAJE DEL JINETE |
|---|---|---|---|---|---|---|---|---|
| L. Navarrete | E. Militar | 1 Ché | 78 | 7 | F | Oregón | Florida | Negro alm. oro, m. azul, g. oro |
| L. Araya | L. Araya | 2 Pérfido | 78 | 9 | 1/2 | Le Rappel | Chilena | Lacre, m. y g. morado |
| A. Rodríguez | C. Klein | 3 Demetrio | 78 | 6 | F | Abismo | Faranz | Negro y oro por mitad, g. negra |
| Av. Muñoz | H. Vicuña | 4 Glengarry | 78 | 9 | F | Alanés | Glencat | Blanco y azul a cuadros, g. cereza |
| S. Pavez | Sportsman | 5 Copón | 78 | 7 | 1/2 | El Pícaro | Chilena | Café, adornos oro, g. lacre y oro |
| J. Celpa | G. Haids | 6 Beriberi | 75 | 9 | F | Jou Jou | Resignation | Azul marino, cruz y g. blanca |
| J. A. Canales | E. de Caballería | 7 Edil | 75 | 8 | F | Semproni | Locura | Celeste y lacre por mitad |
| J. M. Canales | E. de Caballería | 8 Florentino | 75 | 7 | 7/8 | L'Aiglón | Florida | Celeste y lacre por mitad |
| P. Rojas | E. Elizondo | 9 Jerez | 62 | 8 | 1/2 | Desconocido | Desconocida | Colorado, g. gris |

NOTA.— En esta carrera no hay apuestas

**SEPTIMA CARRERA, A LAS 11. 15 A. M. — Premio TOLTEN. — Omnium handicap. — Inscripción: $ 20. — Premio: $ 2,000 al 1.o. — Distancia: 1,500 metros**

| PREPARADOR | DUEÑO | NOMBRES | PESO | EDAD | SANGRE | PADRE | MADRE | TRAJE DEL JINETE |
|---|---|---|---|---|---|---|---|---|
| Art. Muñoz | El Bosque | 1 Poincaré | 58 | 6 | F | Rolando II | Galejade | Negro, faja y g. verde |
| J. Garay | Esfuerzo | 2 Elmore | 56 | 4 | F | L'Aiglón | Fricka | Celeste, braz. y g. lacre |
| R. Cárdenas | Amstercam | 3 Tangola | 54 | 5 | F | El Tango | Kasala | Naranja, lun. y g. negra |
| R. Pastene | M. A. Benavente | 4 Caucura | 52 | 6 | 7/8 | Cronwell II | Virgilia | Azu. turquesa, m. oro, g. blanca |
| F. Poblete | F. Poblete | 5 Don César | 50 | 4 | F | Etolo | Rochela | Verde, cruz amarillo |
| E. Muñoz | Santiago | 6 Papamoscas | 50 | 5 | F | Pirapó | Semifusa | Verde, cruz azul |
| L. Devenas | L. Devenas | 7 Xanthia | 50 | 4 | F | Olascoaga | Glossary | Azul, m. amarillas, g. tricolor |
| S. Rojas | Bayond | 8 Fimar | 49 | 4 | A.A. | Fim | Marujita | Bronce, m. solferino |
| H. Pérez | Popeta | 9 Guante Rojo | 49 | 4 | F | Altanero | Bonnie Rouge | Morado, m. y g. blanca |
| A. Luna | C. Muñoz G. | 10 Panfarrona | 48 | 4 | F | Comisario | Lavabo | Blanco, m. lacres, g. negra |
| J. B. Ramírez | J B. Ramírez | 11 Golosina | 48 | 6 | F | Melbourne | Oranaise | Azul y negro listado |
| M. Reyes | Verderón | 12 Verderón | 45 | 5 | F | Royalist | Reliquia | Negro, g verde |
| J. A. Castro | J. Borda | 13 Navira | 45 | 5 | F | Viraró | Navy | Naranja y celeste en ruedas |
| C. Morris | Albión | 14 Agosto | 44 | 6 | 1/2 | Siberien | Chilena | Azul, faja y g. naranja |
| M. Escobar | M. Troncoso | 15 Euclid | 42 | 8 | F | Hallington L | Partene | Azul eléctrico, m. lacres, al. y g. oro |
| P. P. Cancino | R. Pinto | 16 Sovering | 40 | 4 | F | Prestige | Kermesse | Café, cinturón y g. paja |

**OCTAVA CARRERA, A LAS 11.45 A. M. — Premio TORCAZA.— Omnium handicap. — Inscripción: $ 15.—Premio: $ 1,500 al 1.o.— Distancia: 900 metros**

| PREPARADOR | DUEÑO | NOMBRES | PESO | EDAD | SANGRE | PADRE | MADRE | TRAJE DEL JINETE |
|---|---|---|---|---|---|---|---|---|
| C. Ruz | C. Ruz | 1 Octubre | 60 | 6 | F | Siberien | Cesira | Rosado, m. amar., g. negra |
| F. Villa | F. Villa | 2 Asturiano | 58 | 6 | F | Burgomaster | Marcha | Amar. y lac. list., g. lacre |
| D. López | D. López | 3 Filfa | 58 | 4 | 15/16 | Faneo | Banderola | Lacre, m. bl., braz. lac., g. azul |
| G. de la Cerda | G. de la Cerda | 4 Variable | 54 | 5 | 1/2 | Scarron | Chilena | Rosa seca, lun., barz. y g. azul |
| R. Ramírez | Buen Ojo | 5 Xerosis | 53 | 4 | F | Olascoaga | Faye D. | Solferino, braz. negros |
| R. Pastene | M. A. Benavente | 6 Coli | 53 | 4 | A.A. | Alanés | Rumelia | Azul turquesa, m. oro, g. blanca |
| J. B. Molina | Est. Blanca | 7 Perito | 51 | 5 | 15/16 | Posseur | Veta Blanca | Azul est. blanca |
| J. Garay | Esfuerzo | 8 War Paint | 50 | 5 | F | Pioneer | Rafale | Celeste, braz. y g. lacre |
| M. Vargas | J. Jorquera | 9 Albaycín | 49 | 6 | F | Eclair II | Catherinette | Azul oscuro, m. amar., g. guinda |
| J. Rojas | A. B. C. | 10 Costino | 49 | 5 | 3/4 | Constant | Anjina | Colorado, m. y g. negra |
| L. Navarro | J. Donoso | 11 Risa Loca | 47 | 4 | F | Brazil II | Javo | Amar. m. granates, g. verde |
| J. Vigouroux | O. Vigouroux | 12 Guadalete | 46 | 4 | A.A. | Old Boy | Dame d'honeur | Verde, m. y g. negra |
| J A. Castro | J. Borda | 13 Retorta | 45 | 6 | F | Viraró | Represalia | Naranja y celeste en ruedas |
| P. Marchesini | Partenojn | 14 Yelcho Palena | 44 | 3 | F | Pimentel | Quetta | Verde braz. bl. g. lacre |
| E. Delgado | Ogro | 15 Carbonero | 44 | 5 | 1/2 | Ogro | Chilena | Concho vino y oro en ruedas |
| A. Luna | G. Rivera | 16 Minoru | 43 | 6 | F | Burgomaster | Alhucema | Marrón, m. y g. ladrillo |
| J. Cavieres | Berunflas | 17 Regalada | 42 | 3 | F | Last Reason | Elza | Acero, braz. y g. azul |

**PRONOSTICOS DE ALGUNOS DIARIOS Y REVISTAS PARA LA REUNION DE LA MAÑANA DE HOY EN EL HIPODROMO CHILE**

| DIARIOS Y REVISTAS | 1.a Carrera | 2.a Carrera | 3.a Carrera | 4.a Carrera | 5.a Carrera | 7.a Carrera | 8.a Carrera |
|---|---|---|---|---|---|---|---|
| "LA NACION" | Pasajes<br>Espina de Rosa<br>Saltarella | Pajarita<br>Fiero<br>Ellita | Ice<br>Maraca<br>Tómbola | Bombón Rose<br>Priora<br>Costo | José Gener<br>La Alegría<br>Todo Ilusión | Guante Rojo<br>Tangola<br>Cau-Cura | War Paint<br>Retorta<br>Variable |
| "LOS TIEMPOS" | Pasajes<br>Activo<br>Juanilla | Fiero<br>Ellita<br>Prothos | Foca<br>Ice<br>Polín | Bombón Rose<br>Costo<br>Madamo | Todo Ilusión<br>La Alegría<br>Mamarracho | Cau-Cura<br>Guante Rojo<br>Agosto | War Paint<br>Coli<br>Retorta |
| "LA HUASCA" | Saltarella<br>Espina de Rosa<br>Pasajes | Fierro<br>Prothos<br>Pajarita | Ice<br>Rabudo<br>Maraca | Bombón Rose<br>Pepa de Oro<br>Priora | La Alegría<br>José Gener<br>Chañar | Elmore<br>Guante Rojo<br>Tangola | War Paint<br>Coli<br>Minoru |
| "LA UNION" de Valparaíso | Activo<br>Saltarella<br>Pasajes | Pajarita<br>Fiero<br>Honolulu | Tómbola<br>Pilín<br>Foca | Costo<br>Bombón Rose<br>Pepa de Oro | La Alegría<br>Chañar<br>José Gener | Elmore<br>Cau-Cura<br>Fimar | War Paint<br>Costino<br>Coli |
| "DEUTSCHE ZEITUNG" | Atlética<br>Color. Maduro<br>Chufleta | Aralar<br>Fiero<br>Job | Alicahue<br>Ice<br>Maraca | Pepa de Oro<br>Virada<br>Sperata | Danaide<br>Francesita<br>Hesperia | Tangola<br>Guante Rojo<br>Cau-Cura | Xerosis<br>War Paint<br>Coli |
| "LA FIJA" | Activo<br>Espina de Rosa<br>Juanilla | Fiero<br>Pajarita<br>Foca | Tómbola<br>Maraca<br>Pillullo | Costo<br>Tarnopol<br>Jettatura | Todo Ilusión<br>Finlandia<br>José Gener | Tangola<br>Papamoscas<br>Agosto | Minoru<br>Carbonero<br>Asturiano |
| "LA TARDE" | Activo<br>Atlética<br>Saltarella | [illegible]<br>Job<br>Prothos | Jotabeche<br>Tómbola<br>Pillullo | Junín<br>Jettatura<br>Sperata | Todo Ilusión<br>Chañar<br>La Alegría | Fimar<br>Tangola<br>Verderón | Asturiano<br>Risa Loca<br>Coli |

# INDUSTRIAS Y COMERCIO

## CAMBIOS BANCARIOS DE AYER

| PLAZAS | Monedas | Valor de la £ a la par | Valor de la £ a la vista | CHILE 90 d. v. | CHILE vista | ESPAÑOL 90 d. v. | ESPAÑOL vista | ANGLO S. A. 90 d. v. | ANGLO S. A. vista | NAC. CITY 90 d. v. | NAC. CITY vista | GERMANICO 90 d. v. | GERMANICO vista | LOND. y RIO 90 d. v. | LOND. y RIO vista | FRANCES 90 d. v. | FRANCES vista | HOLANDES 90 d. v. | HOLANDES vista |
|---|---|---|---|---|---|---|---|---|---|---|---|---|---|---|---|---|---|---|---|
| LONDRES | Libra | 1 | 1 | 35.70 | 36.05 | 35.50 | 35.80 | 35.70 | 36.05 | | | | | 35.50 | 35.85 | 35.50 | 35.85 | | |
| PARIS | Franco | 25.22 | 78.70 | 0.45¼ | 0.45¾ | | 0.45⅞ | 0.45½ | 0.46 | | | | | 0.45½ | 0.4570 | 0.45⅛ | 0.45½ | | |
| HAMBURGO | Marco | 24.53 | | | | | 0.00005 | | | | | | | | | | | | |
| NUEVA YORK | Dólar | 4.36 | 4.55¾ | | 7.91 | | 7.85 | | 7.8840 | | | | | | 7.87½ | | 7.83 | | |
| ESPAÑA | Peseta | 25.22 | 32.— | 1.11½ | 1.12½ | | 1.12½ | | 1.13½ | | | | | | 1.12⅜ | | 1.12¾ | | |
| ITALIA | Lira | 25.22 | 107.50 | 0.33¼ | 0.33½ | | 0.33 1/3 | | 0.3360 | | | | | | 0.3335 | | 0.33¼ | | |
| REP. ARGENTINA | Nacional | 11.45 | | | 2.75 | | 2.71¼ | | 2.7230 | | | | | | 2.74¼ | | 2.71 | | |
| AMBERES | Franco | 25.22 | 96.50 | | 0.37¼ | | 0.37½ | | 0.3760 | | | | | | 0.3760 | | 0.3761 | | |
| SUIZA | Franco | 25.22 | 26.61 | | 1.35½ | | 1.34½ | | 1.3605 | | | | | | 1.38⅝ | | 1.40¾ | | |
| HOLANDA | Florín | 18.107 | 11.52 | | 3.13 | | 3.07½ | | 3.1220 | | | | | | | | | | |
| SUECIA | Corona | 18.159 | | | | | | | 2.11 | | | | | | | | | | |
| NORUEGA | Corona | 18.159 | | | | | | | | | | | | | | | | | |
| BOLIVIA | Boliviano | 10.— | | | | | 2.44¾ | | | | | | | | | | 2.45 | | |
| DINAMARCA | Corona | 18.159 | | | | | | | | | | | | | | | | | |

**CAMBIO BANCARIO: $ 35.70; COMERCIAL: $ 35.30**

**1 DOLAR, $ 7.91; 1 FRANCO, 0.45¼; 1 PESETA, 1.11½; 1 LIRA, $ 0.33¼; 1 NACIONAL ARGENTINO, 2.70**

**PREMIO DEL ORO: 176.50% — 1 PESO PAPEL VALE, 6 23/32d.**

## BOLSA DE COMERCIO

### Movimiento

Bastante movida se vió la rueda de ayer, a pesar de ser día Sábado.

Se transaron lotes de importancia, y las ofertas y demandas fueron numerosas y variadas.

**FLUCTUACIONES**

**Subieron**

Caja 7-1 3|4; Santa Rita, 1|4; Viña, 7|8.

**Bajaron**

Caja 8-1|2, 1|4, Hipotecario 8-2 1; Lebu, 3; Llallagua, 6; Marta, 1|8; Galicia, 1 1|2; Cacheuta, 0.10.

## OPERACIONES DE AYER

**Unica rueda**

2100 Salvador, Jul. 26, 44 1|2.
15000 Hip. 8-1, 98.
4000 Caja, 7-1, 95 1|2.
1000 Caupolicán, Jul. 26, 2 5|8.
1100 Caylloma 2 3|8.
28 Gas Stgo., 55.
300 Viña, Jul. 26, 35.
34 Electricidad, 89.
4000 Caja, 8-1|2, 98 3|8.
800 Llallagua, Jul. 26, 382.
200 S. Rita, Jul. 26, 13 3|4.
50 Bco. Chile, 221 1|2.
500 Cacheuta, 0.60.

## PRECIOS DE COMPRADOR O VENDEDOR AL TERMINAR LAS RUEDAS

| TITULOS | COMPRADOR Cantidad | COMPRADOR Precio | VENDEDOR Cantidad | VENDEDOR Precio |
|---|---|---|---|---|
| **BONOS** | | | | |
| Caja 8-2 | .... | .... | 10,000 | 100 |
| Caja, 8-1 | 50,000 | 99¾ | .... | .... |
| Caja 8-1\|2, pago el Jueves | 55,000 | 98½ | .... | .... |
| Caja, 8-1\|2 | 10,000 | 98⅜ | 4,000 | 98½ |
| Caja 7-1 | 15,000 | 95¾ | .... | .... |
| Hipotecario, 8-2 | .... | .... | 3,000 | 98 |
| Hipotecario 8-1 | 5,000 | 98 | .... | .... |
| Hipotecario 7-1 | .... | .... | 10,000 | 92 |
| Garantizador 8 | 10,000 | 91 | .... | .... |
| **BANCOS** | | | | |
| Chile | 4 | 221½ | 10 | 221½ |
| Nacional | 50 | 106 | .... | .... |
| **MINERAS** | | | | |
| Caylloma | .... | .... | 300 | 2⅜ |
| Chacaltaya, Julio 12 | .... | .... | 100 | 14 |
| Condoriaco | .... | .... | 200 | 24 |
| Espino, Julio 26 | 1,000 | 4⅛ | .... | .... |
| Espino, Julio 12 | .... | .... | 1,500 | 4¼ |
| Gatico, Julio 26 | 500 | 8⅞ | .... | .... |
| Gatico, Julio 12 | .... | .... | 500 | 9⅛ |
| Lebu, Julio 12 | .... | .... | 200 | 57½ |
| Llallagua, Julio 26 | .... | .... | 200 | 382 |
| Máfil, Julio 12 | .... | .... | 100 | 72 |
| Minera, Julio 26 | 200 | 25⅝ | .... | .... |
| Minera, Julio 12 | .... | .... | 400 | 25¾ |
| Elqui, Julio 26 | 100 | 15 | 100 | 15¼ |
| Oploca, Julio 12 | 300 | 112 | .... | .... |
| Santa Rita, Julio 26 | .... | .... | 1,000 | 13¾ |
| San Bartolo, Julio 26 | .... | .... | 500 | 5⅞ |
| San Bartolo, Julio 12 | 500 | 5¾ | .... | .... |
| Tocopilla, Julio 26 | 400 | 99 | .... | .... |
| Tocopilla | 50 | 100 | .... | .... |
| Disputada, Julio 26 | 500 | 68 | 500 | 69 |
| Salvador, Julio 26 | 1,000 | 44½ | 500 | 44¾ |
| Salvador, Julio 12 | .... | .... | 500 | 44¼ |
| **SALITRERAS** | | | | |
| Lastenia, Julio 26 | .... | .... | 200 | 46 |
| Perfetti, Julio 12 | 500 | 14 | .... | .... |
| **VARIAS** | | | | |
| Cervecerías | .... | .... | 250 | 42 |
| Electricidad Industrial | .... | .... | 15 | 89 |
| Gas Santiago (en diversos lotes) | .... | .... | 20 | 55 |
| Tabacos | 10 | 83 | .... | .... |
| Tejidos "El Salto" | 65 | 167 | .... | .... |
| Vidrios | 50 | 109 | .... | .... |
| Viña, Julio 26 | 2,000 | 35½ | 400 | 36 |
| Viña, Julio 12 | 200 | 35 | .... | .... |
| Club Hípico | 1 | 9,700 | .... | .... |
| **PETROLIFERAS** | | | | |
| Cacheuta, Julio 26 | .... | .... | 1,000 | 0.55 |
| Cacheuta | 1,000 | 0.50 | .... | .... |
| Caupolicán, Julio 26 | 500 | 2½ | 100 | 2¾ |
| Rafaelitas, Julio 26 | 500 | 7 | .... | .... |
| **CIERRE A LAS 12 M.** | | | | |
| Cambio | .... | 35.30 | .... | 35.40 |
| Oro | .... | 176.50 | .... | 177.— |
| Libras por oro | .... | 12.70 | .... | 12.80 |
| Araca, Julio 26 | .... | .... | .... | 128 |
| Lebu, Julio 26 | .... | .... | .... | 54 |
| Llallagua, Julio 26 | .... | .... | .... | 378 |
| Santa Rita, Julio 26 | .... | 13¾ | .... | .... |
| Lastenia, Julio 12, transacción | .... | 45½ | .... | .... |
| Salvador, Julio 26 | .... | .... | .... | 44½ |
| Rafaelitas, Julio 26, transacción | .... | 7½ | .... | .... |
| Tocopilla, Julio 26 | .... | 100½ | .... | .... |
| Elqui, Julio 26 | .... | .... | .... | 15 |
| Marta, Julio 26 | .... | 3⅛ | .... | .... |

— LOS —
VINOS Errázuriz-Panquehue

dan a su mesa un sello de distinción, a su paladar la satisfacción de beber bueno y a su estómago una agradable digestión.
Pídalos al Agente en Santiago:

LUIS GONZALEZ Z.

SANTA ROSA 835. — TELEFONO 164 MATADERO.

La Moda Ideal

La única Casa que garantiza a Ud., la calidad de sus telas y el corte irreprochable de sus trajes.

Visítela y se convencerá

BANDERA 38

## OPERACIONES EN VALPARAISO

**Unica rueda**

350 Viñas, Jul. 12, 35 1|2.
1600 Ritas, Jul. 26, 14.
500 Ritas, Jul. 26, 14 1|8.
500 Lastenias, Jul. 12, 45 5|8.
800 Viñas, Jul. 26, 35 3|4.
300 Ritas, Jul. 12, 13 3|4.
900 Ritas, Jul. 26, 13 3|4.
1300 Rafaelitas, Jul. 12, 7 1|2.
100 Llalaguas, Jul. 12, 380.
500 Galicias, Jul. 26, 38.
100 Aracas, Jul. 26, 128.
100 Llalagua Jul. 12, 379.
2700 Rafaelitas, Jul. 26, 7 1|2.

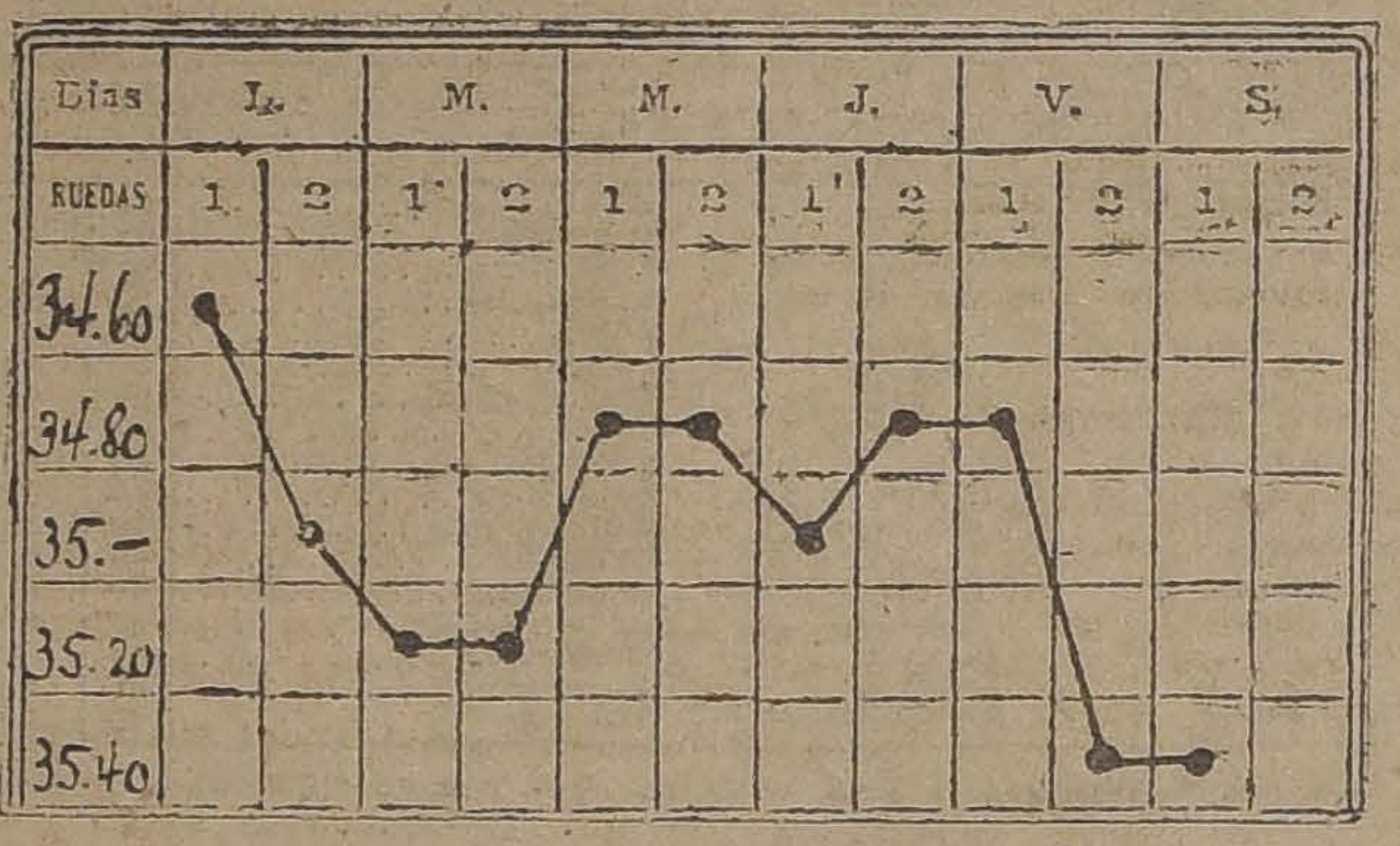

GRAFICO DEL CAMBIO INTERNACIONAL CORRESPONDIENTE AL MOVIMIENTO HABIDO DEL 2 AL 7 DE JULIO DE 1923:

## REVISTA SEMANAL DE LA FERIA DE PRODUCTOS AGRICOLAS DE LA SOCIEDAD COMERCIAL DE AGRICULTORES

### Transacciones efectuadas en la feria semanal verificada el Martes 3 de Julio de 1923

**Afrechillo los 100 kilos**
26 sacos, P. V., $ 16.60.
**Avena los 100 kilos**
45 sacos, J. S, 28.
**Carbones el saco**
40 sacos espino, A. V., $ 12.50.
50 sacos espino, C. I., 12.
2 sacost espino, C. I., 12.
75 sacos espino, C. I., 12.
240 sacos espino, C. I., 11.80.
43 sacos espino, C. I., 11.80.
100 sacos espino, C. I., 11.80.
5 sacos espino, C. I., 11.80.
50 sacos espino, H. P., 11.60.
39 sacos espino, H. P., 11.60.
2 Sacos espino, C. I., 11.60.
41 Sacos espino, C. I., 11.60
78 sacos espino, C. I., 11.40.
50 sacos espino, A. C., 11.40.
40 sacos espino, A. C., 11.40.
117 sacos espino, J. L. V., 11.20.
4 sacos espino, A. M., 10.90.
13 sacos espino, G. R. de la M., 10.40.
10 sacos espino, O. G., 10.40.
173 sacos blanco, A. V., 7.50.
70 sacos blanco, G. CH., 6.40.
25 sacos carboncillo, J. B. S., 6.
**Ciruelas el kilo**
12 kilos de primera, E. P. de A., $ 1.80.
24 kilos de segunda, id., 1.40.
**Curagüilla los 100 kilos**
2 sacos, L. J., 22.50.
68 sacos, L. J., 20.
40 sacos, J. I. H., 20.
**Cebada los 100 kilos**
6 sacos. L. A., 20.
**Frangollo los 100 kilos**
10 sacos, E. V., $ 36.
**Frejoles los 100 kilos**
2 sacos coscorrones, R. C., $ 60.
10 sacos burros, R. del S., 49.40.
10 sacos bayos, T. L., 49.
10 sacos bayos, E. M., 49.
10 sacos bayos, R. P., 47.40.
35 sacos burros, A. y R., 46.20.
50 sacos bayos, R. P., 46.
15 sacos bayos, E. I., 46.
21 sacos bayos, J. G., 46.
2 sacos bayos, E. M., 46.
10 sacos burros, R. P., 45.
9 sacos bayos, R. P., 45.
2 sacos Milagros, E. M., 44.50.
**Granzas los 100 kilos**
23 sacos trigo, C. I., $ 19.60.
**Garbanzos los 100 kilos**
1 saco, J. S., 51.
**Harina, el saco**
15 sacos averiada, E. M., 13.50.
**Leña el saco**
36 sacos espino, J. L. L., 6.
**Leña los 100 kilos**
17 sacos, B. V., 10.20.
13 rodelas, id., 10.
1 lote, M. F., 10.
**Maíz los 100 kilos**
5 sacos amarillos, F. de G., 22.50.
25 sacos amarillos, id., id., 22.
13 sacos amarillos, E. V., 22.
55 sacos colorado, M. Z., 20.
**Miel los 46 kilos**
4 barriles, J. L. R., $ 40.
**Papas el saco**
33 sacos, S. G., $ 23.40.
2 sacos, E. M., 22.20.
22 sacos, C. P., 19.50.
33 sacos, C. P., 19.30.
**Pasto el quintal**
15 col 2.o C., V. y B., $ 12.
70 col 2.o C., id., 12.
272 col 3.er C., J. E., 13.
50 col 2.o C., A. V. 11.
**Pasto la coliza**
80 colizas 3.er C., L. V. I., $ 4.
7 colizas 1.er C. en rama, B. y V., 2.70.
**Paja la coliza**
160 colizas cap. húmedo, M. R. G., $ 1.60.
**Sal los 100 kilos**
1 saco blanca, S. A., 12.
**Trigo, los 100 kilos:**
6 sacos blanco, H. H., $ 32.60.
23 sacos blanco, P. V., $ 32.40.
56 sacos Candeal, J. D., 25.60.
**Quesos, los 46 kilos:**
268 kilos, Requínoa, J. A. C., $ 210.
171 kilos Melipilla, A. F. de D., $ 190.
120 kilos La Rosa, J. V., 186.
296 kilos, Chimbarongo M. V. F., 183.
74 kilos, Santa Teresa, A. M. O., $ 181.
199 kilos, Id. id., $ 180.
22 kilos, Id. id., id., $ 180.
116 kilos, Ranchillo, E. M. O., $ 180.
95 kilos Ranchillo, E. M. O., $ 180.
205 kilos, Huique, J. C. Z., $ 180.
60 Santa Luisa, L. M. O., $ 180.
215 kilos, Huique, J. C. Z., $ 178.
253 kilos, Patagüilla, B. y A. R., $ 178.
236 kilos, id. id. id., $ 176.
11 kilos, Id. id., id., $ 176.
173 kilos, Colchagua, J. E. de E., $ 173.
217 kilos, Lo Bustamante, J. J. B., $ 173.
167 kilos, Paquehue, A. B., $ 172.
184 kilos, Colchagua, J. E. de E., $ 172.
185 kilos, Santa Luisa, L. M. O., $ 172.
188 kilos, Lo Bustamante, J. J. B., $ 172.
994 kilos, Quinta, M. W., $ 145.
135 kilos, id., M. W., $ 135.
238 kilos, Copihue, E. M., $ 119.
71 kilos, Santiago, H. H., $ 112.
69 kilos, id., H. H., $ 110.
70 kilos, Quinta, M. W., $ 86.
75 kilos, Quinta, M. W., 83.
**Mantequilla, los 46 kilos:**
89 kilos, Curicom, F. M., $ 520.
71 1|2 kilos Melipilla, J. A. L., $ 425.
17 kilos, Santiago, G. F., $ 350.
180 kilos, Santiago, M. M., $ 290.

**Local: Matucana N.o 10.—Teléfono inglés N.o 9. Estación.—Oficina: Bandera N.o 202.—Teléfono inglés 420, Central.—Remate los Martes de cada semana, a las 2 P. M.**

Nota.— Los precios publicados en esta Revista, son con envase. Remates todos los Martes a las 2 P. M. La carga por carros completos debe dirigirse a: Desvío Banco República. Sobornales, a: Estación Alameda.— **Luis Subercaseaux E**, gerente.

## LA SEMANA BURSATIL

El movimiento bursátil durante la semana terminada ayer, estuvo flojo, especialmente en los primeros días.

En las transacciones predominaron los bonos. Los títulos de operados fueron, como de costumbre, los de Sociedades Mineras.

Los precios se notaron flojos, especialmente los de los títulos mineros que sufrieron una pequeña baja, en general.

**VALOR DE LO OPERADO EN ACCIONES**

| | | |
|---|---|---|
| Lunes | $ | 162,732.50 |
| Martes | | 792,425.— |
| Miércoles | | 285,762.50 |
| Jueves | | 157,297.— |
| Viernes | | 333,358.— |
| Sábado | | 433,332.50 |
| Total efectivo | $ | 2.164,907.50 |

**VALOR DE LO OPERADO EN BONOS**

| | | |
|---|---|---|
| Lunes | $ | 432,000.— |
| Martes | | 966,400.— |
| Miércoles | | 459,000.— |
| Jueves | | 556,000.— |
| Viernes | | 163,000.— |
| Sábado | | 23,000.— |
| Total nominal | $ | 2.599,400.— |

**FLUCTUACIONES**

**SUBIERON**

**BONOS**

Caja 7-1, de 94 1|2 a 95 3|4.
Caja 8-1, de 99 1|2 a 100 1|8.
Garantizador 8, de 88 a 91.
Hipotecario, Valparaíso 8, 94 1|2 a 95 1|4.

**BANCOS**

Español, de 154 a 156.
Nacional, de 105 1|2 a 106.

**MINERAS**

Aconcagua, de 7 1|2 a 8 1|2.
Caylloma, de 2 1|8 a 2 3|8.
Chacaltaya, de 13 3|8 a 13 5|8.
Disputada, de 67 1|2 a 68 1|2.
Marta, de 2 1|2 a 3 1|8.
Oploca, de 113 1|2 a 114.
Tocopilla de 100 a 100 1|2.

**SALITRERAS**

Peñón, de 19 1|2 a 20 3|4.
Perfetti, de 15 a 15 1|2.

**GANADERAS**

Aysen, de 24 1|2 a 26 1|2.
Tierra del Fuego, de 106 1|4 a 108.

**SEGUROS**

Americana, de 170 a 200.
Unión Chilena, de 640 a 700.

**INDUSTRIALES Y VARIAS**

Cemento, de 44 1|2 a 46.
Cervecerías, de 41 1|2 a 42.
Fósforos, de 130 a 131.
Cía. Industrial de 33 1|2 a 34 1|2.
Tabacos, de 82 1|2 a 83.
Viñas, de 33 3|4 a 35 1|2.
Vidrios, de 105 a 113.

**PETROLIFERAS**

Cacheuta, de 0.45 a 0.55.
Rafaelitas, de 6 1|2 a 7 1|2.

**BAJARON**

**BONOS**

Caja 6-1, de 89 a 88.
Caja 8-1|2, de 98 1|2 a 98 3|8.
Hipotecario, 7-1, de 92 3|4 a 92.
Hipotecario 8-1, de 98 1|8 a 98.
Hipotecario 8-2, de 99 a 98.

**BANCOS**

Chile, de 222 a 221.
Italiana, Serie B., de 95 a 93.

**MINERAS**

Araca, de 130 a 128.
Arauco, de 1 1|4 a 1 1|8.
Colquiri, de 2 1|4 a 2 1|8.
Condoriaco, de 24 a 23 3|4.
Domeyko, de 2 3|4 a 2 1|2.
Espino, de 4 7|8 a 41|8.
Gatico, de 9 1|8 a 9.
Huanuni, de 70 a 67 3|4.
Lebu, de 58 1|2 a 54.
Llallagua, de 392 a 378.
Minera, de 26 a 25 3|4.
Santa Rita, de 14 1|8 a 13 3|4.
Vacas, de 13 a 12 3|4.

**SALITRERAS**

Agua Santa, de 171 a 150.
Antofagasta, de 58 a 57 1|2.
Boquete, de 2 1|4 a 1 3|4.
Galicia, de 39 1|2 a 38.
Lastenia, de 46 a 45 1|2.
Tocopilla, de 455 a 427.

**GANADERAS**

Gente Grande, de 40 3|4 a 40 1|4.

**SEGUROS**

Chilena Consolidada, de 95 a 93.

**INDUSTRIALES Y VARIAS**

Penco, de 38 a 37 3|4.
Club Hípico, de 11,800 a 10,000.
Club Viña, de 300 a 290.
Vapores, de 31 3|4 a 30 3|4.

**PETROLIFERAS**

Petróleos, de 0.30 a 0.25.

### EL ORO DE 18 d. DURANTE LA SEMANA

Lunes: 1.a rueda, vendedor 171.50, comprador 171.
2.a rueda, vendedor 173.80, comprador 173.50.
Martes: 1.a rueda, vendedor 174, comprador 173.50.
2.a rueda, vendedor 173, comprador 172.80.
Miércoles: 1.a rueda, vendedor 170.80, comprador 171.50.
2.a rueda, vendedor 170.50, comprador 170.20.
Jueves: 1.a rueda, vendedor 171.80, comprador 171.50.
2.a rueda, vendedor 172.50, comprador 172.20.
Viernes: 1.a rueda, vendedor 172.40, comprador 172.20.
2.a rueda, vendedor, 176.30, comprador 176.
Sábado: 1.a rueda, vendedor 176.50 comprador 176.

### LETRAS POR ORO

Lunes: 1.a rueda: vendedor, 12.80; comprador, 12.70.
2.a rueda: vendedor, 12.80; comprador, 12.70.
Martes, 1.a rueda: vendedor, 12.80; comprador, 12.70.
2.a rueda: vendedor, 12.90; comprador, 12.80.
Miércoles, 1.a rueda: vendedor, 12.90; comprador 12.86.
2.a rueda: vendedor, 12.90; comprador, 12.76.
Jueves, 1.a rueda: vendedor, 12.90; comprador, 12.80.
2.a rueda: vendedor, 12.90; comprador, 12.70.
Viernes, 1.a rueda: vendedor, 12.80; comprador, 12.70.
2.a rueda: vendedor, 12.80; comprador, 12.70.
Sábado, 1.a rueda: vendedor, 12.80; comprador, 12.70.

### LIBRAS EN DOLARES EN LA SEMANA

| | |
|---|---|
| Lunes | 4.57 |
| Martes | 4.56 |
| Miércoles | 4.55¾ |
| Jueves | 4.55⅛ |
| Viernes | 4.56¼ |
| Sábado | 4.56⅜ |

### EL ESTAÑO EN LA SEMANA

Lunes: 176.15.0, al contado y 177.17.6, a plazo.
Martes: 177.15.0, al contado, y 179.5.0, a plazo.
Miércoles: 176.2.6, al contado, y 177.5.0, a plazo.
Jueves: 177.5.0, al contado, y 178.12.6, a plazo.
Viernes: 177.12.6, al contado, y 179.00, a plazo.
El Viernes de la semana anterior cerró a £ 182.12.6, al contado y a £ 183.12.6, a plazo; en consecuencia subió al contado 5 libras y a plazo £ 4.12.6.

### EL COBRE STANDARD EN LA SEMANA

Lunes: libras al contado, 64.12.6; libras a plazo, 65.2.6.
Martes: libras al contado, 64.17.6; libras a plazo, 65.7.6.
Miércoles: libras al contado, 64.15.0; libras a plazo, 65.5.0.
Jueves: libras al contado, 65.0.0; libras a plazo, 65.12.6.
Viernes: libras al contado, 64.15.0; libras a plazo, 65.7.6.
El Viernes de la semana anterior cerraron los precios a £ 64.17.6, al contado, y a £ 65.7.6 a plazo; en consecuencia subió 1 chelín 6 peniques, al contado y no varió a plazo.

### LA PLATA EN LA SEMANA

Lunes: 31 1|16d.
Martes: 30 13|16d.
Miércoles: 31 1|16d.
Jueves: 30 13|16d.
Viernes: 31.
El Viernes de la semana anterior cerró la onza troy a 31 1|4d.; en consecuencia bajó 1|4d.

## REVISTA COMERCIAL DE PRODUCTOS Y FR
## PAIS

### (Especial para "La Nación" de Santiago)

Ningún embarque de importancia para la exportación, podemos anotar en la presente revista y que se haya efectuado por el puerto de Valparaíso.

Tenemos noticias que por San Antonio y Talcahuano se embarcarán gruesas partidas con destino a Buenos Aires, pero no conocemos todavía los detalles que permitan publicarlos.

La situación del mercado se mantiene más firme que en las semanas anteriores; han veniod órdenes de compras que se están cumplindo, pero se tropieza con demasiado frecuencia en los altos precios que piden los tenedores de los productos y que no permiten efectuar los negocios.

**PRECIOS POR LOS CIEN KILOS**

**Algarrobilla.**— Se han vendido todas las existencias disponibles para la exportación.

**Avena.**— Los precios por la avena no han variado, cotizándose la forrajera rubia revuelta alrededor de $ 21, los 100 kilos, en Talcahuano. No conocemos embarques.

**Arvejas Petitpois.** — Sigue siempre el mercado cotizando las petitpois a $ 62, los 100 kilos, en puertos de embarques por clase sana garantida, sin brucces. No tenemos noticias de embarques, pero el vapor "Kennemerland" que se encontrará en Talcahuano en la semana posiblemente reciba algunas partidas regulares con destino a los puertos de las Repúblicas del Plata.

**Cebada.**— La cebada forrajera corriente ha tenido una reacción en los precios por haber demanda desde el Norte, lo cual ha mejorado sus cotizaciones a $ 24 los 100 kilos. La cebada para exportación sigue calmada como igualmente la chevalier que se cotiza a $ 29 los 100 kilos en línea. No conocemos embarques.

**Cera.**— Los precios por la cera han afirmado algo, cotizándose a $ 380 los 100 kilos.

**Descarozados.**— Los precios por los descarozados, se mantienen muy anarquizados, no permitiendo dar cotizaciones que varían según calidades y según las pretensiones de los tenedores entre $ 220 y $ 280, los 100 kilos.

**Frejoles.**— Los frejoles blancos, han tenido una reacción en los precios, pues, los caballeros han subido a $ 48, los 100 kilos en puertos de embarques; los triguitos, a $ 50 y milagros, a $ 52.

En cuanto a los de color, se cotizan alrededor de $ 50, según calidades. Tampoco conocemos embarques, pero sabemos que por el puerto de San Antonio se embarcarán partidas bastante regulares por el "Kennemerland".

**Garbanzos.**— Los tenedores de este artículo mantienen en línea los precios de $ 70, los 100 kilos por clase regulares, precios que la exportación no puede pagar.

Las exportaciones de este productos han sido muy reducidas este año, siendo una de las causas principales los altos precios que desean obtener los tenedores del artículo.

**Harinas.** — Se ha
transacciones entre
quintal, en Valparaís
**Higos.**— Los higos
tizan a $ 45, los 100
tos de embarques. M
tá el mercado, no se
acciones.
**Huesillos.**— Los
huesillos se mantiene
ción, cotizando los
$ 70, por los blancos
corrientes. El merca
pagar estos precios.
**Lana.**— Los precios
rededor de $ 230 los
fardado.
**Maíz.**— Flojo está
zándose el colorado
$ 25 los 100 kilos
de embarques. Las
son reducidas.
**Miel de abejas.**—
en sus precios, está
dose la miel a $ 85
to. Se embarcaron
el "Briollo", para
**Nueces.**— Firme es
mercado de nueces
$ 170, los 100 kilos
embarques, con una
no sea superior al 11
impurezas.
**Papas.**—Los precios
varían diariamente
tidades que entran al
tuando entre $ 24 y 1
**Lentejas.**— La ex
interesa por las lente
cios que están pidien
res. No ofrece pagar
riores a $ 105 los 100
tos de embarques.
**Pasas.**— Las pasas
nueva cosecha, se
a $ 88 bulto de 100
Valparaíso y las de
cosecha, a $ 40 el b
bras. Las de la cos
ofrecen a $ 36, bulto
cen embarques.
**Pasto.**— Los precios
mantienen firmes,
gundo corte a $ 8.
puesto en Valparaíso.
**Quillay.**— Muy calma
corteza, cotizándose
los 100 kilos.
**Semilla de alfalfa.**—
$ 225 los 100 kilos
Huasco y a 260, la
**Semilla de cáñamo.**—
la semilla de cáñamo
$ 54, los 100 kilos, en
**Semilla de trébol.**—
por comprar semilla
los precios no permi
altas ideas de precio
ductores.
**Trigo blanco.**— Se
blanco en Santiago, a
kilos, sin saco y en el
y $ 25, los 100 kilos
**Trigo Candeal.**— E
se transa alrededor de
el corriente entre $
100 kilos. Calmado
ducto.
**Trigo mote.**— Se coti
100 kilos en Valparaís

Valparaíso, 6 de Ju

**AGUSTIN**
Corredor de Comercio
del País.— Casilla
so.

## VALOR DE LA £ EN DOLARES

**Los Bancos que a continuación se indican fijaron ayer las siguientes cotizaciones en oro americano:**

| | |
|---|---|
| **Anglo Sud Americano** | 4.56⅝ |
| **Chile** | 4.5584 |
| **Francés de Chile** | 4.56⅜ |
| **Holandés** | — |
| **Londres y Río de la Plata** | 4.56¼ |
| **National City Bank** | — |

## NOTICIAS VARIAS

Desde ayer ha quedado autorizada la transacción de acciones de la Compañía Estañífera "El Salvador" en la Bolsa de Comercio de Santiago.

## BOLSA COMERCIAL DE CHILE

**Unica rueda**

10000 Garantizador, 8 o|o, 90.
600 St. Rita, 13 3|4, Jul. 26.
100 Lebu, 57, Jul. 26.
2000 Quilicura, 1 3|4, Julio, 26.
1000 Kelluani, 1 1|8, Jul. 26.
100 Sto. Cristo, 4 3|4, contado.
1000 Sta. Rita, 13 7|8, Jul. 26.
700 Sta. Rita, 14, Jul. 26.
500 Marta, 3 1|4, Jul. 26.

## MATADERO PU

**ENCIERRA PAR**

| Ganador mayor | |
|---|---|
| Bueyes | 5 |
| Navillos | 20 |
| Vacas | 182 |
| En vara | 58 |
| Total | 275 |

**PRECIOS DE LAS**

Carne buey 1.a
Id. id. 2.a
Id. id. 3.a
Carne novillo 1.a
Id. id. 2.a
Id. id. 3.a
Carne vaca 1.a
Id. id. 2.a
Id. id. 3.a
Carne cordero 1.a
Id. id. 2.a
Id. id. 3.a
Carne oveja 1.a
Id. id. 2.a
Id. id. 3.a
Carne cabro
Carne cerdo 1.a
Id. id. 2.a
Id. id. 3.a
Grasa en rama
Sebo de ovejuno
Cuero de buey
Id. de novillo
Id. de vaca
Id. de ovejuno docena.

VENDEMOS Propiedad de R

EN BARRIO CENTRAL
Compuesta de 4 casas en bajos y altos y Cité con
TODAS ARRENDADAS
Tienen gas, luz eléctrica y todo servicio.
PRODUCE MAS 12 o|o AL AÑO
PRECIO: $ 190,000
Con facilidades.
TIENE DEUDA HIPOTECARIA
VARGAS Y CRUZ
CASILLA 1111.—HUERFANOS 1223.—OF. 7
FEDERICO VARGAS G. — CARLOS CRUZ SANTA

"EL TATTERSAL

En la FERIA que se efectuará

LUNES 9 DE JULIO,

entre otros lotes de ganado gordo y para engorda se rán:

NOVILOS GORDOS, llegados de MAIPU, CHA BULNES.

BUEYES Y VACAS GORDAS, llegadas de TEMU HUILCO, OSORNO, SAGLLUE, PARRAL y LOS AN

90 VACAS GORDAS ESPECIALES, llegadas de ARGENTINA, de la Hacienda Picoltué (Mulchén) Enrique Morandé V.

180 NOVILLOS, de 1 1|2 y 2 años, muy mestizos, nes y de una sola marca, y en buen estado para

LLEGADOS DE LONGAVI:

40 NOVILLOS, de 2 años, muy mestizos, 1 sola marca zados en gordura.

PROCEDENTES DE VICTORIA:

45 NOVILLOS, de 3 años, mestizos a media gordura

DEL FUNDO VISTA ALEGRE (MAIPU):

40 NOVILLOS, mestizos holandeses de 2 años,

DEL FUNDO LA HIGUERILLA (COPIHUE)

30 NOVILLITOS, de 1 1|2 y 2 años, casi gordos, 1 sola marca.

OVEJAS GORDAS, llegadas de OSORNO, EL GER

# EL CONSEJO DE GABINETE DE AYER

## E ESTUDIO DETENIDAMENTE LA CUESTION RELACIONADA CON EL INCIDENTE GOMEZ SOLAR - EDWARDS MATTE, EXISTIENDO ACUERDO PARA APRECIAR LOS ANTECEDENTES Y LA CONTESTACION A LA INTERPELACION DEL SENADO

n la mañana de ayer se cele- bajo la presidencia del Presi- e de la República, un Consejo Gabinete.

n esta reunión se estudió de- damente la cuestión relacio- a con la huelga tranviaria.

bre este particular, oídas las icaciones del Intendente de la incia, señor Mackenna Suber- aux, se acordó que el Ministro Interior llamara a su despa- al representante de la Empre- e Tracción Eléctrica y le pro- era la aplicación del decreto ez, esto es: entregar a la resolución de un árbitro la solución de las dificultades.

El señor Amunátegui quedó de citar para las 2.30 de la tarde al señor Samuel Claro Lastarria, Director-Delegado de la Empresa.

### EL INCIDENTE GOMEZ SOLAR-EDWARDS MATTE

Se entró después a considerar detenidamente las diversas incidencias suscitadas con motivo del incidente Gómez Solar - Edwards Matte.

Sobre esta materia, hubo acuerdo para apreciar los antecedentes y acordar la forma en que el Ministro de la Guerra, General Altamirano, dará respupesta a la interpelación del Senado.

### SOLUCION DE LAS HUELGAS SALITRERAS

El Ministro del Interior dió cuenta que se habían solucionado satisfactoriamente las huelgas en la región salitrera, habiendo vuelto ya a sus faenas los obreros.

El Presidente de la República felicitó al señor Amunátegui Solar por el resultado de sus gestiones para llegar a una solución de las dificultades en la zona salitrera.

# CARBON PARA LOS FERROCARRILES

## E DISPONE LA FORMACION DE STOCKS DE COMBUSTIBLES EN SANTIAGO Y CONCEPCION

r las informaciones que he- dado en ediciones pasadas, se ce el buen resultado que han rido las gestiones iniciadas el Ministro de Ferrocarriles, r Francisco Mardones y el Di- or de los servicios, señor Ro- o Jaramillo, en orden a formar gran stock de carbón para los ocarriles con qué hacer frente a cualquiera contingencia que pueda presentarse y perturbar los servicios ferroviarios.

La Empresa de los Ferrocarriles ha impartido las instrucciones del caso y sólo se espera la respuesta que debe dar el señor Juan Manuel Valle, gerente de la Compañía de Lota y actualmente en el sur, para disponer del equipo necesario para transportar el carbón, a los puntos de acumulación de carbón.

Por lo que respecta a la formación de stock de combustible en el Norte, no se ha resuelto nada por de pronto, debido a que hay existencia de dicho combustible y que por otra parte, es fácil su transporte por vapor.

Los stocks de carbón se van a formar en Santiago, Talca y Concepción.

ROLLOS

Para Autopianos

MARCA C. R. S., A $ 10 c|u.
Exclusividad de la Casa

CESAR RAU

MONEDA 1375

Repertorio completo de las piezas de baile

TANGOS

El Huérfano, Tango.
Madre, Tango.
Loca, Tango.
Sufra, Tango
Una más, Tango.
La copa del olvido, Tango.
Patotero sentimental, Tango.
Carne de Cabaret, Tango.
Pura Clase, Tango.
Pañuelito, Tango.
Melenita de Oro, Tango.

FOX - SHIMMYS

J'Aime.
Jen Peu Pas Vivre Sans amour.
Arizona
The Violet Song.
The Pelikan
Oriental.
Ilo.
My Man
Feather your nest.
Fourguet me not.
El Cacique.
Maquinalmente.

ONE-STEP

Alegría del Amor.
Atorrante.
Raza.
Princesa de las Czardas.

VARIOS

Mamita, Schottisch.
Un Placer, Vals.
Hawailian Breezes, Vals.
Canción del Soldado, Marcha
Las Corsarias, Paso Doble.
Sangre Mora, Paso Doble.
Canción Nacional Chilena.
Blanquita.
Fado 31.
Fado 33.
Cielito Lindo.

MUSICA DE OSMAN PEREZ FREIRE

Rollos auténticos firmados al mismo precio.

Pim-Pon, One-Step.
Soldaditos, One-Step.
Maldito Tango, Tango.
El Marinerito, One-Step.

CONSTANTEMENTE NOVEDADES

Fuertes descuentos al por mayor

No compre usted rollos antes de conocer esta marca, los mejores para bailar.

En venta únicamente en mi almacén

MONEDA 1375

CESAR RAU

SE ATIENDE PEDIDOS DE PROVINCIAS CON PRONTITUD

# SOBRE TUBERCULOSIS

## CONFERENCIA QUE DARAN MAÑANA LUNES EN LA UNIVERSIDAD DE CHILE LOS DOCTORES SEÑORES VILLAGRA Y CIFUENTES

Patrocinada por el Directorio de la Liga contra la Tuberculosis. mañana Lunes, a las 6.30 de la tarde, se efectuará en el salón de honor de la Universidad de Chile, una conferencia con proyecciones luminosas, sobre la forma de preservarse de la tuberculosis, una de las grandes plagas que hace estragos en nuestro pueblo.

Estas conferencias están a cargo de los doctores señores Andrés Villagra y Oscar Cifuentes, que hace poco han regresado de Europa, en donde han hecho estudios especiales de tan terrible enfermedad.

# ADMINISTRACION DE LA II ZONA DE LOS FF. CC.

## AYER SE HIZO CARGO DE SUS FUNCIONES EL SEÑOR ANIBAL LABRA

En la mañana de ayer, el Director de los Ferrocarriles hizo entrega de la administración de la II Zona de los Ferrocarriles del Estado, al señor Aníbal Labra.

# CONSEJO NACIONAL DE MUJERES

## LA CELEBRACION DEL 4.o ANIVERSARIO DE SU FUNDACION

Durante los días 27, 28 y 29 del presente, esta progresista institución celebrará el 4.o aniversario de su fundación.

Las festividades principiarán el Viernes 27 con una velada literario musical, en el Hogar de las Estudiantes. Hablarán en ella la señorita Graciela Mandujano y la señora Marta Vergara.

La elección de Directorio tendrá lugar el Sábado 28 a las 5 1|2. Seguirá una recepción a la cual sabemos que va a invitarse a todas las personas que han prestado su concurso a la fundación del Hogar y a las conferencias del Consejo.

El Domingo 30 terminarán las festividades con un gran bale en los salones del Club Helvético.

Para arreglar los detalles de esta celebración, se invita a todas las socias a una asamblea este Martes, a las 6 1|2 en el local del Hogar, (Catedral 1579). Se nos encarga prevenir a las socias y directoras que se den por invitadas por la presente citación y que las sesiones de este Martes se efectuarán aunque llueva.

## Noticias ferroviarias

Las entradas de la Red Sur de los Ferrocarriles, correspondiente desde Enero a Mayo inclusive ascienden a $ 71.839,260 moneda corriente.

En igual tiempo en el año 1922, alcanzaron a $ 53.723,489.

—El sueldo del sub-director de los Ferrocarriles se ha elevado a 28,000 pesos anuales más 10,000 de gratificación, fuera de las gratificaciones que concede el presupuesto de la Empresa a sus empleados.

## Funerales de un veterano

En la mañana de ayer se efectuaron en esta capital los funerales del veterano de la guerra del 79, señor Nicanor Torres, asistiendo a ellos varios compañeros de armas suyos, y algunas comisiones de las instituciones sociales formadas por los veteranos.

El cortejo salió de la Capilla de Ossa y los restos fueron sepultados en el Cementerio Católico.

# — CRONICA POLICIAL —

# UNA PUÑALADA QUE LO ATRAVESO DE PARTE A PARTE PUSO FIN A LA VIDA DE "DON BEÑO"

## EL PRECOZ DELINCUENTE MUERE A MANOS DE SUS PROPIOS COMPAÑEROS, DESPUES DEL REPARTO DE UN BOTIN

### Fallece sin lanzar un gemido ni delatar a los que lo hirieron

### El Juez del Crimen se traslada ayer a la Morgue para inspeccionar el cadáver

En la tarde de ayer, el juez del crimen de turno recibió la noticia oficial de la muerte trágica del muchacho Elizardo Medel Yáñez, álias Don Beño, y de la cual se ocupara extensamente nuestro colega "Los Tiempos".

El juez, acompañado de su secretario y del jefe de la 4.a Inspectoría, señor Ortiz, se trasladó ayer a la Morgue con el objeto de ver el cadáver.

Allí constató el tribunal que el cadáver correspondía al audaz delincuente.

#### LAS AVENTURAS DE DON BEÑO

Tomamos de "Los Tiempos" de ayer, la historia de este precoz muchacho que tanto diera que hacer a la justicia:

"Hace un año, "La Nación" se ocupó extensamente de un muchacho que tenía preocupada a la policía y a las autoridades judiciales.

Se trataba de un granuja que tenía una terrible hoja de servicios en la delincuencia y que después de haber prestado una declaración en uno de los juzgados del crimen, se le había escapado al detective que lo vigilaba.

Esta fuga un tanto misteriosa y emprendida desde un tranvía, en circunstancias que era conducido a la Escuela de Reforma, llamó la atención del público e hizo más tristemente célebre al audaz muchacho que la efectuara.

Y el muchacho estaba procesado nada menos que por homicidio...

#### UNA HISTORIA TRAGICA

El precoz delincuente de quien nos estamos ocupando, es nada menos que Elizardo Fuentes Yáñez, aquel terrible muchacho conocido entre los de la profesión, con el apodo de "Don Beño".

"Don Beño" permaneció de actualidad en la crónica policial durante largo tiempo, debido a las muchas fechorías que cometiera en su corta existencia.

Desde sus primeros años se mostró como un muchacho inclinado hacia el mal.

En los barrios donde vivía, era el terror de los granujas. Primero un hurto, después un robo con violencia y en seguida una puñalada, hicieron de él el muchacho del día.

#### LOS PRIMEROS PASOS EN LA DELINCUENCIA

Como decimos, "Don Beño" se inició en la delincuencia desde los primeros años.

Apenas contaba con 18 años cuando ya era procesado en los juzgados del crimen.

Unas cuantas puñaladas habían bastado para que la policía se encargara de su detención.

Conducido a la Escuela de Reforma, se fugó el día que estimó conveniente.

Conocedor de todos los puntos de reunión de la gente maleante, se acercaba a ellos y tomaba activa participación en los delitos que allí se fraguaban.

Y, a pesar de su juventud se le temía porque era muchacho capaz de todo, no se las negaba a nadie ni a sus mismos compañeros. El que le hacía alguna, tenía que pagárselas.

En esto era inflexible.

#### EL PRIMER HOMICIDIO

En varias ocasiones se le procesó en los tribunales acusado por homicidio.

Y como era menor de edad, siempre se escapaba a la accion de la justicia.

Cuando más, era trasladado a la Escuela de Reforma.

El día que se fugó del tranvía en que se le trasladaba al establecimiento penal donde debía permanecer recluído, lo hizo después de prestar declaración en un proceso por homicidio.

ELIZARDO FUENTES YAÑEZ
Alias "Don Beño"

No se le pudo comprobar el delito y salió absuelto.

Libre ya, continuó en la calle su inclinación hacia el mal.

#### EN VALPARAISO

Cuando se fugó de Santiago, burlando la vigilancia de las personas encargadas de su custodia, optó por cambiar durante un tiempo de temperamento.

Y se trasladó a Valparaíso, donde continuó su vida de audaz delincuente.

Pero como su fuga y sus crímenes habían sido relatados en "La Nación", en el vecino puerto se conoció bien luego la historia trágica del muchacho prófugo.

Y un buen día fué reconocido por un guardián de la policía de Valparaíso desde donde se comunicó a Santiago que el terrible Don Beño había sido detenido en esa ciudad.

Trasladado a Santiago, sus compañeros de delincuencia le hicieron una solemne recepción en la Estación del Norte.

#### EL TRISTE FIN DE DON BEÑO

Oculto en los antros del vicio y rodeado de peligrosos delincuentes pasó este último tiempo Don Beño.

Poco se le veía por los barrios centrales, pues como era ya muy conocido, los agentes de la Sección de Seguridad tan pronto lo divisaban lo aprehendían.

Y Don Beño tenía que pasar detenido unos cuantos días.

Pero en los asaltos nocturnos efectuados en las calles apartadas, en los salteos en las comunas vecinas, en las pendencias sangrientas entre la gente maleante ocurridas en los alrededores, tenía que figurar el indispensable Don Beño.

Se le temía entre sus mismos compañeros y como ya había hecho muchas se la tenían también prometida.

Y el día fatal llegó.

#### UNA PUÑALADA

"La Nación" en su edición del día 5 del presente, publicaba el siguiente párrafo informativo de policía:

"Anoche, más o menos a las 11.30, la Asistencia Pública, llamada por la 7.a Comisaría, recogió frente al N.o 15 de la calle Maipú, a un joven gravemente herido, que iba del barrio de la 8.a Comisaría, y que al llegar a ese punto cayó desfallecido en la vía pública.

El joven, de unos quince años de edad, de regular estatura, vestido decentemente, tenía el aspecto de un obrero arreglado, y presentaba una herida a puñal en la región del corazón.

Recogido por la Asistencia Pública, fué trasladado a la Posta Central; pero falleció antes de llegar a ella.

No llevaba consigo ningún objeto ni documento por el cual pudiera ser identificado".

#### EL RECONOCIMIENTO DE HOY EN LA MAÑANA

En la mañana de ayer un agente de la Sección de Seguridad, se trasladó a la Asistencia Pública a reconocer ese cadáver que aún permanecía en ese establecimiento.

Y allí se reconoció a Don Beño.

Don Beño, el peligroso delincuente, el granuja más temido de Santiago, permanecía inerte sobre la mesa de mármol de la Asistencia.

Una terrible puñalada le había despedazado el corazón y atravesado de parte a parte.

Murió a los 15 años, sin delatar a ninguno de sus compañeros, ni al que le dió la puñalada mortal. Murió heroicamente.

Según las investigaciones de la policía, la agresión se verificó en momentos en que se repartían un robo y Don Beño, como de costumbre, quería llevarse la mejor parte, aprovechando del temor que inspiraba.

# A LOS 8 MESES DE PRISION LOGRA CONVENCER A LA JUSTICIA DE QUE NO ERA EL ASESINO

## PERO QUEDAN EN SU CONTRA LAS DECLARACIONES DE DOS JOVENES MUCHACHOS

El Primer Juzgado del Crimen falló ayer el proceso que instruía contra el reo Guillermo Pozo Silva, acusado del homicidio de Gonzalo Astudillo González.

Los hechos materia del proceso ocurrieron en la siguiente forma:

A las 7 de la mañana del 22 de Noviembre del año último, fué herido en calle de Santa Rosa esquina de Placer un individuo llamado Gonzalo Astudillo González.

La herida le fué causada por un disparo de revólver, alojándose el proyectil en la tetilla izquierda.

Conducido a la Asistencia Pública, fué trasladado después al Hospital de San Vicente, donde falleció el 5 de Diciembre siguiente.

Se aprehendió como autor de este homicidio a Guillermo Pozo Silva a quien se acusó de haber disparado desde el interior de un auto el proyectil que causó la muerte de Astudillo.

Rosa Serrano y Carmen Báez declararon que andaban juntas con Pozo y que éste había tratado de introducirlas a un auto, a viva fuerza, pero que ellas se resistieron y huyeron.

En estas circunstancias, Pozo hizo el disparo desde el interior de auto y huyó.

Pozo negó terminantemente todo lo expuesto por las mujeres indicadas y probó con numerosos testigos que a la hora del crimen se hallaba en la chacra Bellavista donde se ocupa como lechero.

El Promotor Fiscal había pedido para Pozo la pena de cinco años y un día, pero el juez en vista de los antecedentes acumulado en el sumario lo absolvió con fecha de ayer.

Este proceso subirá a la Corte en consulta.

# EL ROBO DE ANIMALES EN OLIVAR BAJO

## EMPIEZA A DESCUBRIRSE A LOS INDIVIDUOS MEZCLADOS EN ESTAS FRAUDULENTAS NEGOCIACIONES

En nuestra edición de ayer dimos cuenta de que don Julio Soto había denunciado a la Sección de Seguridad un robo de animales de que fué víctima un tío suyo en Olivar Bajo, lugarejo del departamento de Cachapoal.

De ese lugar desaparecieron siete bueyes, avaluados en $ 6,000 y según las investigaciones fueron embarcados en una estación cercana y desembarcados en la Estación de San Diego de esta capital.

Los animales venían embarcados al nombre de C. Valdivieso y fueron dados en comisión a Juan Ignacio León, para su venta.

Tan pronto como la Sección de Seguridad recibió órdenes de investigación, encargó al detective señor Contador para que se hiciera cargo de ella.

El señor Contador pudo dejar establecida la forma cómo se había hecho ese embarque y las personas que intervinieron en él.

Por el momento se encuentra detenida una de las personas que aparecen mezcladas en esta negociación.

Parece que la persona que retiró los animales en la Estación de San Diego y que lo hizo recomendada por Clodomiro Morales, es la que tiene conocimiento perfecto del asunto que se investiga.

La Sección de Seguridad sigue las pesquisas para dar con los verdaderos culpables del robo de estos animales.

# DESGRACIADAS CONSECUENCIAS DE UNA AVENTURA NOCTURNA

## UNA AMISTAD IMPROVISADA Y $ 1,500 EN DINERO QUE DESAPARECEN DE UN BOLSILLO MAL CUIDADO

Un conocido comerciante, domiciliado en uno de los hoteles más centrales de Santiago, ha sido víctima de una aventura un tanto desagradable para sus bolsillos.

Queriendo acortar una de estas largas y nebulosas noches de invierno, se echó una gruesa suma de dinero en el bolsillo de su pantalón, y emprendió un viaje hacia un alegre barrio de la ciudad.

Después de recorrer diversos establecimientos de ese barrio que siempre se ve favorecido por los trasnochadores de profesión, por los bohemios nocturnos y por los guardianaes del orden público en continua vigilanca, intimó en el mesón de una casa de cena con una simpática joven de los contornos.

Y como se oyera en un lugar de los alrededores los divinos arpegios que lanzara a los vientos una orquesta, el comerciante en un momento de fina galantería, dió el brazo a la improvisada amiga.

Y en el amplio salón se perdió la pareja envuelta en los torbellinos de un voluptuoso vals.

Las primeras horas de la madrugada dieron a entender al alegre visitante que era hora de recogerse, y como hombre de cultos modales, emprendió la prudente retirada.

Llegó al Hotel y sin que nadie sospechara la hora, se recogió en sus habitaciones.

Pero el despertar fué terrible. Apenas abrió los ojos, introdujo una mano en los bolsillos y se encontró con la desagradable sorpresa que habían desaparecido misteriosamente $ 1,500 en legítimos billetes de Banco.

Ah! se dijo el robado comerciante; ahora recuerdo y comprendo por qué la muy pícara al bailar conmigo me acariciaba demasiado con sus finos y ligeros dedos de sílfide...

Y como desea recuperar el dinero denunció a la joven amiga de la noche anterior a la policía y dió cuenta al juzgado del crimen.

Mientras tanto la Sección de Seguridad envió un agente para que inicie las investigaciones, quien ya se ecuentra en la pista de la hábil bailarina.

### Guardianes modelos

Los señores Pedro Vanni Herrera, San Francisco 665, y Pedro Sandoval Vivanco, del mismo domicilio, se presentaron a la 6.a comisaría y expusieron que en circunstancias que transitaban por Eyzaguirre a la altura de Serrano, fueron agredidos por dos guardianes de policía.

En la comisaría se instruyó el sumario respectivo y se llegó a comprobar que los autores de esa agresión eran los guardianes Salvador Poblete Riquelme y José Espinoza Henríquez.

La comisaría puso a los agresores a disposición del Juzgado del Crimen.

### Accidente casual

Don Alfredo Cortés Pereira, domiciliado en Tucapel 2933, fué atropellado por el autocamión 8955 en Delicias esquina de Bandera.

El señor Cortés resultó con un pie fracturado, y fué remitido a la Asistencia Pública.

En vista de su estado, se le trasladó en seguida al Hospital de San Vicente.

El accidentado declaró al comisario de la 2.a, don Luis M. Sánchez, que el chofer del camión no tenía ninguna responsabilidad en el accidente de que fué víctima.

### Amaneció muerto en una casa de pensión

Antenoche llegó hasta una casa ubicada en calle Río de Janeiro N.o 248, un ciudadano a pedir alojamiento.

Ayer en la mañana cuando lo fueron a despertar, se encontraron con su cadáver.

Se dió cuenta a la Comisaría respectiva y a la Sección de Seguridad.

Se envió a un agente para que rectificara el denuncio y se pudo comprobar que había fallecido de muerte natural.

JABON
BORAXOL
SIN RIVAL

COLOSAL REALIZACION

POR MEJORIA DEL CAMBIO, LA ANTIGUA

CASA MATEO DELPORTE

ROSAS 1260

ENTRE MORANDDE Y TEATINOS

OFRECE UNA NUEVA OPORTUNIDAD:

Retazos

En obsequio a su distinguida clientela, ofrecerá para mañana Lunes un sinnúmero de retazos de géneros que se venderán a razón de $ 10 el metro, uno y otro, provenientes de telas de $ 20 y $ 25 el metro.

Además, ofrecerá la Casa una cantidad de artículos de pura lana, a precios bastante reducidos.

También encontrarán una rica crea imitación hilo, de 1.80 mts. de ancho, al precio ínfimo de $ 4.50 el metro.

Sedería

En esta seccion se hará una rebaja extraordinaria en una cantidad de artículos de gran novedad y en elegante fantasía.

Es muy conveniente verificar estos avisos.

ROSAS 1260, ENTRE MORANDE Y TEATINOS :-: TELEF. 2250 :-: CAS. 2384

NOTA. — Esta oferta será exclusivamente en favor de la antigua y distinguida clientela al detalle

GRAN PAPELERIA HOREAU
FUNDADA EN 1830
134 – ESTADO – 134 – TELEFOFNO 883 – CASILLA 2792

PAPEL GLACIER
PARA VIDRIOS
Realizamos un lindo surtido a
1,40 el metro

Cartones estampados
Especiales para techos y zocalos y guarda sillas
$ 1.00 el metro

EL MAS VARIADO Y EXTENSO SURTIDO EN
PAPELES PINTADOS

# ADQUISICION DE LOS FF. CC. CARBONEROS

## LA DESIGNACION DEL SEÑOR ASCANIO BASCUÑAN PARA INTEGRAR LA COMISION TASADORA

### La Comisión de Técnicos nombrada para este objeto, no irrogará gasto al Fisco

Por las informaciones que hemos dado en ediciones pasadas, se sabe que de acuerdo con la ley de concesión del ferrocarril de Leyu a Los Sauces, el Gobierno, designó la comisión que debe proceder a la tasación de dicho ferrocarril, quedando compuesta por el jefe de la Inspección de Ferrocarriles en construcciones, señor Teodoro Schmidt, en representación del Fisco; el señor Raúl Claro Solar, en representación de la compañía propietaria del ferrocarril y el Ministro señor Ascanio Bascuñán Santa María, en representación de la Corte Suprema.

La Corte Suprema ha dado cumplimiento al trámite de nombramiento de su representante, con la reunión que celebró anteayer, designando, como ya se tenía conocimiento al Ministro señor Ascanio Bascuñán Santa María.

Este nombramiento, fué comunicado ayer al Ministerio de Ferrocarriles.

UNA CONSULTA DEL TRIBUNAL DE CUENTAS

Se ha recibido en el Ministerio de Ferrocarriles en consulta de parte del Tribunal de Cuenta, el decreto que designa la comisión tasadora, preguntando si su designación irrogará algún gasto al Fisco.

Hemos tenido conocimiento que el Ministerio contestará insistiendo en la designación de los funcionarios que componen la comisión indicada, agregando que ella no importa ningún gasto para el Fisco.

## TRIBUNALES DE JUSTICIA

### MOVIMIENTO HABIDO EN 7 DE JULIO DE 1923

CORTE SUPREMA

El Tribunal se ocupó de las causas en acuerdo y examen de abogados.

**Fallada de acuerdo:**

Contra Exequiel Carrasco, sin lugar fondo; Red., señor Donoso Grille.

**Examen de abogados:**

Fueron aprobados y prestaron el juramento legal, los siguientes, cuyas memorias se indican:

Señorita Adriana Frodden Lorenzen, "Sistemas de Identificación"; y don Raúl Boza Bravo, "Filiación natural".

CORTE DE APELACIONES

**Primera Sala.—Relator, señor González Campos.**—1 Bernardino Toro C. con Manuel Molina P., suspendida; 2 Deza Larios con Pedro Molleda, suspendida; 3 Alberto Salas C. y Sara Winfield v. de H. con José M. Acevedo, confirmada; 5 Alberto Salas C. y Sara Winfield v. de H. con José M. Acevedo, confirmada; 6 Ramiro Ugarte con Domitila Ugarte y otros, en trámite; 7 Fisco con María Chávez, suspendida; 8 Luis Martínez con Eulogio Pérez Corapes, mal anunciada; 9 José David Zamora contra Alfredo Urzúa U., suspendida; 10 Banco Garantizador de Valores con sucesión Bernardo Solar V., suspendida; 11 Rita del C. Arenas con Síndico concurso Luis Díaz W., sin tribunal; 12 Marcial Córdova y otros con Francisco Contreras y otros, confirmada.

Secretario, el señor Fabres.

Don Rafael Figueroa alegó con don Senén Conejeros, en las N.os 3, 4 y 5.

**Segunda Sala.—Relator, señor Gutiérrez.**—1 Contra José María Alvarez, no vistas; 2 Contra Luis Poblete, confirmada; 3 Contra Guillermo Urquízar, confirmadaa; 5 Contra Salvador Núñez, confirmada; 6 Contra Adriana Bravo, confirmada; 7 Contra Daniel Flores, confirmada; 8 Contra María Ceballos, confirmada; 9 Contra Ana Miranda, confirmada; 10 A. Ferrand contra José 2.o Elguín, mal anuciada; 11 Contra M. Colla, confirmada; 12 Contra G. Pacheco, confirmada; 13 Contra L. A. Oñate, confirmada; 14 Contra L. Valenzuela, confirmada; 15 Contra V. Oyarzún, revocada; 17 Feliza Safete con herederos de P. Contreras, en trámite; 18 Cuaderno sobre cobro honorarios de Carlos Boizard, confirmada; 19 Contra L. Ramírez, sin Tribunal; 20 Contra E. Pávez, en acuerdo; 21 Contra V. Peña, aprobada.

No vistas las demás.

**Alegaron:**

En la 11, don Miguel Herreros, revocando.

En la 14, don Agustín Vásquez, revocando.

En la 18, don Horacio Goicolea, y don Carlos Boizard.

En la 15, don Agustín Vásquez, revocando.

**Tercera Sala.—Relator, señor Bernales.**—1 José Solari contra Antoni Peirano y otro, revocada; 2 Contra Aquiles Olivares, Pedro Ugalde y José Candela, confirmada; 3 Contra Clemente 2.o Abarca, confirmada; 4 Contra Miguel Torres, confirmada y aprobada; 5 Contra Segundo Brito, aprobada; 6 Contra Laureano Galaz, confirmada con declaración; 7 Contra Pedro López, confirmada; 8 Contra Humberto Gómez, confirmada; 9 Juan J. Fuenzalida contra Manuel y Luis Merino Esquivel, suspendida; 10 Contra Luis Berríos, Juan Baeza y Delfín Berríos, aprobada; 11 Contra Evarista Vásquez y otro, sin estado; 12 Contra Lorenzo Tapia, sin estado; 13 Contra Luis Armando Villarroel y Luis Humberto Zúñiga, confirmada; 15 Contra Alejandrino Morales (es parte don Luis Mallea), suspendida.

Secretario, el señor Alcalde.

**Alegaron:**

Don Nicanor Elgueta con don Rafael Lorca, en la 1'a; y

Don J. Ignacio Escobar, por la revocación, en la 2.a

**Cuarta Sala.—Relator, señor Mac-Iver.**—1 Contra Julio César Gangas, aprobada; 2 Sumario por muerte de Juan López, aprobada; 3 Contra Manuela del Carmen Olguín, aprobada; 4 Patricio Blest contra Patricio Barros Lynch, mal anunciada; 5 Elena Roldán contra E. Ramírez, en trámite; 6 Carlos Echeverría contra A. Bravo, en trámite.

No vistas las demás.

**Fallada agregada:**

Contra Praxedes Garrido y otros, revocando.

**Alegaron:**

En la agregada, don Manuel Cabezón, confirmando.

VIDRIOS PLANOS
Vendo y coloco por mayor y menor a precios muy bajos, consulten precios en la
VIDRIERIA RUSA
Santo Domingo 1040 - Teléfono Inglés 2957 - Casilla 2010

SASTRERIA "LA MARINA"
Ternos de Medida
y Sobretodos
IMPORTADOS MARCA DURBERRYS
Entregamos con grandes facilidades de pago.
14.—BANDERA.—14

## EJERCITO Y ARMADA

### Asociación Sportiva Militar de Chile

SUB-ASOCIACION DE TIRO.—El Lunes último se presentaron las unidades y reparticiones afiliadas a esta Sub-Asociación, a recibir el armamento y municiones para comenzar las prácticas del tiro, faltando solamente la Escuela Militar y de Sub-Oficiales.

Dentro de cada repartición se hará la prueba reglamentaria para la clasificación de los tiradores, se encuentra muy adelantada esta prueba en la Escuela de Caballería, que ya han sido clasificados una gran parte de sus tiradores, dirigidos por su entusiasta director don Aurelio Sanzana.

Debido al mal estado de salud del presidente de la institución, capitán don Carlos Torrealba Z., no ha concurrido a presenciar los ejercicios.

### Los funerales del Coronel Hermógenes Camus

Ayer se efectuaron privadamente los funerales del coronel en retiro, señor Hermógenes Camus, concurriendo numerosos jefes y oficiales del Ejército y relaciones del extinto.

### Reorganización del Ejército

En la mañana de ayer se reunieron en el despacho del Ministro de la Guerra, los generales que vienen estudiando con el Ministro de la Guerra, señor Altamirano, algunos de los proyectos relacionados con la reorganización del Ejército, estudio que quedó bastante adelantado.

## BOX

GREGORIO SANTA CRUZ.—Esta tarde en el Gregrio Santa Cruz B. C., Las Rosas 3652, como hemos venido anunciando hoy a las 3 P. M. se llevará a efecto en esta institución la matinée boxeril que ha venido preparando en honor de la redacción boxeril de la prensa local.

Damos a continuación el programa completo a desarrollarse.

4 rounds entre Antonio González v. Jorge Escobar.

4 rounds entre Fernando Avila v. Ernesto Díaz.

5 rounds entre Carlos Uriola de este Centro v. Enrique Franco del Igualdad y Trabajo B. C.

5 rounds entre José Bonfay v. Carlos Araya, por el campeonato peso mosca del Centro.

5 rounds entre Pedro Araya de este Centro v. José Cano del Globo B. C.

Match de semi-fondo a 6 rounds entre los aficionados Pedro Keyer de este Centro, v. Hernán Bernales del Guerrilleros B. C.

Match de fondo a 6 rounds entre los peso liviano Enrique López del Esmeralda y José Campos del Santa Cruz.

La velada se efectuará aunque llueva.

EL ENCUENTRO MERY-SANCHEZ Y LOS CAMPEONATOS DE AFICIONADOS SE REALIZARAN EL JUEVES PROXIMO EN EL HIPPODROME CIRCO.—Por fin se ha aventurado el Jueves una Empresa de box que ha sabido interpretar los sentimientos del público aficionado al pugilismo de exhibición, que pedía que los torneos de pujanza física fueran entretenimientos para el pueblo.

Don Angel Tagini presentará en el Hippodrome que atendido los precios del espectáculo, dos pesos galería, puede considerarse óptimo, pues se trata de un match a doce vueltas entre Filiberto M. Mery y Orlando Sánchez, aspirantes al Campeonato Peso Gallo de Chile, y de las eliminatorias oficiales de la dirigente del box amateur.

Sánchez y Mery ya se han encontrado frente a frente haciendo la semi final del combate Sánchez-Beiza, en que pelearon bravamente durante diez rounds sin lograr que se marcara una superioridad, que el Jueves necesariamente va a ser aclarada.

Los aficionados al buen box han recibido con alegría la noticia de este combate, en que se sabe de antemano que hay medios de combate equivalentes y que los pugilistas no se prestan para una mascarada.

Un buen acuerdo de la Empresa es relatar el desarrollo del match que ese día se celebrará en Estados Unidos entre el americano Luis Angel Firpo y el ex Campeón del mundo Jess Willard, por cuyo resultado hay expectación en nuestro mundo del boxeo. Este servicio será realizado por uno de los diarios de la localidad.

### Campeonatos de la Asociación Amateurs de Box de Chile

A continuación publicamos el programa que se desarrollará el próximo Jueves en el Hippodrome Circo, por los campeonatos de la Asociación.

**Peso mosca:** Amador 2.o Meneses, del Luis Fernández, con Luis Recabarren, del Parisi; Jorge Díaz, del Tallman, con Víctor Gálvez, del P. Muñoz.

**Peso gallo:** Luis Ibáñez, del Carpentier, con Oscar Bravo, del R. Recoleta; Samuel Zapata, del V. Salazar, con Luis Gaete, de La Palma.

**Peso liviano:** Luis Norambuena, del Parisi, con Manuel Vega, del Cousiño; Luis Cifuentes, del R. Muñoz, con Adolfo Acosta, del E. Castillo.

**Peso medio:** Francisco Aranda, del C. Saavedra, con Amador S. Barros, del Ursus.

Todos los peleadores deberán presentarse hoy, de 1 a 2 P. M., en esta redacción, donde podrán retirar las papeletas para certificados médicos.

GIMNASIO RODOLFO NUÑEZ. —Av. San Joaquín 215.—El gran Intercentro de esta tarde.—Hoy a las 3 de la tarde tendrá lugar, aunque llueva, la tercera rueda del más interesante de los torneos, realizados en esta capital, entre el Centro Sportivo Esmeralda y este Gimnasio, al que se han invitado a los señores delegados de la Asociación de Centros de Box y redactores sportivos de la prensa.

Dicha fiesta se realizará bajo el siguiente programa:

Match fuera de competencia a 5 rounds entre Carlos Mena del Igualdad y Trabajo y Ernesto Arévalo del "E. Criqui".

4 rounds entre los infantiles Santiago Farías del "Esmeralda" y Ernesto Lecaros del "R. Núñez".

4 rounds entre los peso mosca Aurelio Bastías del "Esmeralda" y Juan de la Cruz del "R. Núñez".

5 rounds entre los peso mosca Víctor Gálvez del "Esmeralda" v. Luis Recabarren del "R. Núñez".

6 rounds entre los peso gallo Fernando Motta del "Esmeralda" v. Luis Pinto del "R. Núñez".

Match de fondo a 6 rounds entre los peso medio liviano Ignacio Ramírez del "Esmeralda" v. Carlos Herera del "R. Núñez".

HUMBERTO DEL PINO DESAFIA A CARLOS POLITE.—Ayer estuvo en esta redacción el profesional Humberto del Pino, a pedirnos desafiáramos en su nombre a Carlos Polite, para un match en las condiciones que desee.

## AVISOS ECONOMICOS

**Imprenta "Echeverría"**

AGENCIA DE "LA NACION"

Avisos y suscriciones hasta las 9 de la noche
SAN DIEGO 1233— TELEFONO 23 (Matadero)

Libretas y cuadernos por mayor y menor. Artículos para escritorio. Se atienden pedidos de provincias. Descuentos a los comerciantes. Trabajos rápidos y económicos.

## AVICULTURA Y CULTIVOS

**"MANZANO DELICIOUS".** — El árbol frutal que ha dado más dinero al país, se ofrece por primera vez en venta. — Alberto Hock. — Estación El Arrayán. 2-A

**JARDIN PRIMAVERA, AVENIDA** Macul, Ñuñoa. Vendo árboles frutales, lindas plantas. 13-J

**JARDIN PRIMAVERA, AVENIDA** Macul, Ñuñoa, vende árboles, frutales. Plantas sobresalientes. 14-J

**FRUTALES INJERTADOS, VARIEDADES** seleccionadas. Depósito: Merced 486. J-9

**PATOS PEKIN, SELECCIONADOS** realizo varios grupos. La Cisterna. Avenida Brisas del Maipo N.o 40. Tranvías a San Bernardo. J-8

**30 CENTAVOS HUEVOS DEL DIA,** Criadero Cueto 146. 9-J.

**GALLOS FINOS. — LEGHORN** blancos, Leghorn Perdiz, catalanes del Prat, Orpington amarillos, Brahamas, Minorcas, etc., véndese en Villa Berta, San Nicolás 250. Carro Ovalle o Cisternas. Paradero N.o 11. San Nicolás. J-8

**GALLOS LEGHORN AMERICANO,** se venden muy baratos. Avenida Seminario 249. 9-J.

**BARATISIMO VENDO ARBOLES** frutales escogidos. Carrión 1441.

**GALLOS PLIMOUTH Y ORPINGTON,** véndese muy barato. Bulnes 14.

**ARBOLES FRUTALES, LAS MEJORES** variedades que existen, plantas bien robustas y sanas, vende Jardín: Vicuña Mackenna 4. 11-J

## AUTOMOVILES Y CARRUAJES

**AUTOMOVILISTAS: FORD, APROVECHEN,** 10, 15, 20 o/o, según compras de repuestos para sus automóviles. San Pablo 3236, próximo Matucana. 10-Jl.

**ESCUELA PRACTICA DE CHAUFFEURS-MECANICOS.** Cursos rápidos, enseñanza por sus dueños, varias marcas. Vicuña Mackenna 386. 14-S

**GRAN OCASION, VENDO AUTO** Ford casi nuevo. Vergara 99. 10-Jl.

**ARBOLES FRUTALES, LAS MEJORES** variedades que existen, plantas bien robustas y sanas, vende Jardín Vicuña Mackenna 4. J-11

**AUTO CADILLAC 57 EN PERFECTA** marcha, recién pintado, capota nueva con garantía y toda prueba.—Rosas 1657. Garage Cadillac. 9-Jl.

**VENDO AUTO FORD. MAIPU 947.** 9-Jl.

**VENDO 3 CARRETELAS, UNA ESPECIAL** viaje leche, Providencia, Fante 1315. Jl-8

**AUTOMOVIL KING FLAMANTE,** vendo 10,000 pesos. San Isidro 534. J-8

**CAMION JEFFERY, CARGA PESADA,** véndese. Toro Mazotte 105. 9-Jl.

**VENDO CARRETELA LIVIANA** aperada. Dávila 928. 9-J

**RADIADORES: ARREGLOS TRANSFORMACIONES** Gálvez 188. 9-J

**AUTOCAMION DOS TONELADAS,** vendo, permuto. Salas 157. 8-Jl.

**CARROCERIAS PARA AUTOBUSES** construye la Carrocería Barcelona. Aldunate 1781. J-9

**VENDO MAGNIFICA BICICLETA** marca Wanderer. Maestranza 279. J-8

**¡CHAUFFEURS!! LAVADO AUTOS,** $ 1.50; garage por meses, $ 25; pasada Ford, 80 centavos. Jofré 26. J-10

**CHASSIS FORD, TORNILLO SIN** fin, vendo barato. Castro 711. 8-J.

**AUTO GONDOLA FORD TRUCKTON** se vende en perfectas condiciones. Tratar, con Waldo Oliva, Unión Americana N.o 33. 8-J.

**SE VENDEN DOS GONDOLAS CERRADAS,** actualmente trabajando. San Diego 1984. 9-J

**FORD 5 ASIENTOS, PARTIDA Y** luz eléctrica vendo, Campo de Marte 215.

**CARROCERIA COMPLETA PARA** Ford vendo, Campo de Marte 215.

**FORD PARTICULAR 5 RUEDAS** alambre en perfecto estado vendo de ocasión. Cumming 445. J—9

**SE VENDEN DOS GONDOLAS, UNA** Republic y otra Chevrolet que actualmente se encuentran en servicio en perfectas condiciones, por ausentarse el dueño, del país. Dirigirse: San Martín 49, Valparaíso. J-12

**AUTOMOVIL AMERICANO 6 CILINDROS** turismo, vendo, gran ocasión. Gorbea 2524.

**VENDO BUENA CARRETELA** Aperada y con caballo. Huemul 1517.

**CAMION 2 RUEDAS, FLAMANTE,** aperado, con dos caballos, realizo de ocasión. San Diego 1493.

**CAMION 4 RUEDAS VENDO: SAN** Diego 1948. 9-J

**REGALO CARRETELA, ARNESES,** dos caballos, $ 550. Admítese ofertas. Nataniel 827.

**OPORTUNIDAD: VENDO DE UNA** a tres victorias, facilidades de pago. Lord Cochrane 1250. 9-J

## ARRIENDOS (NECESITAN)

**CASA CHICA O DEPARTAMENTO** independiente, patio, luz, gas necesito. Barrio alto. Pérez Stockebrand, casilla 502. 8-J.

**DEPARTAMENTO EN CASA FAMILIA,** bajos, cerca centro, sin pensión, para dos personas, 3 piezas, cocina, necesito pronto. Casilla 804.

**DEPARTAMENTO INTERIOR, EN** casa situada en el centro necesito arrendar. Dirigirse, Cortés, casilla 3751. A-J.

**EN CASA HONORABLE DESEO** arrendar una pieza a la calle, independiente y muy central; prefiero en bajos; sin muebles y por largo tiempo, con o sin pensión, pagándose ésta por separado cuando la ocupe. — I. I. — Casilla 1339.

**NECESITO ARRENDAR CASA O** departamento en Alameda o cerca de ésta, entre las calles San Martín y Molina. N. I. V. Correo N.o 2.

**NECESITO ARRENDAR LOCAL** con galpón y habitación para industria mecánica. Casilla 3015.

**NECESITO ARRENDAR SALON** grande, muy independiente, mucha luz para estudio pintor. Escribir casilla 5536.

## ARRIENDOS (OFRECEN)

**ARRIENDO COMODOS ALTOS, luz** eléctrica. San Francisco 549. 8-J.

**ARRIENDANSE ALMACENES Y** casas, limpias, todas comodidades, desde 200 pesos hasta $ 400; Madrid 663, 668, 672; Sucre 367, 370, 371; Urriola, 656, 658, 662; Ricaurte, 356, 372, 380; Maestranza 627, 631, 635. Tratar: Plaza Bello 4. 8-J.

**$ 11, 15, 18 SEMANALES ARRIENDO** casitas. Chiloé 1740, administración. 8-J.

**ARRIENDO DEPARTAMENTO A** la calle con instalaciones agua y desagüe. Tratar, Santo Domingo 843. 8-J

**ARRIENDO UNA PIEZA A LA CALLE,** amoblada, a caballero solo, en calle Agustinas. Tratar: Agustinas 1921. 8-J

**$ 350 ARRIENDASE ESPLENDIDA** casa en Bascuñán Guerrero 494. 9-J

**ARRIENDO CASITA NUEVA $ 140.** Tratar. San Ignacio 1105. 9-J

**SE ARRIENDA EN HUERFANOS** 2871, un espléndido galpón cerrado con bodegas de cemento y oficinas en perfecto estado. Tratar en Huérfanos 1627, a las dos de la tarde. J-9

**ARRIENDO 4 PIEZAS EN CASA** dos señores propietarias, a cambio buena pensión. Diez de Julio 225. J-9

**PIEZA INDEPENDIENTE Y CONFORTABLE,** arriendo. Lira 181. J-10

**ARRIENDO HERMOSA CASA-Quinta,** en Carrión 1370. Canon, $ 400. 11-J

**SOCIO ACTIVO NECESITO.** Aporte 30 vacas buenas lecheras. 10 litros disponga chacra propia bien alfalfada, establo moderno. Utilidad mensual: $ 4,500. Casilla 3801.

**ARRIENDO BARATISIMO DOS PIEZAS,** con o sin cocina. Luz eléctrica. Balmaceda 787.

**SE ARRIENDA UN DEPARTAMENTO** de dos o tres piezas con luz. Aldunate 856. 9-J

**ARRIENDO DEPARTAMENTO A** personas solas, puerta independiente calle, 662, Serrano. 9-J

**DEPARTAMENTO DE TRES PIEZAS** a la calle independientes, en altos, se arrienda a matrimonio o profesional. Nataniel 251.

**EN CASA FAMILIA ARRIENDASE** piezas amuebladas. Unico arrendatario. Eleuterio Ramírez 1035. 9-J

**MUY CENTRAL, DEPARTAMENTO** o por separados con o sin muebles se arrienda. Casa sin pensionistas y sin niños. Merced 396. 9-J

**SE ARRIENDA LA ESPLENDIDA Y** muy cómoda esquina de Pío IX y Dardingnac. Tratar: Constitución y Dardignac. Emporio "Archimede". 10Jl.

**$ 500 BRASIL N.o 59, CASA EN** altos, recién refaccionada, luz eléctrica. Tratar: 8 a 10, en Brasil 54 y 10 a 11 y 2 a 4, en Huérfanos 1328, ofcina 5. 9-Jl.

**$ 500 BRASIL 58, CASA EN BAJOS,** recién refaccionada, luz eléctrica. Tratar: de 8 a 1[illegible] en Brasil y 10 a 11 y 2 a 4, en [illegible]fanos 1328, ofcina 5. 9-Jl.

**$ 60 ARRIENDO PIEZA AMOBLADA.** Lira 911, casa 25. 9-J.

**OFICINAS, LUZ, TELEFONO Y** departamento con cocina. Ofrecemos Instituto Mercantil, Estado 239.

**EN CASA RESPETABLE SE arrienda** una pieza. Esperanza 958.

**CASITA 4 PIEZAS ARRIENDASE** en cité. Riquelme 1022. Verla y tratar, casita 11.

**ARRIENDASE DOS BUENAS PIEZAS** calle, matrimonios. Carmen 126.

**CASA 5 PIEZAS, ARRIENDO,** Verla toda hora, tratar: Bandera 199. 9-J

**ARRIENDASE GRAN CASA ALTOS,** inmediata Plaza Armas. Compañía 1053. 9-J

**ARRIENDASE ESPACIOSA CASA** altos, una cuadra Estación Central. Alameda 3059. 9-J

**ARRIENDASE ESPLENDIDO LOCAL** muy comercial, pleno centro. Compañía 1057. 9-J

**ARRIENDASE REGIO DEPARTAMENTO** con baño instalado en Dardignac 512. -J

**SEÑORA SOLA PROPIETARIA,** arrienda dos piezas a matrimonio sin niño o señora respetable. Maipú 462. J-8

**ESQUINA ESPLENDIDA, NEGOCIO,** arriendo $ 160. Coquimbo 1340.

**$ 250, ARRIENDASE CASA BAJOS:** Eyzaguirre 566, cerca Carmen. 9-J

**$ 600 ARRIENDO COMODA CASA,** diez departamentos, dos patios, jardín, etc. Marcoleta 72.

**$ 37 ARRIENDANSE PIEZAS grandes,** nuevas. Martínez Rozas 2857. 8-J.

**OFICINA ESPACIOSA SANTO DOMINGO** 860, arriéndase. Tratar, Santo Domingo 848. 10-J.

**ALTOS RECIEN REFACCIONADOS,** Santo Domingo 846 arriéndase. Tratar en 848. 10-J.

**ARRIENDASE EN LA AVENIDA** José Domingo Cañas, dos minutos de la Avenida Irarrázaval, chalet recién construido de 7 piezas habitables, fuera dependencias, con instalaciones eléctricas y agua potable. Precio de arriendo $ 375. Pormenores: Botica Los Huérfanos, Estado 247. 10-J.

**MATRIMONIO SIN NIÑOS arrienda** departamento bajos, cinco piezas enceradas, cocina, dos patios, jardín. Gorbea 2356, entre Avenida España y República.

**PIEZA AMOBLADA $ 65. SAN MARTIN** 852. J—9

**BARATISIMO, ARRIENDO PIEZAS,** personas solas. San Antonio 551.

**ARRIENDO DEPARTAMENTO DOS** piezas y cocina. Dormitorio, amoblado, Lira 911. Casa 13.

**ARRIENDASE TRES PIEZAS, PATIO** y luz en Moneda 2349. Tratar: Santo Domingo 2430. 9-J

**$70 ARRIENDO CASITA TRES PIEZAS** y patio, luz eléctrica y agua gratis; Sta. Isabel 0279. Oriente. Cité Santa Elena.

**$ 160 ARRIENDASE COMODA CASITA** cuatro piezas, gas y luz eléctrica. Arrate 126. Tratar: Delicias 1134.

**ARRIENDASE EXTENSO LOCAL,** Colón 1277, para industrias. Rosas 2123.

**$ 80 MENSUALES, CASITA 2 PIEZAS,** pleno centro, se presta para negocio, ventana, muestrario. Verla: Riquelme 622. 9-J

**OFICINA CENTRALISIMA, Arriendo.** Moneda 1037. 8-J

**ARRIENDO CASA RECIEN CONSTRUIDA,** Santa Victoria 229. Tratar: Pasaje Matte 57. J-9

**CHALET: VENDO ESPLENDIDO** chalet calle Viña del Mar. Estado 359. J-9

**$ 1,600 ALMACENCITO, ARRIENDO** gratis 6 meses. Avenida Pedro Montt 1725. J-8

**EN $ 300 VENDO MERCADITO Muy** buena venta. Eduardo Matte 1560. 8-J

**EXTENSA, ASEADA CASA, Arriéndase,** un paso Recoleta. Olivos 682. J-8

**ARRIENDASE ESPLENDIDO DEPARTAMENTO.** Amunátegui 790. J-8

**BONITO DEPARTAMENTO, DOS O** más piezas calle. Catedral 1476. J-11

**CASA CON PARRON, JARDIN, GALLINERO** arriéndase. Dominica 446. J-3

**ARRIENDASE CASAS INDEPENDIENTES** $ 60.60. San Francisco 1754. J-9

**$ 40 ARRIENDO BUENA PIEZA,** casa seria. Romero 2363. 8-J.

**ARRIENDASE PIEZA EXCELENTE** a caballero o joven. Rosas 2942. 8-J.

**CENTRAL, INDEPENDIENTE, paso** Cerro, ofrezco pieza caballero. — Moneda 647. 8-J.

**ARRIENDO CONVENTILLOS O CITÉES.** Raffter, casilla 279. 9-J.

**RRIENDASE CASA DELICIAS 273.** Verla: 2-4. Tratar: Prat 243. 9-J.

**PROPIETARIO ARRIENDA PIEZA** para guardar muebles. Cochrane 116. 11-Jl.

**$ 100 DEPARTAMENTO DOS PIEZAS,** cocina y bastante extensión. Serrano 166. 8-Jl.

**$ 80 MENSUALES, CASITA 2 PIEZAS,** pleno centro, se presta para negocio, ventana muestrario. Verla: Baquedano 622. 8-Jl.

**$ 200 ARRIENDASE CASAS EN** buen estado, 6 piezas. García Reyes 333. J-8

**ESPLENDIDA PIE[illegible]** cómoda y buena [illegible] yes 553.

**ARRIENDO PIEZA** [illegible] ro sólo. Cueto [illegible]

**EN CATEDRAL** [illegible] moderna, asolead[illegible] bitaciones, 2 pie[illegible] pendencias, hall [illegible] Canon bajo. Pedro [illegible] tinas 1252.

**$ 450 ALTOS CEN[illegible]** piezas, higiénicos [illegible] sional. Moneda [illegible] Barroso 97. Verla[illegible]

**ARRIENDASE DEL[illegible]** ves en 327. Canon [illegible] jos, 18 piezas, Re[illegible] corada, empapelada[illegible]

## ALHAJAS

**COMPRO ORO, PLA[illegible]** finas, boletos de [illegible] maciones de alhaj[illegible] de relojes. Trab[illegible] precios módicos. D[illegible]

**¡NOVIOS! ARGOLLA[illegible]** 14 quilates, ofrece [illegible] man, $ 30 par. San D[illegible]

**¡NOVIOS! ARGOLLA[illegible]** 14 quilates, ofrece [illegible] man, $ 30 par. San D[illegible]

**BRILLANTES, PERLA[illegible]** tino, joyas en gener[illegible] neda 937.

## ANIMALES

**CABALLO TIRO [illegible]** ocasión. San Pablo [illegible]

**OFREZCO TALAJE [illegible]** do chanchos. Negret[illegible]

**RICA YEGUA TIRO [illegible]** ta, vendo, $ 300. [illegible]

**VENDO CABALLOS [illegible]** lo y postillón. Dar[illegible]

**¡¡VACAS PARIDAS[illegible]** para asociarlo. [illegible] Maestranza 636.

**CABALLOS ADIEST[illegible]** solo vendo. San Pab[illegible]

**LINDOS GATITOS [illegible]** tísimos. Agustinas [illegible]

**VENDO PERRITOS** chicas finas. Collie, [illegible] cía. Gay 2535.

## COMPRA-VENTA

**SUELERIA, CURTIDU[illegible]** ra, Betún "Esser" [illegible] lente calidad. Suelas [illegible] y medidas legítimas.

**LANA, GRAN LIQUI[illegible]** pesos arroba. Curti[illegible] —Arturo Prat.

**FABRICA DE ESCO[illegible]** billas "El Esfuerzo" [illegible] sé M. Infante 1504. [illegible] cobas una costura [illegible] cena escobas dos co[illegible] la docena escobas [illegible] $ 14.50; la docena [illegible] costuras. $ 16; la do[illegible] cinco costuras, $ [illegible] cobas para niños, co[illegible] cena escobillones [illegible] docena hisopos, $ [illegible] micilio.

**PAPAS, CARBON [illegible]** llay, leñas trozadas, [illegible] banzos, lentejas, ma[illegible] ragüilla, cebada, pa[illegible] paja, afrecho, afrech[illegible] micilio. Bodega La [illegible] Teléfono 2340.

**COMPRO ROLLOS [illegible]** angostas para em[illegible] con muestras y pre[illegible] Valparaíso, Casilla [illegible]

**FILTROS PHILLIPS** [illegible] estado, compro. D[illegible]

**SEMILLA HIGUERI[illegible]** por mayor y menor. [illegible]

**ALCOHOL POTABLE** aguardiente, licores [illegible] Sindicato de Cafées [illegible] Teléfono 947. D. [illegible]

**COMERCIANTES: [illegible]** bón Alhué, de 60 kilos [illegible] tos todas clases, [illegible] ke 10 quintal puesto [illegible] ofrece bodega Melip[illegible] 1276, teléfono 237, [illegible] sulte precios antes d[illegible]

**VINO BURDEOS [illegible]** se, vendo 3,500 @ [illegible] ribio Vega. Huérfan[illegible]

**VENDO MIL KILOS** [illegible] usada. San Luis N[illegible] Santa Elvira.

**LECHE, VENDO 10 [illegible]** diario, puesta a do[illegible] 1564.

**OCASION: COCINA [illegible]** importada 120 pesos. [illegible] máquina Singer [illegible] pintero, guitarra. He[illegible]

**CEBOLLAS $ 6 CIEN[illegible]** San Pablo esquina [illegible]

**LIMONES, $ 9 CIEN[illegible]** San Pablo esquina [illegible] nicería.

**ESTUCHE DE MINER[illegible]** compra. Enviar datos [illegible] pó 1026.

**VENDO PRODUCCION [illegible]** Delicias 1625.

**CENIZA POTASICA [illegible]** potasa y 11 o/o de ca[illegible] vende a $ 7.50 los 100 [illegible] cuela de Caballería.

**$ 110 SILLA CHILEN[illegible]** aperada, vendo. Nata[illegible]

**CINTAS, PAPEL, CA[illegible]** mas, libros en blanco [illegible] Instituto Mercantil. [illegible]

**PARAGÜERIA, ALMA[illegible]** moderne, últimos dise[illegible] dación. Paraguas des[illegible] seda, 30; seda, 60. [illegible]

**ARTURO PRAT 1106 [illegible]** cos de ocasión. Víct[illegible]

**VENDO 36 SACOS [illegible]** sos saco. Verlas: D[illegible]

**REVOLVER SMITH [illegible]** compro de ocasión. A[illegible]

**PLUMA AVESTRUZ [illegible]** mayor y menor. Rosa[illegible]

**VENDESE PEQUEÑ[illegible]** vidriera tendida, dos [illegible] Pablo 1414.

**COMPRO CAJA GRAN[illegible]** sión. Sazié 1788.

**RETRATOS AL OL[illegible]** convencionales. Profe[illegible] plano y canto. Bander[illegible]

**NDO INSTALACIONES Y DERE-** o arriendo de almacén. San Pa- entre Puente y Bandera. Rosas 23. Tratar: 12 a 3.

**ERTA REJA FIERRO, VENDO,** asión. Prat 353.

**RBON ESPINO $ 13.50; LEÑA ES-** no, $ 10 qq.; Talhuén, $ 11.50; iz, vendo Bodega, Independencia 10, puesto domicilio. 10-J

**OMANA DE MIL KILOS, CAJA** fondos perfecto estado y una cina vendemos de ocasión. San ego 1493.

**OMERCIANTES: LIQUIDAMOS,** r conclusión de negocio: 150 sa- carbón quillay de 1.a, con saco, 8.30; 50 sacos maíz amarillo, 50; 25 sacos granzas trigo, a 8.00, traspasamos contrato local, ven- osísimo. San Diego 1493. 9-J

**BRICA DE ENVASES DE LATA** Monroy e Hijo, calle Manuel ntt 2478. Teléfono 1214. Entre lina y Avenida España. Especia- ad en envases para fabricantes de servas de frutas, legumbres, ne, queso, té, café, pimentón, gra- manteca, caramelos, chicha, ca- para dulces de membrillo, etc. almente presentamos un escogido strario de envases para barnices, ículos para boticas, tarros espe- les con polvoreador y todo lo que cierna a la fabricación de enva- de hojalata.

**NDO ELEGANTE ESTANTERIA** cigarrería y lustrín en $ 300. Do- s 242.

**VENDEN RECORTES DE SUE-** y cueros. Talleres Vuletich, Mo- a 2770. 9-J.

## OMPRA-VENTA NEGOCIOS

**NDESE ACREDITADO ALMA-** . Herrera 208, esquina Portales. 12-Jl.

**MILIA RESPONSABLE COM-** sta de cinco señoritas desean ciarse con capitalista en cual- ier industria comercial. S. S., silla 81-D.

**NDO ACREDITADA PENSION.** zaguirre 1036. J—8

**000 REGALO INDUSTRIA PA-** hacerse de plata o permuto por omóvil. Almagro 356. Purísima J-28

**NDO BAR RESTAURANT A LA** jor posisión, arrienda barato. Ave- a Cumming N.o 899. J120

**ASION UNICA, SE VENDE UN** ocio con o sin mercaderías, situa- Alameda, en la mejor situación nercial. Precio bajo. Tratar: De- as 2735. 8-Jl.

**VENDE UN NEGOCIO, BLANCO** calada 2888, esquina San Alfonso. léndida situación. A-4

**BIENDO COMPRADO EL BAR-** staurant de don José Ruzzi, ubi- o en Mapocho 2502, no respondo cuenta ninguna pasados tres días esta fecha.—Juan Vargas. Julio 923.

**NSION VENDO. NATANIEL 1401.** 8-J.

**MPRO ALMACEN DE ABARRO-** Ofertas Q. S. O., Correo N.o 3. 10-J.

**NDO DE OCASION BAR RES-** rant. San Pablo 2462. 11-J.

**NDO CIGARRERIA CON LUS-** y teléfono. Bandera 837. J-10

**LUQUERIA, CIGARRERIA, LUS-** vendo baratísimo. Subercase- ux 60. 8-Jl.

**ENA OCASION: VENDO MUY** ente mi negocio abarrotes, con sin mercadería. Casa-habitación grande, arriendo barato. San- Rosa 697. 8-J

**NDO ALMACEN ABARROTES** inmejorable situación comercial o capital. Datos: Diez de Julio J-8

**ENICERIA VENDO POR NO** er atender en $ 8,000, con ca- tela y cuatro caballos. Ventas clas, $ 350. Avenida Larraín 5665. J-9

**VENDE PUESTO CARBON, Le-** derecho local. Dardignac 417. J-8

**REDITADA SOMBRERERIA SE-** ocasión viaje urgente, vénde- San Francisco 350. J-8

**NDO LAVANDERIA, ROSAS** 6. 8-J

**E ENFERMEDAD, VENDO AL-** cencito, casa esquina, poco capi- Esperanza 889. J-8

**NGO ENCARGO VENDER NEGO-** abarrotes, ventas doscientos pe- canon barato, casa muy cómo- En Maturana 1238, de 8 a 9 y 12 9-J.

**DEGA BUENA SITUACION, úni-** poco capital, vendo por ausen- me. Tratar, Serrano 302. 8-J.

**AN ESTABLO, UNICO EN SAN-** to. Numerosa clientela. Leche a o litro. Véndese por enfermedad ño. Maipú 712. 8-J.

**VENDE BODEGA FRUTOS DEL** con derecho al local por enfer- lad de su dueño. San Francisco 9-J.

**NDO PASTELERIA, FRUTERIA,** rrería, lustrín, con contrato au- tarme. Bandera 848. 11-J.

**NDO ESTABLO BUENA VENTA.** os. Rosas 1909. 9-J

**GNIFICO NEGOCIO. — ESTA-** muy bien situado y muy acredi- o por no poderlo atender vendo. igirse a Monjitas 561, por la ma- a de 11 a 12 A. M.

**NDO NEGOCIO DE ABARROTES** no poderlo atender. Santa Isabel 9-J

**PORIO ABARROTES MUY Bue-** ventas, poco capital. Se vende enfermedad de su dueño, lado n cité. San Francisco 326. 9-J

**M JE BOTICA SANTA ROSA** señor Germán Oxman. Presentar ntas antes de tres días. — H. Ca- es. 10-J

**VENDE UN NEGOCIO CON MU-** clientela y muy buena posesión. icias N.o 3499.

**BIENDO COMPRADO EL NEGO-** de abarrotes del señor Jorge Pé- Gacitúa, en Carmen, esquina inado, no respondo de ninguna nta pasado tres días.— Luis R.- o. 10-Jl.

**COMERCIO: CON FECHA 29 DE** yo del presente año, compré al or Alberto González B. su nego- de abarrotes ubicado en el inte- del Mercado Central, no respon- ndo, por tanto, de ninguna deuda diente antes de esa fecha.—San- go, Julio 7 de 1923.—Reinaldo vi. 10-J.

**TABLO ESPLENDIDO POR EN-** medad, vendo. Miraflores 130. J—9

**NDO CIGARRERIA. BANDERA** de 9 a 10.

**STELERIA ACREDITADA Bue-** situación con salón para te, se de por menos de su costo, por no ería atender. Recoleta 405.

**VENDESE EL ACREDITADO RESTAURANT** My Lord, con toda su existencia, ubicado en la Avenida Diez de Julio esquina de Pudeto, entre Lira y Maestranza, por el bajo precio de $ 6,500. En la venta se comprende su instalación completa, además traspaso del arriendo del local por un año, con clasificación de 2.a categoría, con patente pagada. Hay: licores finos, vinos, cervezas de varias clases, cigarrillos, romanas, molinillo grande para café, muebles de tres comedores, cristalería, servicios, tazas, platos, etc., etc. Además tiene cocina a gas, baño de tina y lluvia con calentador a gas marca Ewalt E. Son. Ver el negocio e inventario y tratar con su dueño los días Martes 10, Miércoles 11 y Jueves 12 del actual, de 2 y media a 5 P. M. 11-J

**CIGARRERIA CON LUSTRIN Vendo** con facilidad. Tratar: Bandera 199. 9-J

**¡¡NEGOCIOS, ESTABLOS, LECHERÍAS!!** Almacenes, puestos, vendo, comerciantes provincias. Lira 279.

**VENDO NEGOCIO MENESTRA, Poco** capital, buena situación, arriendo barato. Bascuñán 1227. 9-J

**SE VENDE NEGOCIO DE COCINERÍA** y cafetería muy barato. Manuel Montt 2321. O se arrienda el local. 8-J

**VENDO OCASION, UNICA CIGARRERÍA,** Lustrín, 1,500, con facilidades, contrato tres años. San Pablo 1105. 9-Jl.

**$ 3,000 VENDO COMPRA-VENTA** artículos mercería. San Diego 1485. 10-Jl.

**VENDO BAR-RESTAURANT, CON** gran local. Avenida Matta 1167. 10-J

**OCASION: VENDO ALMACEN abarrotes,** poco capital, arriendo barato. Mapocho 230.

**VENDO NEGOCIO VARIOS, BUENA** clientela, espléndido local. San Pablo 2337. 8-J.

**$ 1,600 ALMACENCITO, ARRIENDO** gratis 6 meses. Avenida Pedro Montt 1725.

## DIVERSOS

**LA FAMILIA DEL SEÑOR JULIO** Espinosa Rodríguez desea saber de él qué actualmente reside en el Norte y ruego a la persona que lo conozca dé noticias a la calle San Ignacio 247.— Santiago. 15-Jl.

**SOLDADURA AL OXIGENO TODA** clase de metales. Especialidad en aluminio. E. Durret. Avenida Matta 905 frente a Chiloé. 10-Jl.

**MANIQUIES ORTEGA, NUEVOS** modelos rebajados de precio. Fábrica. Rosas 1869. 19-Jl.

**HOJAS GUILLETTE, NAVAJAS Y** tijeras; afílanse. Portal Fernández Concha, kiosko 9 1|3. 26-O

**TRABAJADORES: CUOTAS $ 5;** trajes medida, $ 110; pantalones, $ 25. Vicuña Mackenna 1030. 31-Jl.

**¡OJO! "METAMORFO", DE PROVINCIA** averigüe precios. Santiago. Correo, Casilla 1239. 13-J

**AL MECANICO DELFIN MORALES** se necesita. Maturana 569. J-8

**NIVEL CON TRIPODE COMPRO,** al contado. San Miguel 93. lar. Prat 62. 8-J

**AL COMERCIO.—EL TERCER JUZGADO** Civil de está ciudad ha nombrado interventor secuestre para el Restaurant Playa Ancha, ex-Bandera, del cual soy dueño conjuntamente con Tomás Luksic, no respondiendo el suscrito por especies que compre el citado señor para el referido negocio.—Luis Velasco. J-8

**REALIZACION DE SOMMIERS,** composturas y tomo medidas a domicilio. San Pablo 2165.

**JUANA JARDIER, ACTUALMENTE** en Bolivia, desea saber de su hermano Juan Luis, datos en Castro 466. Manuel Bravo Díaz.

**VISITE USTED OFICINA MORANDÉ** 436. Le interesa.

**$ 2.50 CIENTO TARJETAS VISITA** "Imprenta Alemana", San Diego 810.

**GRAN SASTRERIA AHUMADA 23,** Avisamos a los socios de nuestros clubs, que en el 6.o sorteo del C. salió el 21. Club D. en formación, cuota semanal, $ 7. Con derecho a 160 pesos. Femenía y Co.

**REMATE. J. R. JOFRE, ORDENES** para remates. Comisiones. Independencia 875. 10-J

**AL Sr. SANTIAGO MÜLLER B., SE** le necesita en la Lavandería Francesa. — García Reyes 20. J-8

**CASA OBRERA, CUOTAS $ 5. TRAJES** medida, $ 110; pantalones $ 25; abrigos, 60. Atiende Domingos. Rebaja precios. V. Mackenna 1080.

## HOTELES Y PENSIONES

**¿QUIERE COMER BUENO Y BARATO?** Cuatro platos almuerzo o comida, $ 1.50. Pensión mensual, $ 70. Sirvo pensiones a domicilio. Piezas para pasajeros, higiénicas, luz eléctrica, desde $ 3. Buen surtido en fiambres. Abierto hasta las 4 A. M. Hotel Hispano Americano. San Diego 142. 17-Jl.

**EN CASA RESPETABLE ARRIENDASE** departamento 3 piezas a personas sin niños. Se facilitan muebles para una y se da pensión. Buenos Aires 270. 10-Jl.

**HOTEL "BOHEME", SAN ANTONIO** 52, ofrece piezas para viajeros y pasajeros; almuerzo o comida 4 platos abundantes, té o café, media botella de vino, $ 2 cubierto. Pensión mensual $ 100. 26-Jl.

**EN CASA DE FAMILIA SE Arrienda** dos piezas con pensión, precio módico. Alameda 2314. 8-Julio

**CENTRALISIMO ARRIENDASE** piezas con pensión. Días, meses. — Catedral 1257. 13-J

**MAGNIFICA PIEZA BALCON, Con** puerta independiente a la calle, muy extensa, arriendo con pensión a matrimonio o jóvenes. — Arturo Prat 226. J-17

**PENSION DE MESA EN CASA De** familia se ofrece a caballero o jóvenes serios. — Arturo Prat 226. J-31

**ARRIENDASE PIEZAS CON PENSIÓN.** Se da pensión de mesa. —Sta. Rosa 60. J-10

**SE ARRIENDA UNA PIEZA SIN** muebles con pensión, balcón calle, 21 de Mayo. Esmeralda 878. J-8

**CASA RESIDENCIAL ESPAÑOLA,** Puente 576, ofrece a matrimonio, familias extranjeras, piezas reglamente amobladas con pensión y balcones a la calle. Precios módicos. J-9

**SAN DIEGO 79, UN PASO DEL** centro arriendo piezas con pensión. 11-J

**SE ARRIENDA PIEZA CON PENSIÓN.** Prat 187. 8-J

**ARRIENDO ELEGANTES PIEZAS** con pensión, baño y luz eléctrica.— Lira 40. 12-J.

**CASA SUIZA ARRIENDA PIEZAS** amobladas con pensión. Las Rosas 1130. 9-J.

**ARRIENDO PIEZA AMOBLADA con** pensión. Gay 1964, casa 1. 8-J

**PENSION PIEZA AMUEBLADA,** precio módico. Familia. Gálvez 149. 8-J

**PENSION MADRILEÑA, VIAJEROS,** meses, días, doy pensión afuera. Rosas 1022. 8-J

**PENSION VENDO, $ 800. NATANIEL** 1401. J-9

**EN CASA FAMILIA ARRIENDO** piezas con pensión. Santo Domingo 2032. J-8

**DEPARTAMENTO, BUENA COMIDA.** Lira 176. J-9

**$ 100 PENSION, PIEZA AMUEBLADA.** San Pablo 1714. J-8

**CON PENSION ARRIENDO PIEZA** calle altos. Santo Domingo 2406. 8-J.

**SE ARRIENDAN PIEZAS CON O** sin pensión. Gay 2504. 9-J.

**PENSION CON SIN PIEZA, DIAS,** meses. San Diego 103. J-8

**CASA FAMILIA ARRIENDA PIEZA** amuebladas y da pensión a matrimonio y caballeros honorables. San Diego 110. J-16

**ESPLENDIDA PIEZA AMOBLADA,** con pensión. Moneda 741. 8-J.

**ARRIENDO PIEZAS CON O SIN** pensión, baratas. Tarapacá 830. 9-J.

**CASA DE FAMILIA ARRIENDASE** una pieza con pensión a matrimonio solo o caballero honorable. Unico arrendatario. Avenida Brasil 540. 8-J.

**SE NECESITAN DOS PIEZAS SIN** muebles, con pensión, para matrimonio. Dirigirse: P. S. Casilla 2557.

**ARRIENDO PIEZA AMOBLADA A** matrimonio sólo, con pensión. San Diego 291. 9-J

**CASA RESIDENCIAL, ESTADO** 75. Regios dormitorios, baño anexo, para matrimonios, excelente comida, confort, atención. Teléfono 3705. 9-J

**FAMILIA, ARRIENDA PIEZAS A** pensión. Balcón. Rosas 3217.

**FAMILIA ARRIENDA PIEZAS CON** o sin muebles, con o sin pensión. Santa Rosa 423.

**SE ARRIENDA COMODA Y ASOLEADA** pieza con pensión. Cóndor 1236. 10-J.

**EN CASA DE FAMILIA ARRIENDO** una pieza con pensión. Santo Domingo 2206.

**CENTRAL OFREZCO PIEZA PENSIÓN** matrimonios, jóvenes. Catedral 1452. J—12

**CATEDRAL 1287, ARRIENDASE** piezas amobladas con pensión personas honorables.

**PIEZAS CALLE, PENSION, MATRIMONIO,** caballeros, ofrece residencia particular. Brasil 62. J-9

**SE ARRIENDA PIEZA CON PENSIÓN.** Santa Rosa 336. 9-J

**ARRIENDO BUENAS PIEZAS Pensión** a caballero o matrimonio. Dardignac 174.

**$ 100 PENSION Y PIEZA. LIBERTAD** 170. J-8

**VICUÑA MACKENNA, CASA SIN** pensionistas, arriéndase espléndida pieza a caballero extranjero honorable. Referencias. Marín 160.

**A PERSONAS HONORABLES** una o dos piezas, con pensión. Razón: Providencia 973.

**A PERSONAS HONORABLES** arriéndase una o dos piezas. Casaquinta. Razón: Providencia 973.

**MATRIMONIOS: PIEZAS AMOBLADAS,** con pensión, $ 250 mensual; diario, $ 6 persona. Maestranza 279. 9-J

**RANCAGUA 53, CERCA PLAZA** Italia, arriendo, con pensión, lindísimas piezas; asea esmerado; precios excepcionales. 11-J

**TWO OR THREE PERMANENT paying** guests received in exceptionally comfortable private home. Every convenience. Liberal table good cooking, central position. Write A. B., casilla 2792.

## INSTRUCCION

**SEÑORITA PROFESORA NORMALISTA,** hace clases particulares. Preparatorias y enseña a niñitos o niñitas. Precios convenientes. Dirigirse por cartas: O. R. E., San Ignacio 247. 10-Julio

**NO CONFUNDAIS LA SERIEDAD** y esmerada enseñanza de la antigua Academia "Pitman" (Maule 1075). Profesorado titulado, largos años práctica. 18-J

**"INSTITUTO SAN MARTIN", SAN** Martín 64, Humanidades, preparatorias, kindergarten. Internos, mediopupilos, externos. Exámenes válidos en el establecimiento. Julio 23

**INGLES, $ 15 MENSUALES, ENSEÑANZA** garantida. Instituto "Pinochet Le-Brun". Huérfanos 1667. 18 Julio

**SEÑORITA FRANCESA: PROFESORA** piano titulada Conservatorio.— Exámenes válidos. — San Diego 225 (bajos). 8-J

**SE DAN CLASES TELAR INDIGENA.** Cursos rápidos. Brasil 49. J-9

**SEÑORITA LLEGADA EUROPA dá** lecciones francés, dibujo, piano, familias honorables. Riquelme 317. 10-J.

**CESTERIA ARTISTICA.—SE DAN** clases y se hacen lámparas, pantallas, jardineras, columnas, jaulas y toda clase de trabajos concernientes al ramo. Se vende material preparado. Rosas 2326. J-10

**SEÑORITA DA CLASES DE INGLÉS** a domicilio. Cueto 827. J-8

**SEÑORITA FRANCESA HACE Clases** prácticas, conversación. Clasificador 67. Central. 10-J

**UNIVERSIDAD CHILE, RODOLFO** Venegas Salas, Plazuela Santo Domingo. Enseña máquina, contabilidad, idiomas, taquigrafía, telegrafía, música, bailes, cinco pesos mensuales. Trabaja ocho mañana hasta diez noche.

**SEÑORITAS: COMERCIO, HUMANIDADES,** enseñanza por profesora del Estado. Contabilidad comercial, agrícola o bancaria, aritmética comercial, castellano, redacción mercantil, francés, inglés, taquigrafía, escritura máquina, moral, legislación por 37.50; otros cursos por $ 35, 30, 25 y 15 mensuales. Instituto Mercantil, Estado 229. 9-J.

**SE ENSEÑA A TEJER A MAQUINA.** Esperanza 923.

**PIANISTA Y COUPLETISTA MUY** competentes, ofrécense. Correo Central. Señoritas Zambraino.

**¡EL MAS CENTRAL DEL BARRIO!** "Kindergarten Moderno". Independencia 1147.

**SEÑORITAS: CURSOS COMERCIALES,** en las tardes, atendidos por profesor del árbitro, calle Amunátegui 301. Julio 14

**¡OJO! CONTADORES, TAQUIGRAFOS.** Dactilógrafos, etc., prepáranse rápidamente. Enseñanza seria, especial, simplificada. Otórganse diplomas autorizados. Precios módicos. No trepide. Escuela Inter-Sur-Americana. Estado 263.

## JUDICIALES

**REMATE. — EL 16 DE JULIO, A** las 3 P. M., se rematará en secretaría 3.er Juzgado Civil, la propiedad Domínica 367, según acuerdo de los interesados en la partición de bienes de don Gumercindo Lermanda y señora Zoraida Enriquez. Minimum: $ 30.000, pagaderos con 8,383 pesos 70 centavos, saldo deuda a la Caja y resto mitad contado y mitad seis meses.—El actuario. Jul.—16

**QUIEBRA.—POR AUTO DE FECHA** 22 del presente del juez del 4.o Juzgado Civil, don Fernando Santa María, se ha declarado en quiebra al comerciante de esta plaza don Alfredo León B. Se ha fijado para que tenga lugar la primera junta de acreedores el 30 de Julio próximo, a las 3 P. M. Se nombró síndico provisional a don Agustín Barros Jarpa.—Santiago, 23 de Junio de 1923. —J. Alfonso, secretario. 23-Jul.

**REMATE.—POR RESOLUCION DEL** Quinto Juzgado Civil de esta ciudad, se ha señalado para el día 28 de Junio próximo, a la una y media P. M., el remate de la propiedad embargada, calle Bilbao esquina Santa María, Comuna de Quilicura, por el minimum de $ 6,000, al contado. Bases y antecedentes en los autos de Julio Cattani con Absalón Barra. —C. Covarrubias, secretario. 21-Jun

**REMATE. — EL 16 DE JULIO, A** las 3 P. M., se rematará en secretaría tercer juzgado civil, la propiedad Domínica 367, según acuerdo de los interesados en la partición de bienes de don Gumercindo Lermana y señora Zoraida Henríquez. Minimum: $ 30,000, pagaderos con $ 8.383.70, saldo deuda a la Caja y resto mitad contado y mitad seis meses.— El actuario. Julio 16

**REMATE. — EL 16 DE JULIO, A** las 3 P .M., se rematará en secretaría tercer juzgado civil, la propiedad Domínica 367, según acuerdo de los interesados en la partición de bienes de don Gumercindo Lermanda y señora Zoraida Henríquez. Minimum: $ 30,000. — El actuario. J 16

**QUIEBRA HUMBERTO GALASSO.** —En solicitud del fallido, modificando las proposiciones de convenio que tenía presentadas; ofreciendo pagar a sus acreedores el 51 o|o en tres años plazo, mediante seis cuotas semestrales iguales; quedando el negocio sujeto a la intervención de los acreedores y ofreciendo la fianza de un comerciante solvente que garantice dicho convenio, el juzgado proveyó: Santiago, 5 de Julio de 1923.— A lo principal por presentadas las proposiciones de convenio, se fija para que los acreedores deliberen sobre ellas el 25 de Agosto próximo a la 1 1|2 P. M., y al otrosí, como se pide.— F. Rodríguez R.— C. Covarrubias, secretario. J-10

**QUIEBRA HUMBERTO GALASSO.** —En solicitud del fallido, modificando en lo principal las proposiciones de convenio que tenía presentadas, ofreciendo pagar a sus acreedores el 51 o|o en tres años plazo, mediante seis cuotas semestrales iguales, quedando el negocio sujeto a la intervención de los acreedores y ofreciendo la fianza de un comerciante solvente que garantice dicho convenio, y en el otrosí, solicitando que la citación a la junta de acreedores se efectúe mediante cinco avisos en "La Nación", el Juzgado proveyó: "Santiago, 5 de Julio de 1923.—A lo principal, por presentadas las proposiciones de convenio, se fija para que los acreedores deliberen sobre ellas el 25 de Agosto próximo a la 1 1|2 P. M., y al otrosí, como se pide.—F. Rodríguez R.—C. Covarrubias, secretario. J-11

**REMATE. — DE ORDEN DEL SEÑOR** juez del 4.o Juzgado Civil, se ha fijado el 1.o del entrante, a las 3 P. M., para que tenga lugar el remate, por el mínimum de $ 19,600, de los derechos que los menores don Humberto y don Luis Mozó Merino tienen en la propiedad número 254 de la calle Santa Rosa de esta ciudad. Bases en secretaría. Expediente Mozó Merino; autorización para enajenar.—El Secretario. Julio 12

## OCUPACIONES (NECESITAN)

**OFRECESE JOVEN PARA OFICINA,** escriba rápidamente a máquina. Dirigirse por carta: J. Villalobos, Río Janeiro N.o 453. J-15

**ANTIGUO CHAUFFEUR CASADO** de familia conocida necesita cambiar de ocupación. Garantizo ser individuo muy educado, cumplidor y cuidadoso. Admito únicamente sueldo mayor de $ 250. Santa Rosa 347. R. A. 28-J

**CORTADOR MUY COMPETENTE,** para establecimiento industrial, comercial o agrícola, con más de 20 años de práctica profesional, actualmente ocupado, se ofrece. Espléndidos certificados y referencias. — Dirigirse: Contador. Casilla 2165.— Santiago. 8-J

**CHAUFFEUR SE OFRECE CON** recomendación. Dirigirse: G. M. B., Chacabuco 91. 8-J

**PERSONA HONRADA SIN VICIOS,** propietario con conocimientos de construcción se ofrece para cobranzas, administración casas de arriendo y citées. — R. R. A. — Brasil 743. 8-J

**SEÑORA DE RESPETO, CON BUENAS** recomendaciones, se ofrece para cualquier ocupación de responsabilidad. Dirigirse: San Ignacio 360. J-8

**COBRADOR DE PROPIEDADES O** casas comerciales, ofrécese persona activa, con muy buena fianza.—M. S., Carrión 1331. 8-J.

**VENDO PROPIEDAD CON ARBOLES** frutales. Llaillay, Edwards 218. Santiago. — J. Muñoz. Julio 7

**FARMACEUTICO OFRECE SUS** servicios. Escribir: Ignacio Molina. Tocornal 646.

## OCUPACIONES (OFRECEN)

**MARGINADOR COMPETENTE PARA** prensa de cilindros necesita Imprenta Universitaria, Estado 63. 9-J.

**PRENSISTAS DE PEDAL NECESITA** la Imprenta "El Globo". J—9

**PRENSISTAS PEDAL, MARGINADORES** prensa cilindro y pedal, se necesitan. Curicó 70. J-8

**PRENSISTAS PEDAL COMPETENTES** necesito. Santa Rosa 364. 10-F.

**A REBECA RODRIGUEZ SE LE necesita** por asuntos de trabajo en Avenida Matta 445. 8-J.

**REPARTIDOR DE CARNES QUE** sepa despachar al mostrador necesito. Vicuña Mackenna esquina Marín. J—16

# RESPUESTAS A NUESTROS LECTORES

**LAS PERSONAS CUYAS CONSULTAS NO APAREZCAN RESUELTAS EN EL DIARIO, SERAN ATENDIDAS PERSONALMENTE POR EL REDACTOR DE LA SECCION, LOS DIAS LUNES, MIERCOLES Y VIERNES, DE 5 A 5 1|2 DE LA TARDE.**

### PARTICION DE BIENES

**C. B.—Santiago. — 1.—¿Puede un hijo mayor de edad exigir a su padre partición de bienes? 2.—En caso afirmativo ¿Qué diligencias sería preciso hacer?**

—1.—La partición de bienes, es sólo procedente, cuando existe entre dos o más personas un cuasi contrato de comunidad. Si a usted por ejemplo, y su padre se les ha deferido simultáneamente una herencia o legado y esta asignación es aceptada en forma legal, se genera por ese sólo hecho entre ustedes un cuasi contrato de comunidad, que autoriza a uno y otro para exigir en cualquier momento la división de los bienes comunes con arreglo al procedimiento señalado por la ley.

2.—Ocurrir al juez letrado del departamento para que cite a los comuneros a una audiencia determinada, a fin de nombrar juez partidor.

Si no concurrieren todos los interesados a la audiencia o no se pusieren de acuerdo sobre la designación de la persona, hará el nombramiento el tribunal, no pudiendo recaer en tal caso, en ninguna de las dos primeras personas que hubieren sido propuestas por cada parte.

### PROLEM SINE MATRE CREATAM

**Juliano.—Santiago.—En la portada de "Espíritu de las leyes" de Montesquieu, está impresa la siguiente frase latina: Prolem sine matre creatam. ¿Tendría el señor Redactor, la bondad de darme su significado?**

Criatura nacida sin madre.

Se dice que Montesquieu puso estas palabras de un verso de Ovidio por epígrafe a su obra, dando a comprender de este modo, que en su libro no había imitado ningún modelo.

Sin embargo, alguien ha puesto en boca de Montesquieu, la siguiente explicación acerca de la célebre frase: Un libro acerca de las leyes debe exhibirse en un país donde impere la libertad; la libertad es la madre. Yo lo he creado sin madre.

### ETIQUETAS SOBRE HOJALATA

**Un suscritor.—Maipo.—Sírvase indicarme la manera de preparar una goma o engrudo que sirva para pegar etiquetas sobre hojalata. El engrado corriente de agua y harina no da resultados.**

| | |
|---|---|
| Alumbre. . . . . . . | 4 gramos |
| Bórax. . . . . . . . | 4 gramos |
| Acido clorhídrico. . . . | 22 gramos |
| Harina de trigo. . . . . | 240 gramos |
| Agua. . . . . . . . | 360 gramos |

Se mezcla el alumbre, el bórax, y la harina con el agua, se añade el ácido clorhídrico y se hace hervir hasta que se logre la disolución. Si es necesario se diluye la cola con agua.

**Socio y contador—Santiago—Yo y un amigo hemos formado una sociedad colectiva para explotar una industria en esta ciudad. Querría saber, si puedo, siendo socio, llevar al mismo tiempo la contabilidad de la firma.**

—No hay incompatibilidad alguna

### ESPECIES ANIMALES

**Curioso. — Santiago. — ¿Cuál es aproximadamente el número de especies animales conocidas?**

—A pesar de los grandes progresos de la zoología, no es posible indicar ni siquiera con una exactitud aproximativa el número de especies animales conocidas hasta ahora. Diversos naturalistas han hecho esta avaluación; pero mientras unos hablan de doscientos sesenta o doscientos ochenta mil especies conocidas y descritas, otros elevan su número a cuatrocientos treinta mil. Estas diferencias tan notables, dice el autor de quien tomamos los datos precedentes, revelan que en realidad ese número es desconocido; y en efecto si es verdad que se conocen los grupos más elevados, aquellos que son compuestos de grandes animales, también es cierto que estos grupos son los menos ricos en animales de formas diferentes. La primera clase la de los mamíferos, se distingue de todas las otras por el corto número de sus representantes, 1,700 especies; y aún en este total, relativamente muy corto, son los animales de pequeña estatura los más numerosos. Así también, sobre cerca de 7,000 especies de aves conocidas por los naturalistas, más de los dos tercios son de un tamaño que no excede el de un jilguero. Los insectos en general, muchos más pequeños que los animales de todas las clases superiores, comprenden por sí solos, cerca de los tres cuartos del número total de las especies animales, más de 150,000 especies según unos, más de trescientos mil según otros. Más abajo todavía de este mundo de los insectos, de los moluscos, (con 9,000 especies), y de los gusanos (con 2,000) viven multitudes de animalillos que no podemos distinguir sin el auxilio del microscopio. Con frecuencia los órganos de esos seres maravillosos son imperceptibles a nuestra vista aún armada de un poderoso instrumento; pero sin embargo se descubren en ellos variedades de formas que dejan ver la existencia de un gran número de especies.

**ZENON**

---

**ZAPATERO OBRA HOMBRE NECESITO.** Recoleta 381. J—16

**NECESITO RETOCADOR DE AMPLIACIONES** al carboncillo, competente. San Diego 258. Fotografía F. Peris. De 5 a 6 P. M. J-13

**URGENTE NECESITO NIÑO PARA** los mandados y empleadas regular edad. Eyzaguirre 1145. Restaurant La Unión. 35-J

**CARPINTERO NECESITO PREFIERO** de provincia, indique salario con o sin pensión. Correo 3, Casilla N.o 5016, Santiago. J—8

**NECESITO BUENOS LIMADORES** y aradores bronceros; pago buenos sueldos. Tocornal 621. 8-J

**SE NECESITAN TAPICEROS Y carpinteros** planos, competentes, con buenos jornales. San Diego 560. 8-J.

**CARNICERO CON FIANZA NECESITO.** Martínez Rozas 2357. 8-J.

**NECESITO OPERARIOS QUE SEPAN** hacer bañitos para helados. Nataniel 238. J-10

**CERRAJERO Y OFICIAL NECESITO.** Delicias 423. J-8

**CHAUFFEUR SE NECESITA. SOLTERO** preferido. Buenas referencias, indispensables. Dirigirse: West India. Bandera 620. J-8

**AGENTE VENDEDOR COMPETENTE** y conocedor en el ramo de imprenta y encuadernación. Necesito. Librería Colón. Plaza de Armas. 8-J

**CORTADOR SUELA PARA MAQUINA** de golpe necesito. Andes 2714. J-8

**SE NECESITA UN EMPLEADO** para establo, con buenas recomendaciones. Tratar: Al. Barroso 45. J-8

**REPARTIDOR VINOS. SE NECESITA** uno que tenga clientela y de fianza. Se le paga el 10 o|o. Tratar: Lord Cochrane 142, de 11 a 12 o de 6 a 7 P. M. 9-J

**PELUQUERO COMPETENTE NECESITASE,** San Pablo 1722. 8-J.

**NECESITO PELUQUERO SABADO** y Domingo. Maturana 1107. 8-J.

**NECESITO MECANICO QUE ENTIENDA** de electricista necesita Fábrica Vidrios, Santa Rosa esquina Zanjón, Berna 107. 8-J.

**MAESTRO TALLADOR SE NECESITA** trabajo a trato. Huérfanos 830. J-8

**CERRAJEROS Y OFICIALES CORTINEROS** necesito, Población París, Av. Central 115. J-8

**TRABAJADORES A TRATO, CON** comida, necesita fundo Santa Rosa de Apoquindo, camino Providencia. 9-J.

**MUEBLISTAS Y GOTICOS NECESITA.** Fábrica de Muebles, San Diego 282. 9-J.

**SE NECESITA UN COCHERO JOVEN.** 21 de Mayo 815. 8-Jl.

**CORTADOR EN CONFECCIONES** para Fábrica de ropa hecha necesítase. Benavente 308. 8-J.

**DORADORES MUEBLISTAS Y GOTICOS** constantemente se necesitan. Merced 386. 9-J

**TEATRO MUNICIPAL, NECESÍTANSE** 12 hombres para comparsas. Tratar: por puerta. San Antonio. Buena ocupación.

**TORNEROS MECANICOS, NECESÍTANSE.** Cumming 861. 10-J

**CORTADORES DE CUERO SE NECESITAN** en la Fábrica de Calzado. Amunátegui 916. 9-J

**WANTED IN CALLE DIEZ Y OCHO,** N.o 207, an English nurse for three girls. In no case admitted without good references.

**NECESITO MAESTRO FUNDIDOR** muy competente para encargarse de fundición. Fundición Francesa. 310. Matías Ovalle.

**NECESITO COMPAÑEROS AYUDARME** trabajar; no quiero futres. Rodolfo Venegas Salas. Plazuela Santo Domingo .

**PINTOR PARA CARTELONES NECESITO.** Teatro Gálvez 435.

**LAVADOR PARA AUTOMOVILES,** recomendado necesita Garage Diez de Julio 627. 9-J.

**OFICINA NECESITA NIÑO DECENTE,** 14-18 años para aseo y mandados. Delicias 982, interior.

**SACADOR DE PUNTERAS NECESÍTASE** en Chacabuco 554. Fábrica de calzado. J—10

**NECESITO EMPLEADO JOVEN** competente en oficina. Dirigir ofertas y copias de certificados por carta a Sazié 1738. J-9

**CARPINTERO MAESTRO COMPOSTURERA** se necesita. Huérfanos 830. 9-J

**LAVADOR AUTOMOVILES CON** práctica necesito. Gorbea 2534.

**MUEBLISTAS COMPETENTES,** Prat 353.

**HOJALATEROS Y GASFITERS** aprendices necesito. San Alfonso 22. 2-J

**NECESITO MAESTROS PASTELEROS** y dulceros competentes, Delicias 2867. 9-J

**MAYORDOMO SERIO, SIN VICIOS,** para cuatro conventillos, necesito, casa y comisión. O. W. Pedro Montt 1376. (Matadero). 9-Jl.

**ESCRIBIENTES CON INFORMES,** mucha competencia, necesita, Vicuña Mackenna 660.

**TORNERO EN BRONCE NECESITO.** Avenida Matta 445.

**NECESITO CORTADOR DE CARNE** que entienda bien t |trabajo. Subercaseaux N.o 398. 9-Jl.

**NECESITO CARPINTEROS GOTICOS** y planos. Arturo Prat 1352. 9-Jl.

**CARPINTEROS ENMADERACION** y bancos, necesito, para Los Leones, presentarse Domingo a: San Francisco 934.

**RUEDEROS NECESITA: SAN DIEGO** 1948. 9-J

**NECESITO CARPINTERO DE BANCO** y enmaderación. Bandera, esquina de Rosas. Casa Emilio Delporte. 9-J

**NECESITO CARPINTERO DE BANCO.** Sierra Bella 1415, continuación de Lira.

**ALBAÑILES, CARPINTEROS, NECESITO.** Dávila 759.

**NECESITAMOS PANADERO Y DOS** maestros horneros, uno con masa y el otro hornero solo. Bascuñán 1085. 9-J.

**MAESTROS TALLADORES NECESITO.** Avenida España 377.

**TORNEROS EN BRONCE Y HOJALATA,** necesitamos. Manuel Montt 2478.

**GASFITER HOJALATEROS FALTAN.** Brasil 84.

**NECESITO BUENOS ARMADORES** Blake. Talleres Vuletich, Moneda 2770. 10-J.

**CARPINTERO PARA HACER CAJONES** necesito. Dávila 845. 9-J.

**TEJEDORES O TEJEDORAS PARA** máquinas de punto, a motor necesítanse. Lira 44.

**TEJEDORES O TEJEDORAS prácticas** máquinas para hacer corbatas necesítanse. Lira 44.

**NECESITO NIÑO PARA CARBONERÍA.** Andrés Bello 676. 8-J

**NIÑO PARA REPARTO NECESITO.** Sevilla 1231. J-8

**NIÑO PARA ALMACEN CON RECOMENDACIONES** de honradez necesito. Juárez 899. Agustinas.

**CASINO OFICIALES ESCUELA** Militar, necesita mozo competente. Presentarse Lunes.

**NECESITO NIÑO. MATURANA 646.** 9-J.

**NECESITO NIÑO ASEO Y MANDADOS.** Huérfanos 2494. J-9

**MUCHACHO NECESITO PARA** aseo casa particular, puertas adentro, con muy buenas recomendaciones, Dieciocho 481.

**NIÑO PARA COPERO NECESITO.** Agustinas 1126, cerca Bandera. 9-Jl.

**MOZO NECESITA BODEGA TENO,** Gálvez 161.

**MUCHACHO PARA MOZO QUE SEPA** algo de auto Ford, necesito. Moneda 1154.

**NIÑO DE 12 a 15 AÑOS NECESÍTASE,** ayude aseo establo. Gálvez 435.

**SE NECESITAN NIÑOS PARA COPEROS.** Centro Español, Merced 838.

**NIÑO DE 12 A 14 AÑOS, PARA LOS** mandados, necesito. Huemul 1497.

**NECESITO NIÑOS PARA TRABAJO** fácil. Juan Vicuña 1432.

**NIÑO PARA MOZO DE CARNICERÍA,** necesito. Vicuña Mackenna 17 A.

**NECESITO NIÑO PARA MANDADOS** y niña para comedor con recomendaciones. Catedral 2429. 9-J.

**NECESITASE URGENTE MATRONA** titulada, soltera o viuda para provincia. Rosas 1036.

**NECESITO MATRIMONIO PARA** cuidar quinta: él hortelano y ella lavandera. Avenida Irarrázaval 3212, frente Avenida Macul. 9-Jl. 9-Jl.

**MATRIMONIO CUIDAR CASA fundo** lado Santiago: él jardinero, ella cocinera. Agustinas 1994. 8-J

**SEÑORITAS COMPETENTES PARA** el corretaje de ampliaciones Foto Artísticas. Buena comisión. Brasil 21-B. De 2 a 6 P. M. J-13

**NECESITO RETOCADORAS DE** ampliaciones al carboncillo, competentes, San Diego 258. Fotografía F. Peris. De 5 a 6 P. M. J-13

**SE NECESITAN BUENAS PREPARADORAS** de sombreros de señoras, buen sueldo. San Diego 379. 9-J.

**CAMISERA NECESITASE. LAVANDERÍA** Escuela de Artes y Oficios.— Avenida Ecuador 3593. 8-J.

**NECESITO APLANCHADORAS, posticeras,** finera. Pago bien. Lavandería Génova. Prat 159. J-8

**TEJEDORA COMPETENTE SE NECESITA.** Estado 44. J-8

**AMA SIN NIÑOS NECESITO, PECHO** necesítase. Serrano 698. 9-J

**SE NECESITA POSTICERA DE CAMISAS.** Plaza Hotel, Plaza de Armas. J-8

**AYUDANTAS VESTONERAS, SE** necesitan. Monjitas 368, interior. J-9

**REMATADORAS DE CAMISAS, SE** necesitan. Compañía 1060. J-11

**COSTURERAS PARA CAMISAS DE** hombre, se necesitan. Compañía 1060. J-11

**ARMADORAS DE CAMISAS, SE** necesitan. Compañía 1060. J-11

**COSTURERAS TEJIDOS A MAQUINA,** necesito varias, trabajo todo el año. Santa Victoria 365. J-9

**TEJEDORAS A MAQUINA, NECESITO;** trabajo todo el año. Santa Victoria 365. J-9

**CUIDADOSAA NIÑOS MUY RECOMENDADA** y buena necesito. Buen sueldo. Serrano 174. J-9

**NECESITO LAVANDERAS. SANTA** Filomena N.o 163. J-9

**LA FABRICA DE CALZADO, Grajales** 2361, necesita competentes desbladilladoras, embetunadoras y una o dos buenas forradoras de tacos. 10-Jl.

**NECESITO COMPOSTURERA, AVENIDA** Matta 950. 9-J

**SEÑORITA SEPA VENDER AL Peso** necesita Fiambrería Central. Merced 824. 9-J

**SE NECESITAN POSTICERAS Y** camiseras. Carmen 42. 9-Jl.

**SE NECESITA UNA COSTURERA** sastre. San Francisco 920. 9-J.

**OPERARIAS APRENDIZAS NECESITO.** Diez de Julio 1459. J-10

**BUENAS LAVANDERAS, NECESITO** urgente. Lavandería Cruz Roja. Compañía 1866. 9-J

**SE NECESITAN DOBLADORAS.** Sección Aparado. The American Shoe Factory. Nueva Andrés Bello 35. 10-J

**LAVANDERAS, DOBLEZ NECESITA** "Lavandería Bruselas", Rosas 2040. Entre Brasil y Baquedano. 9-J

**NECESITO BUENAS LAVANDERAS,** Monjitas 368. 9-J

**LAVANDERIA LA REPUBLICA,** Echaurren 55, casita 6, necesita camiseras dobles, lavanderas. 9-J

**LAVANDERAS Y DE DOBLEZ NECESÍTANSE.** García Reyes 20. J-8

**CAMISERAS, POSTICERAS, DOBLE.** Lavanderas necesito, Gay 2321. Pago bien. 9-J

**POSTICERA NECESITO, ALONSO** Ovalle 625. 10-Jl.

**LAVANDERAS, $ 3 TAREA, ALMIDONADORA** profesión. Buen sueldo a la semana. Posticeras y camiseras, necesita Lavandería Río de Janeiro. Merced 475.

**NECESITO POSTICERA DE DOBLEZ,** lavandera. Lira 501, Lavandería "La Primavera". 10-Jl.

**NECESITO LAVANDERA, POSTICERA,** y de doblez. Gálvez 175. 9-Jl.

**LAVANDERA PARA LAVAR EN** mi casa, recomendada, necesito. Dávila 759.

**BUENA DOBLADORA PARA CORTES** de calzado, se necesita. Santa Victoria 324. 9-J

**APARADORAS PARA CALZADO, se** necesitan. Santa Victoria 324. 9-J

**APARADORAS MUY COMPETENTES** necesito. Avenida Matta 364. 9-J.

**NECESITASE BUENAS COMPOSTURERAS** de obra grande, sastrería casa inglesa. Delicias 2649. 9-J.

**AYUDANTA VESTONERA NECESITO.** Romero 2960.

**PLANCHADORAS, CAMISERAS, DE** postizos y dobles necesito. Lavandería, Delicias 3539. 9-J.

**LAVANDERA NECESITO, BUEN** sueldo. San Alfonso 75.

**LAVANDERAS NECESITANSE.** — Lavandería Purísima. Cueto 767. 9-J.

**TEJEDORAS MUY BUENAS PARA** máquinas de mano, necesitamos. Lira 44.

**EMBOBINADORAS DE HILADOS,** competentes, necesítanse .Lira 44.

**TEJEDORAS PRACTICAS EN MAQUINAS** para medias necesítanse. Lira 44.

**SERVIDUMBRES RECOMENDADAS** acuden solamente a "La Veloz", acreditada oficina-empleos. García Reyes 28. J-11

**SERVIDUMBRE LA MEJOR DE** Santiago, pídala. Bandera 339.

**NECESITO SIRVIENTA DE MANO** con recomendación. Buen sueldo. Argomedo 358. Jl-9

**SE NECESITA EMPLEADA EN** Agustinas N.o 853. Buen sueldo. J-8

**NIÑERA RECOMENDADA NECE**sítase. San Antonio 810. 9-J.

**NECESITO EMPLEADA PRACTICA** en teñidos. Brasil 49. J-9

**$ 50 NECESITO NIÑA PARA LA** mano, recomendada. Arturo Prat 996. 8-Jl.

**NIÑA JOVEN PARA LA MANO,** necesito. Calle del Cerro 34. 8-J

**NIÑERA CON BUENAS RECOMEN**daciones necesito. Gálvez 234. 8-J

**NECESITASE EMPLEADA SEPA** cocinar. Bulnes N.o 41. 8-J

**SIRVIENTA MANO BUENA PRE**sencia, necesito. Alameda 2407. 9-J

**NIÑA JOVEN PARA TODO SERVI**dregal 275. 8-J

**EMPLEADA PARA EL SERVICIO** de la mano, se necesita. Claras 431. J-8

**EMPLEADA NECESITA MATRI**monio solo. Diez de Julio 1284. J-9

**NIÑITA JOVEN QUEHACERES DE** casas necesito. Rosas 2836. J-8

**EMPLEADAS PIEZAS, BUENA** presencia, muy competente necesítase. Huérfanos 1744. 8-J.

**NECESITO NIÑA PARA LA COCI**na. Sama 1764. 8-J.

**NECESITO EMPLEADA CON** práctica para atender enfermo y poner inyecciones. Sueldo, ochenta pesos, casa y comida. Maipú 712. 8-J.

**SIRVIENTA DE MANO NECESITO.** Santa Rosa 523. 9-J.

**BUENA NIÑA DE MANO, SUELDO** $ 60 o más, según actividad. San Francisco 106. 8-Jl.

**NECESITO EMPLEADA PARA EL** comedor, con informes. Compañía 1829. 9-Jl.

**NIÑA DE 12 A 14 AÑOS PARA** Cuidar guagua, necesito. San Diego 551. 10-J

**SIRVIENTA PARA LA MANO** Honrada, 4 personas, $ 45. Claras 120 9-J

**NECESITO EMPLEADA PARA** quehaceres de casa con recomendación. 662. Serrano. 9-J

**EMPLEADA PIEZAS, NIÑO PARA** el servicio, buen sueldo. Agustinas 1565. 9-J.

**NECESITO NIÑA PARA QUEHACE**res de casa y chiquilla para cuidar guagua. Arturo Prat 474. 9-J.

**SE NECESITA EMPLEADA CON** excelentes recomendaciones de competencia y seriedad para hacerse cargo de dos niños. Presentarse hoy y mañana, de 3 a 5 en Hotel Ritz, pieza 28. (Huérfanos esquina Ahumada) J 9

**NECESITO EMPLEADA CON RE**comendaciones, dos personas. Puente 622. Portería. 9-J

**EMPLEADA COMEDOR NECESITA** Vicuña Mackenna 660.

**SEÑORA PARA TODO SERVICIO,** necesito; prefiero española. Huemul 1497.

**EMPLEADA SEPA COCINAR, NE**cesito. Delicias 211. 9-J

**NIÑA PARA LOS SERVICIOS, SE**pa cocinar, necesito. Maturana 577.

**NIÑAS PRACTICAS EN PINTURA** juguetes y empaquetadura necesitamos. Manuel Montt 2478.

**NECESITO SIRVIENTE TODO** servicio, para 4 personas. Herrera 232. 9-J.

**SE NECESITA NIÑA PARA AYU**dar quehaceres de casa. Esperanza 48.

**EMPLEADA QUEHACERES NECE**sítase, puertas adentro. Cueto 767. 9-J.

**NECESITO SIRVIENTA. AGUSTI**nas 1141. 9-J.

**NECESITA COCINERA, COCINERIA** Mapocho 2831. 9-Jl.

**NECESITO BUENA COCINERA** Para San José de Maipo. Sueldo: $ 60. Tratar: García Reyes 29. 11-J

**NECESSITASE COCINERA, PAGO** buen sueldo. Tratar: García Reyes 530. 10-J

**SE NECESITA UNA COCINERA** joven, limpia. Claras 720. 8-J.

**NECESITO AYUDANTA COCINA,** sepa su trabajo. San Pablo 1059. J-8

**BUENA COCINERA, NECESITO.** Lira 176. J-8

**AYUDANTA COCINA, BUEN SUEL**do: cama adentro, necesito. Hotel Hispano-Americano. San Diego 142. J-8

**NECESITO BUENA COCINERA.** Matrimonio solo. Calle Angamos número 367. J-8

**NECESITO COCINERA. CATE**dral 2245. Casa 01. J-8

**NECESITO COCINERA O AYUDAN**ta con buena recomendación, para poca familia. Claras 688. Tratar en la tarde. J-8

**COCINERAS Y NIÑERAS, NECE**sito. Gálvez 106. J128

**COCINERA, NIÑA DE MANO, BUE**nas y serias, necesitamos. Bandera 815. 815-J

**COCINERA, NECESITASE EN FA**milia extranjera. Buen sueldo a persona de buena voluntad. Dirigirse: Nueva Andrés Bello 740, entre Purísima y Siglo XX. 9-J

**COCINERA NECESITO. PAGO** bien. Catedral 1476. J-9

**COCINERA NECESITO. COCINA** española. Delicias 2120, Panadería. 8-J.

**COCINERA JOVEN COCINA GAS.** 4 personas. $ 50. Claras 720. 9-J

**COCINERA NECESITO, SAN IGNA**cio 402. De 2 a 4. 9-J

**COCINERA PARA SUPLIR NECE**sítase. Huérfanos 1372.

**COCINERA Y NIÑA PARA PIEZAS** necesito. Catedral 1452. J-9

**COCINERA AUN CON NIÑO, TRA**yendo recomendación puede ocuparse inmediatamente. Santo Domingo 1245.

## MAQUINARIAS

**A TEODORO PREISLER, HUER**fanos 2448, diríjase cuando necesite adquirir maquinaria. 23-Jl.

**COMPRO MAQUINAS SINGER DE** bobina, en buen estado, o los boletos de ellas. Bandera [illegible] 9-J

**CHANCADORA KRUPP NUMERO 3** vendo de ocasión. Preisler, Huérfanos 2448. 10-J.

**HARNEADORAS STUBBS OFRE**ce Cumming 861. 10-Jl.

**PALAS BUEY, CON Y SIN RUE**das, vende Preisler, Huérfanos 2448. 8-J.

**VENDO MAQUINA SINGER DE** codo 29-4, para zapatero o talabartero. Santa Isabel 61. J-9

**COMPRO DOS CALDEROS DE 6 A** 15 P. H. y una bomba a vapor de 1 1|2" a 2". Av. Horacio Fabres 120, Providencia. 9-J

**VENDESE UNA MAQUINA DE** pie, especial para taller. Mapocho 1611. J-11

**TALADRO DE COLUMNA PARA** herrero compro. Santa Rosas 610. 9-J.

**MALACATE O HUINCHE FUERZA** dos toneladas compro. Santa Rosa 610. 9-J.

**FRAGUA PORTATIL, TORNILLO** para herrero, martillos, terrajas, soplete a bencina, cantidad herramientas, realizo. Santa Rosa 610. 9-J.

**MAQUINITA IMPRIMIR, TARJE**tera, ocasión, vendo. San Diego 810.

**OCASION VENDO APARATO SOL**dadura oxígeno, fragua, bigornia, tornillo, varios repuesto Ford, nuevos, puente diferencial Chandler, Fontecilla 166. J-10

**MOTOR GAS POBRE 60-80 HP: NE**cesítase comprar. A. L., Chace, Casilla 3738, Valparaíso. J-10

**TAQUIMETRO SALMOIRAGHI,** Vendo. Bascuñán 490.

**SIERRA, HUINCHAS FRANCESAS** de 2, 2 1|2, 3 pulgadas y acepilladora inglesa, 20 pulgadas, cuatro cabezas, vendo. Casilla 4606.

**MAQUINA SINGER FLAMANTE,** regalo, $ 350. Maule 1081.

## MATERIALES DE CONSTRUCCION

**LADRILLO COMPOSICION DE VE**reda, $ 18 ciento, vendo. Franklin 550. 15-J.

**TEJAS USADAS REALIZO, 5,000** vendo, por ciento. Matucana 961. J-29

**SE VENDEN 200 PLANCHAS DE** zinc inglés, primer uso. San Joaquín 169. 13-Jl.

**BARRACA DE FIERRO S. SACK.** Bandera 827. Jl-8

**CALAMINA PARA MURALLA,** realiza. Bandera 827. Jl-8

**FIERRO GALVANIZADO O NEGRO** para techo, realiza. Bandera 827. Jl—8

**LLANTAS, COMPLETO SURTIDO** acero para resortes; precios sin competencia. Bandera 827. Jl—8

**METAL DESPLEGADO PARA ES**tuco. Bandera 827. Jl—8

**SUNCHOS PARA BARRILES, PRE**cios bajos. Bandera 827. Jl—8

**FIERRO ACANALADO, GALVANI**zado 6 piés, a $ 9, vendo 50 planchas. Agustinas 2237. 8-J

**VENDO MAMPARA CON VIDRIOS,** seis metros por uno ochenta, ladrillos de muralla, mesas y sillas de comedor. Arturo Prat 840. 8-J.

**LADRILLOS MURALLA, Y FISCAL** nuevo, puesto a domicilio, vendo. Av. España 338. 8-J

**VENDO DESVIO FERROCARRIL,** catorce mil metros cuadrados, para obra ladrillos, maderas. Molina 258.

**38 PLANCHAS GALVANIZADAS,** ocasión. Bandera 848—12.

**DEMOLICION! VENDENSE MATE**riales usados. Pino, roble, tablas, fierro inglés, leña. Catedral 1161. 15-J.

**TEJAS USADAS MUY BARATAS,** vendo. Lira 44.

## MEDICINA

**EXAMEN DE LA VISTA GRATIS** en el Almacén Optico, Ahumada 364, atendido por el especialista titulado Rotter. Gran surtido de toda clase de anteojos y lentes a precios bajísimos. 1-N.

**MASAJE MEDICO - ELECTRICO.** Francisco Lenti, estudios en Italia. Especialidad enfermedades articulares: parálisis, reumatismo, neuralgias, úlceras, tumores cancerosos y del vientre. Consultas: de 2 a 5. Arauco 827. Agosto 16

**$ 0.30 OBLEAS ALHAMBRA, SA**nan rápidamente grippe, reumatismo y neuralgias. Jul-13

**GONORREA, IMPOTENCIA, SIFI**lis, debilidad vital, leucorrea, afecciones prostáticas, supuraciones, aunque crónicas en ambos sexos. Garantizo curación radical rápida, procedimientos modernos infalibles. Facilidades de pago, consultas gratis diariamente, de 8 a 12 y de 2 a 7. Festivos, de 8 a 12; atiende enfermos de provincias o por correspondencia. Clínica y Laboratorio Médico del doctor J. Lefevre. San Antonio 41 Casilla 2756. Jl.-28

**ESPECIALISTA COLOCA INYEC**ciones intravenosas, neosalvarzán, $ 3; otras, 2 y 1. San Antonio 830. 8-J.

**PERSONAS AGOTADAS FISICA Y** mentalmente, nerviosas, neurasténicas, cansancio cerebral, insomnio, anemia, raquitismo, impotencia. Su mejor tónico: Cerebrol. Boticas surtidas. 8-J.

**GONORREAS AUNQUE ANTIGUAS,** estrechez, orquitis, curan rápidamente Glóbulos Pérsicos. Boticas surtidas. 8-J.

**¡OJO! $ 25 VALE: "METAMORFO"** pídalo; Santiago. Casilla 1239. J-9

**DIENTES FIJOS: EXTRACCIONES** sin dolor (garantidas), piorrea alveolar. Tratamiento eléctrico. Rayos X. Médico dentista especialista. Chile, Europa, Estados Unidos. Catedral 1467. Horas fijas. Precios económicos, personas ocupadas.

**GRIPPE, TOS, CATARRO, CURA** segura. Jarabe Tossana. Doctor Giraud. Daube. Boticas. 9-Jl.

**REUMATISMO Y PARALISIS: GA**rantizo curación radical en tres días, tratamiento científico infalible y económico. Consultas gratis, de 5 a 7. Atiendo enfermos de provincias o por correspondencia. Estado 250 Oficina 5. Ag—8

**¡CANOSOS! NO BOTEN PLATA EN** comprar tinturas desconocidas. Compren únicamente la Tintura Vegetal Herz que se vende en Root 563, entre Carmen y San Isidro y que tienen la garantía de probarla antes de comprar. Frasco $ 5.

**SU MAYOR DESGRACIA ES LA** indolencia! Aprenda Masaje medicinal, Belleza científica, Pedicuro-cirujano. Nunca se arrepentirá. Rápido aprendizaje. También por correspondencia. Inscríbase. Diplomas válidos. Facilidades. Pídanse prospectos. Escuela Profesional de Masajistas. Director: Prof. Riaz Gascogne. Estado 263. Casilla [illegible]

## MUEBLES

**COMPRAMOS MENAJE CASA.** Atendemos a domicilio. "La Magallanes". Avenida Matta 1001. Teléfono Inglés 147. Matadero. 20-A

**AMOBLADOS PINOS, REALIZA Y** hace por catálogo. Fábrica Nataniel 464. 2-A

**COMPRAMOS MENAJES DE CASA,** atendemos a domicilio: "La Magallanes". Avenida Matta 1004. Teléfono Inglés 147. Matadero. 20-A

**AMOBLADOS DORMITORIO, SA**lita escritorio, comedor, sillas, muebles sueltos, precios ventajosísimos. Atendemos pedidos por catálogos, presupuestos, dibujos. Depósito fábrica. Maestranza 463. 16-J

**SILLAS, SILLAS, GRAN SURTIDO,** todos precios. Depósito Fábrica. Maestranza 462. 16-J

**VICTROLAS MUEBLE VENDESE.** Casilla 2293. J-30

**VENDO MESA CORREDERA MUY** firme en $ 150 y medio amoblado de salón en $ 155. Castro 523. 11-Jl.

**VICTROLA MALETA, FLAMAN**te, regalo $ 290. San Pablo 1435. 9J

**COMPRO MENAJES COMPLETOS** muebles sueltos, alfombras, catres, casilla 4541. J-8

**GRAMOFONOS, TRASFORMA VIC**trolas muebles. Silberstein, Casilla 1544. 9-J

**BUEN COMEDORCITO MODERNO,** 6 personas, vendo $ 400. Santa Filomena 330. J-8

**PEINADOR MARMOL ESPEJO,** 130 pesos, otro, $ 60; ropero espejo biselado, $ 160; guardarropas, $ 80; veladores, $ 25; diván tapizado, $ 50; 2 catres blancos modernos, con sommier, $ 100; otros, $ 35; amoblado tapizado, cachemira, $ 140; mesa centro, $ 15; cómoda chiffonier, con mármol, espejo biselado, $ 170; mesa comedor, $ 30; vendo. — Eyzaguirre 541.

**AMOBLADO NOGAL, TAPIZ GOBE**lino, flamante, $ 100; alfombrado Bruselas, salón, $ 100; escritorio Ministro, $ 80; estante, $ 35; paragüero, $ 40; aparador vitrina grande, $ 100; seis sillas altas, $ 50; cocina, 90. Chacabuco 654.

**¡OCASION! VENDO BARATISIMO,** muebles salón, comedor y dormitorio. Cóndor 719. J-9

**AMOBLADO DORMITORIO, MA**quina Singer, otras cosas mitad precio vendo. Pedro Lagos 1028.

**OCASION! VENDO JUEGO COME**dor roble americano, moderno, poco uso y muy fino y juego dormitorio caoba con marquetería, moderno y poco uso. Vendo lustre eléctrico, bronce macizo, de 6 ampolletas, muy bonito. San Diego 426 altos.

**PIANO DE OCASION VENDO,** Perfecto estado. Tocornal 646.

**VENDO PIANO, MAQUINA UN**derwood, por apuro. Venegas Salas, Plazuela Santo Domingo.

**OCASION, EN 650 PESOS VENDO** piano estudio, perfecto estado. Ricardo Santa Cruz 779. 9-Jl.

**PIANO FORSTER VENDESE,** Av. España 278.

**SEGUIMOS LIQUIDANDO LOS** Firmes y elegantes amoblados de dormitorios. Comedores, escritorios, salitas, paragüeros, sillas comedor, rogamos a toda persona que necesite muebles buenos y precios bajos, visite la mueblería de Ernesto Aránguiz, Baquedano 1192. 10-J

**MUEBLES PINOS TODOS ESTI**los, maderas nacionales, extranjeras. La London. Prat 352.

**MUEBLES COLONIALES ESPE**cialidad. La London. Prat 353.

**PIANO ALEMAN PERFECTO ES**tado, tres pedales vendo ocasión. Tarapacá 696.

**OCASION VENDO JUEGO COME**dor, roble americano moderno, poco uso y muy fino y juego dormitorio caoba con marquetería, moderno, poco uso; vendo lustre eléctrico bronce macizo, de 6 ampolletas, muy bonito. San Diego 426, altos.

**VICTROLA VICTOR MUEBLE** vendo mitad su valor. Molina 546.

**FOR SALE COMPLETE HOME** every convenience with option on balance of lease (9 months). Of modern chalet, Pedro Valdivia near Providence owner leaving for Europe.—Enrique J. Casilla 1557.

## OPORTUNIDADES PARA FAMILIAS

**COCHES GUAGUA. COMPONESE** Brasil 369. Juguetería. Jl.-28

**PLUMEROS Y TODA CLASE UTI**les aseo, cedazos, escaleras de tijeras, a precios convenientes, encontrará en la Fábrica, Agustinas 1778. Unica sucursal: 1070 Agustinas 1070. Julio 13

**PAPAS, CARBON ESPINO Y QUI**llay, coke, leñas trozadas, frejoles, garbanzos, lentejas, maíz, granza, Curagüilla, cebada, pasto aprensado paja, afrecho, afrechillo, ofrece a domicilio: Bodega La Paz. Brasil 776. Teléfono 2340. 9-Jl.

**MUÑECAS COMPONENSE. BRASIL** 369. Juguetería. Jl.-28

**SOLDADITOS PLOMO. FABRICA** Brasil 369. Jl.-28

**PIELES CURTE MUY BIEN CUR**tiduría casa particular. Agustinas 2005. Precios bajos. 13-Jl.

**¡SOMBREROS MODELOS! SOM**breros adornados, de Peluche, terciopelo. Hormas de fieltro, paño. Recibimos formas nuevas. Hechuras, transformaciones. Fábrica y talleres "Eliane". Compañía 2290, esquina Cumming. J-11

**FABRICA ROPA BLANCA, CON** ventas al detalle y al por mayor, 935 Agustinas, al lado Casa Otero. 10-J

**LIQUIDAMOS ARTICULOS DE IN**vierno, para el frío, camisas noche, en moletón, clase mui buena, colores rosado, blanco, celeste, bordados y festoneadas, $ 17.50. 10-J

**BLUSAS EN FRANELA, MUY** Gruesas, colores oscuros de gran moda modelos última novedad con cuellos abiertos y cerrados, $ 10.

**FABRICA ROPA BLANCA, AGUS**tinas 935.

**CALZONES MOLETON GRUESO,** $ 6.50. Calzones franela afelpada, muy gruesa, con cuellos, filetes, bordados y fileteadores, $ 7, 7.90, 9.50, $ 11.90. 10-J

**DETALLAMOS LAS MERCADERIAS** de nuestra fabricación al precio del por mayor. 935. Agustinas, 935. 10-J

**CURTO, TRANSFORMO, LIMPIO** pieles. Embalsamo pájaros. Olivos 950. 10-J

**VENDO NEGOCIO DERECHO LO**cal. San Pablo 2202.

**POLICARPO MENDEZ, AGENTE** de Singer Sewing Machine. Independencia 884.

**CON $ 20 CONTADO, CUOTAS** mensuales $ 15, puede adquirir máquina Singer de 3 ó 5 gavetas. Decídase hoy mismo. Independencia 884.

# APARECIO EL EVANGELIO DEL NUEVO CRIS

# BHAGAVÂN SRI RÂMAKRISHNA

# Y EL DEL BUDDHA

**Los sedientos de verdad y amantes de perfección espiritual tendrán en Râmakrishna el modelo ideal; es la encarnación de la Divinidad en forma humana.**

**Precio de cada Ejemplar: $ 5.00** Provincias Dirigirse: R. Galvez

Correo No. 5, Casilla No. 6063,

**REPUESTOS, ACCESORIOS, AGU**jas, aceite, hilo para máquina de coser. Independencia 334.

**¡SEÑORAS DUEÑAS DE CASA! EN** Independencia 334 hácese toda clase de composturas, reparaciones de máquinas de coser.

**CLASES GRATUITAS DE BORDA**dos y deshilados en máquina Singer. Independencia 334.

**DESDE $ 12 CORTA, FUERA, TRA**jes, abrigos. San Antonio 551.

**SE VENDE TODA CLASE DE RO**pa fina para familia. Santo Domingo 1715. J-12

**USTED VENDRA A CONVENCER**se de nuestras asombrosas ofertas. —Bandera 707.

**NO VACILE. — LINDO DELANTAL** mangas señoras, $ 8.20. — Bandera 707.

**ROPITA GUAGUA, PRECIOS BAJI**simos. Delantales niños, todos a tamaños, diversas clases, liquidamos —Ropa interior niños, niñas, gran surtido. — Bandera 707.

**LE CONVIENE. — PEINADORES,** moletón tallas, 50.52, $ 11.20, Bandera 707.

**CREA USTED. — RIQUISIMO** ajuar bautizo doble, capa, $ 20. — Bandera 707.

**UNA GANGA. — $ 2.50, 3.70, CA**misas, calzones, corpiños, señoras. —Bandera 707.

**NO DUDE. — CAMISAS NOCHE. —** Moletón rosa, cielo, blanco, $ 15. —

**CAPITAS MOLETON GUAGUA, 12** pesos. Capitas lana Pirineo, $ 33.50. Bandera 707.

**LE CONVIENE. — RICAS BLUSAS** franela, $ 8. — Bandera 707.

**$ 8.20 CAMISAS NOCHE. — BAN**dera 707.

**LA PASTA "DIANA" CON TIMOL** deja los dientes brillantes como las perlas; limpia, perfuma y desinfecta la boca, quita el mal olor del cigarro y de los alimentos, destruyendo todos los agentes infecciosos que se acumulan en los intersticios dentarios. Sombrerería Capellaro, Estado 230, y en las boticas surtidas.

**SEÑORITAS: RECIBIMOS LOS** fragantes polvos de arroz Angelicales, que realizamos cuatro pesos caja. Sombrerería Capellaro. Estado 230.

**SEÑORITAS: CORTASE TODA** clase de trajes y se entregan probados desde $ 6 a $ 12. Compañía 1615.

## OBJETOS PERDIDOS

**GRATIFICACION SE DARA A LA** persona que entregue en Vicuña Mackenna 620 una patente de automóvil N.o 2054. 8-J.

**GRTIFICACION SE DARA A** Quien devuelva unos lentes y unos impertinentes perdidos a la salida de la rocturna del Esmeralda el Viernes 6 del presente. Lira 911, casa 22.

**SE DA BUENA GRATIFICACION** quien devuelva una patente de auto N.o 8416, Castro 556. 9-J

## PRESTAMOS DE DINERO

**¡¡DINERO!!, DESDE 100 A 10,000** pesos facilito por muebles, pianos, automóviles, mercaderías, fianzas, hipotecas. Negocios rápidos. Santo Domingo 1216. 12-J.1

**DISPONGO 4,000 PESOS ASOCIAR**me negocio establecido. Casilla 1894. 8-Jl.

**URGENTE: SOCIO CON CINCO** mil pesos para dar impulso negocio abarrotes. San Diego 444. 8-J.

**A SOCIO, SOCIA CON POCO CAPI**tal, entrego instalación completa de Tintorería, lavandería. Santo Domingo 2032. J-8

**CAPITALISTA CON 50,000 PESOS** necesito urgentemente, para negocios de compra y venta a plazos cortos. Renta mensual, $ 2,500, fuera de utilidades. Capital garantido. Tratar: Santo Domingo 1216. 8-J.

**NECESITO SOCIO CAPITALISTA** que sea formal para instalar talleres que deja buena utilidad. Cochrane 861. 8-J

**FABRICA PLENA PRODUCCION** necesita urgente socio comanditario, disponga $ 30,000. Utilidad mensual, 4,000 pesos. Casilla 3801.

**DINERO AL MAS BAJO INTERES** facilito sobre hipotecas, desde 1,000 pesos, cualquier cantidad.— Julio Pelissier, Morandé 283. 11-Jl.

**NECESITO URGENTE $ 3,000 POR** una mensualidad, pago el 10 por ciento de interés. Doy garantías duplicadas al valor. Tratar: Bascuñán Guerrero 1208. Hoy de 2 a 4.

**PRESTAMOS HIPOTECARIOS,** propiedades, ingeniería, seguros. Marambio Montt, Galería Alessandri 25-A.

**$ 15,000 NECESITO SEGUNDA,** sin comisionistas. Far, casilla 1083.

**DINERO FACILITO SOBRE HIPO**teca interés 9 o|o anual. Daniel Laurel, Huérfanos 1235. J-12

**¡¡DINERO!! FACILITO DESDE 100** pesos, facilito por muebles, pianos, automóviles, mercaderías, fianzas. Negocios rapidísimos. Delicias 2748. De 10 a 12 y 2 a 4.

**$ 60,000 COLOCO EN BUENAS HI**potecas. Dardignac 174.

**NECESITO 300 PESOS, PAGO** buen interés. Sin agente. Dirección: Correo 2, señorita M. G. B.

**PRESTAMOS 1.a Y 2.a HIPOTECAS** al 9 por ciento anual desde $ 1,000 hasta $ 10,000. Tramitación rápida. Sociedad Comercial Anglo-Chilena.— Huérfanos 1223. 9-J.

## PROFESIONALES

**ZURCIDOS INVISIBLES, NOTABLE** zurcidor japonés. Especialista único. Especialidad en viraduras, composturas, transformaciones. Son perfectas. San Diego 228. Teléfono inglés 667. 3-Set.-

**Mme. BORDEAUX.— ZURCIDORA,** tejedora especialista en toda clase zurcidos. Recibe órdenes en San Diego 186. Se admiten viraduras y transformaciones. 3-Set.

**ZURCIDOS INVISIBLES, VIRO** ternos, sobretodos, hechuras, transformaciones, ternos medida, desde 170 pesos. Londres 13. Manzana Residencial. 29-J

**ZURCIDOS JAPONESES. INVISI**bles, especialidad viraduras, ternos, sobretodos, toda clase composturas, no equivocarse. Casa Amarilla, San Diego 236. 2-D

**BARRIOS Y MARTEL EJECUTAN** toda clase de reparaciones de casas, San Cristóbal, Pasaje León 90. Andorno 655. J-28

**ZURCIDOS INVISIBLES, TRAJES** señoras, caballeros, viraduras, ternos y sobretodos, $ 50; composturas, reformas, limpiar vapor, recibo para teñir toda clase de ropa, hechuras con materiales de primera, $ 70. Claras 20. J-10

**CONDOR 1158, CASA ANTIGUA,** única especialista zurcidos invisibles. Jersey, sedas, viraduras, hechuras. Transformaciones garantidas. 26-J

**ZURCIDOS INVISIBLES, VIRO** ternos, sobretodos, hechuras, transformaciones. Ternos medidas con facilidades de pago. Londres 13. Manzana Residencial. A-2

## PROPIEDADES

**CARLOS RIVAS VICUÑA Y CIA.—** Compañía 1290. Venden las siguientes propiedades:

**220,000. EJERCITO, DOS PISOS IN**dependientes.

**170,000. VERGARA, DOS PISOS CO**munes; fácil independizarlos.

**120,000. SANTA ROSA, DOS PISOS** independientes, 18x72, renta: $ 13 mil 200 anuales.

**120,000 ALMIRANTE BARROSO,** dos pisos comunes.

**100,000. CALLE MANUEL MONTT,** dos pisos comunes, garage.

**95,000 COMPAÑIA, ESQUINA, UN** piso.

**95,000 RECOLETA, DOS PISOS IN**dependientes.

**90,000 SANTO DOMINGO, PROXI**ma Riquelme, un piso.

**80,000 CARMEN, DOS PISOS INDE**pendientes.

**80,000. ROSAS, PROXIMA RIQUEL**me, un piso.

**75,000. CATEDRAL, UN PISO.**

**70,000. SIGLO XX, DOS PISOS IN**dependientes.

**70,000 CASTRO, UN PISO, RECIEN** refaccionada.

**55,000. JOFRE, PROXIMA LIRA,** un piso.

**55,000 TOESCA, PROXIMA AVENI**da España, un piso.

**50,000. PORVENIR, DOS PISOS IN**dependientes.

**45,000 AVENIDA SAN LUIS, PROXI**ma Independencia; cité, renta: $ 6 mil 840 anuales.

**40,000 TOESCA, SITIO CON MEJO**ras, 20x45 metros.

**18,000. PRADO, PROXIMA IRA**rrázaval, 18x50 metros.

**14,000 AVENIDA MIGUEL CLARO.**

**CARLOS RIVAS VICUÑA Y CIA.** Compañía 1290.

**COCHRANE, DOS PISOS, CERCA** Delicias, $ 130,000. Compañía 1091.

**COCHRANE, BAJOS, 68,000. COM**pañía 1091.

**PRAT, DOS PISOS, 130,000. COM**pañía 1091.

**SAN PABLO, SITIO 1,500 m2. COM**pañía 1091.

**COMPAÑIA, BAJOS, PROXIMO** Brasil, 80,000. Compañía 1091.

**MERCED, PROXIMA FORESTAL,** 130,000. Compañía 1091.

**JOFRE, BAJOS, 38,000. COMPAÑIA** 1091.

**SANTA ROSA, DOS PISOS, 50,000** Compañía 1091.

**SAN FRANCISCO, BAJOS, 38,000.** Compañía 1091.

**SAN PABLO, BUENA SITUACION,** 100,000. Compañía 1091.

**LIBERTAD, BAJOS 55,000. COM**pañía 1091.

**SOTOMAYOR, BAJOS, 42,000. COM**pañía 1091.

**LA MEJOR ESQUINA DE LA CA**lle San Diego, con espléndidos edificios modernos de dos pisos, 1,100 metros cuadrados y fuerte deuda. Vendemos en $ 250,000, produciendo en la actualidad $ 32,000 anuales.— Alejandro Greene Cruzat, sección propiedades urbanas. Teatinos 86. Casilla 3722.

**EXTENSA Y MUY COMODA CASA** en bajos en calle Vergara. Vendemos en $ 190,000. Es una oportunidad única.—Alejandro Greene Cruzat, sección propiedades urbanas. Teatinos 86, Casilla 3722.

**SITIO UNICO EN PARQUE FORES**tal, con frente a Delicias. Vendemos en $ 125,000, pudiendo venderse en lotes.—Alejandro Greene Cruzat, sección propiedades urbanas. Teatinos N.o 86.

**PROPIEDAD MODERNA EN BA**rrio Recoleta muy bien situada. Edificio dos pisos, concreto, 16 casas, 2 cités y almacenes. Perfecto estado. Produce $ 33,000 anuales. Vendemos en sólo $ 210,000. Teatinos N.o 86.

**EN BARRIO OBRERO DE PORVE**nir. Vendemos propiedad renta, perfecto estado, casas, cité y almacenes. Produce el 15 o|o enteramente libre. Precio $ 160,000. Teatinos N.o 86.

**$ 250,000, ESPLENDIDA CASA DE** lujo en calle Agustinas en pleno centro. 15 por 65 metros, hall, 7 dormitorios, numerosas toilettes, galerías, gran comedor, salones, sala, escritorios, etc. — Alejandro Greene Sección propiedades urbanas. Teatinos 86.

**$ 290,000, GRAN PROPIEDAD EN** Vicuña Mackenna, cerca Plaza Italia. Edificio moderno de tres pisos, compuesto de 6 casas. Debe $ 200,000. Teatinos 86.

**$ 70,000, CASA EN BAJOS, DE ES**quina en calle Sto. Domingo. 15 por 30 metros, garage, buen edificio. Teatinos 86.

**$ 160,000, CASA MODERNA, DE TO**do confort en calle Alonso Ovalle, frente manzana residencial. Gran superficie. Costó $ 200,000. Teatinos N.o 86.

**$ 300,000, GRAN PROPIEDAD EN** calle Huérfanos muy central. 2 cómodas y extensas casas, en perfecto estado. Debe $ 175,000 Caja Hipotecaria. Vendemos de ocasión.—Alejandro Greene Cruzat, sección propiedades urbanas. Teatinos 86.

**$ 110,000, DOS COMODAS CASAS** en bajos en Nataniel a dos cuadras de Alameda. 26 metros de frente. Teatinos 86.

**$ 125,000, PROPIEDAD MODERNA,** 2 casas, una en altos y otra en bajos, en Nataniel a cuadra y media de Alameda. Teatinos 86.

**$ 160,000, COMODA CASA EN BA**jos en Manuel Rodríguez un paso Alameda. Se halla recién terminada. Debe $ 85,000 Caja. Es una oportunidad única. Teatinos 86.

**$ 68,000, SAN DIEGO TERCERA** tercer cuadra. Propiedad compuésta de un almacén y casa. Mide 600 metros cuadrados. Teatinos 86.

**$ 110,000, SITIO EN CALLE SAN** Antonio de 15 por 40 metros, con edificios estimados en $ 25,000. — Alejandro Greene Cruzat, sección propieddes urbanas. Teatinos 86. Casilla 3722.

**PARA COMPAÑIA DE SEGUROS,** compramos propiedad de renta en el centro comercial hasta 1.500,000 pesos, como inversión de capital. — Alejandro Greene Cruzat. Sección propiedades urbanas. Teatinos 86. Casilla 3722.

**PARA ACAUDALADO AGRICUL**tor compramos casa central, cómoda, de esquina que pueda ocuparse el 1.o de Setiembre y de valor hasta 400,000 pesos al contado.—Alejandro Greene Cruzat. Sección propiedades urbanas. Teatinos 86.

**$ 5.000,000 LISTOS PARA INVER**tirlos en propiedades de renta en calles Puente, San Diego y San Pablo. — Alejandro Greene Cruzat. Sección propiedades urbanas. Oscar Greene Valverde y Jorge Guzmán Palacios. Teatinos 86. Casilla 3722.

**CASAS ESQUINAS, COMPRAMOS** inmediatamente, centrales, de valor de $ 250,000 a $ 500,000, modernas o antiguas para refaccionarlas.—Alejandro Greene Cruzat. Sección propiedades urbanas. Teatinos 86.

**SITIOS CENTRALES COMPRAMOS** para edificar residencias modernas, negocios rápidos, compradores seguros. — Alejandro Greene Cruzat, Sección propiedades urbanas. Teatinos 86. Casilla 3722.

**VENDESE CASA, 7 PIEZAS, HUER**to, hall. Avenida Chile N.o 902. 10-Jl.

**$ 120,000 VENDO CONFORTABLE** casa esquina de residencia; consta de salón, escritorio, cinco dormitorios, comedor, pieza de baño, garage y dependencias; jardín, luz eléctrica y gas industrial, toda decorada y pintada al óleo. La negociación puede efectuarse por intermedio de las Cajas de Ahorros y otras. Reconoce deuda hipotecaria de $ 35,000. Puede verse a toda hora en Cueto N.o 589 esquina de Santo Domingo, y tratar con su dueño en la misma casa o en Huérfanos N.o 3557. Jl-8

**CASA VENDO, 6 PIEZAS, EN 20,000** pesos, Lira 1272, verla: de 2 a 5. 9-Jl.

**$ 14,000 CONTADO VENDO SIN** agentes higiénica casa todo servicio, Avenida Pedro Montt 1891. Frente Población Huemul. 9-J

**$ 35,000 EN RIQUEL** mos cómoda y nue Hess, Huérfanos 1161.

**$ 25,000 EN COCHR** dos patios. Lihn y Ilm 1153.

**AVENIDA MILAN,** San Diego, casa facilidades pago.

**39,000 VENDO CALL** zas, patio, galpón, dera 78. Martínez.

**COMPRO CASA HAST** paciosa. Casilla 327

**$ 57,000 CASA MODE** terminada, baño, hall, trica. Vendo en Santa tre Maestranza y

**ÑUÑOA, POBLACION** quinta 30.60 bien plan sa, $ 20,600. Santa

**ÑUÑOA, POBLACION** calle Pizarro, 600 m za, $ 2,700. Santa Ros

**CALLE CUEVAS, ESQ** Dos cuartos, $ 9,300, Rosa 424.

**PUENTE ALTO, 3,500** do, plantado y una dras estación. $ 10, 424.

**$ 25,500 VENDO CAS** construcción ladrillo, Sevilla 1397.

**SITIO OCASION** agentes, buena situ rros, prefiero Provid silla, 2349.

**PRECIO REBAJADO** sión espléndida calle Santiago 1330.

**$ 15,000 a $ 20,000** habitación, cualquier mo tranvías. Carlos dera 168.

**$ 20,000 a $ 35,000** habitación, ubicadas vías. Bandera 168.

**$ 40,000 a $ 100,000** sas habitación, ubicad milias, próximas Ossandón.

**$ 50,000 COMPRO** trucción antigua; cio, Brasil, Alameda dera 168.

**$ 70,000 COMPRO CA** ción, uno, dos pisos, derna. Radio: Rosas, Plaza Italia, Cumming dón.

**$ 100,000 COMPRO PR** renta, dos o más cas ubicadas alrededores cía o radio Vicuña turo Prat, Alameda, Carlos Ossandón.

**$ 190,000 COMPRO CA** ción con renta. Radio mingo, Alameda, Bras lía. También al sur cipales calles, primeras lon Ossandón. Bandera

**$ 11,000 VENDO CASA** zas, luz eléctrica, Santa ca Vicuña Mackenna. ña Mackenna 76.

**$ 5,500 REGALO SITIO** mente cerrado, central, vas 1293.

**PROPIEDAD COMER** venta, salida dos calles, niel, por viaje véndese. Mackenna 1080.

**PROPIETARIOS, COM** cómprase propiedad con tecas, valor de 15,000 a go con productico nego tería, trapos, ocasión V. Mackenna 1080.

## ROPA HECH

**ROPERIA LA VEGA** llo 694. Ofrece en ambos, paletoes, panta ros, calzado, todo

**ROPERIA LA CASA** meralda 857, entre 21 de Mayo. Realiza paletoes, todo de jeros, corte correcto, zado. Visítenos, nuestros precios.

**ROPERIA MANUEL** esquina San Pablo, tura ternos, ambos, talones, todo de rico tido colores, para Sombreros, calzado,

**ROPERIA ANDRES** mero 601, esquina ternos, paletoes, ambos ternos de niños, precios baratísimos, do.

**ROPERIA "LA GRAN** Diego 236, casa de Realiza ternos, pantalones, calzado Facilidades de pago.

**COMPRO ROPA USAD** bre. Dirigirse, San Pabl

**NUEVA ROPERIA** brica", ofrece en sobretodos, paletoes, do de casimires extr elegante. Sombreros, ralda 863, al llegar

## REMATES

**REMATE TODA CLAS** encárgase Neftalí Reyes 38.